





**EXTRAIT DU REGISTRE DES DELIBERATIONS
DU CONSEIL MUNICIPAL DE LA VILLE D'AIX
EN PROVENCE N° DL.2017-287**

Séance publique du

23 juin 2017

**Présidence de Gérard BRAMOULLÉ
Adjoint au Maire**

Accusé de réception en préfecture
Identifiant : 013-211300017-20170623- lmc1111534-DE-1-1
Date de signature : 27/06/2017
Date de réception : mardi 27 juin 2017
 POUR CERTIFICATION DU CARACTÈRE EXÉCUTOIRE: - ACTE SIGNÉ ✓ - COMPTE RENDU AFFICHÉ ✓ - ACTE TRANSMIS POUR EXERCICE DU CONTRÔLE DE LÉGALITÉ ✓ 

**OBJET : SERVITUDE ERDF (DEVENUE ENEDIS) - ROUTE DE GALICE-SERVITUDE DE TREFONDS
POUR LE NOUVEAU LOGIS PROVENCAL - PARCELLES PO N°96p.**

Le 23 juin 2017 à 10h30, le Conseil Municipal de la Commune d'Aix-en-Provence s'est réuni en session Ordinaire dans la salle de ses délibérations, à l'Hôtel-de-Ville, sur la convocation qui lui a été adressée par Mme Maryse JOISSAINS-MASINI, Maire, le 16/06/2017, conformément aux articles L 2121-10 et L 2121-12 du Code Général des Collectivités Territoriales.

Etaient Présents :

Monsieur Ravi ANDRE, Madame Dominique AUGÉY, Madame Abbassia BACHI, Monsieur Edouard BALDO, Monsieur Moussa BENKACI, Madame Charlotte BENON, Madame Odile BONTHOUX, Monsieur Jacques BOUDON, Monsieur Jean-Pierre BOUVET, Monsieur Raoul BOYER, Monsieur Gérard BRAMOULLÉ, Madame Danièle BRUNET, Monsieur Lucien-Alexandre CASTRONOVO, Monsieur Maurice CHAZEAU, Eric CHEVALIER, Madame Noëlle CICCOLINI-JOUFFRET, Madame Charlotte DE BUSSCHERE, Monsieur Philippe DE SAINTDO, Monsieur Gerard DELOCHE, Madame Brigitte DEVESA, Madame Sylvaine DI CARO, Monsieur Alexandre GALLESE, Monsieur Hervé GUERRERA, Madame Souad HAMMAL, Madame Muriel HERNANDEZ, Madame Sophie JOISSAINS, Madame Maryse JOISSAINS MASINI, Madame Gaëlle LENFANT, Madame Irène MALAUZAT, Madame Reine MERGER, Mme Arlette OLLIVIER, Madame Liliane PIERRON, Monsieur Jean-Jacques POLITANO, Madame Catherine ROUVIER, Madame Danielle SANTAMARIA, Monsieur Jules SUSINI, Monsieur Francis TAULAN, Madame Françoise TERME.

Excusés avec pouvoir donné conformément aux dispositions de l'article L 2121-20 du Code Général des Collectivités Territoriales:

Monsieur Jacques AGOPIAN à Monsieur Jean-Jacques POLITANO, Madame Patricia BORRICAND à Madame Sophie JOISSAINS, Monsieur Sylvain DIJON à Madame Reine MERGER, Monsieur Laurent DILLINGER à Madame Charlotte BENON, Monsieur Gilles DONATINI à Monsieur Philippe DE SAINTDO, Monsieur Jean-Christophe GROSSI à Madame Danièle BRUNET, Monsieur Claude MAINA à Madame Abbassia BACHI, Monsieur Stéphane PAOLI à Madame Odile BONTHOUX, Monsieur Jean-Marc PERRIN à Madame Sylvaine DI CARO, Madame Marie-Pierre SICARD - DESNUELLE à Madame Dominique AUGÉY, Madame Catherine SILVESTRE à Monsieur Maurice CHAZEAU, Madame Josyane SOLARI à Madame Irène MALAUZAT, Monsieur Michael ZAZOUN à Monsieur Alexandre GALLESE.

Excusés sans pouvoir :

Madame Michele EINAUDI, Madame Coralie JAUSSAUD, Monsieur Christian ROLANDO, Madame Karima ZERKANI-RAYNAL.

Secrétaire : Gaëlle LENFANT

Madame Odile BONTHOUX donne lecture du rapport ci-joint.



D.G.A.S - Etudes Juridiques, Marchés
Publics et Patrimoine Communal
Direction du Foncier & Gestion du
Patrimoine

RAPPORT POUR
LE CONSEIL MUNICIPAL
DU 23 JUIN 2017

Nomenclature : 3.2
Aliénations

RAPPORTEUR : Madame Odile BONTHOUX

Politique Publique : 04-AMENAGEMENT ET GESTION DE L'ESPACE URBAIN

OBJET : SERVITUDE ERDF (DEVENUE ENEDIS) - ROUTE DE GALICE-SERVITUDE DE TREFONDS POUR LE NOUVEAU LOGIS PROVENCAL - PARCELLES PO N°96P.- Décision du Conseil

Mes chers Collègues,

Dans le cadre de l'amélioration de la qualité de desserte et d'alimentation du réseau électrique de distribution publique dans le quartier du jas de Bouffan, Route de Galice, la société ERDF (devenue ENEDIS) a demandé une création de servitude de ligne électrique souterraine sur la parcelle cadastrée section PO n°96p.

Cette servitude s'étend sur 68 mètres linéaires dans une bande de 1 mètre de large.

Les services des Domaines ont été saisis par courrier en date du 22 avril 2016, et dans leur avis en date du 14 février 2017, ils ont estimé la servitude à 960 euros HT.

Ces travaux seront pris totalement en charge par ENEDIS selon les règles et normes en vigueur.

Compte tenu de l'intérêt général des travaux, il peut être envisagé de consentir cette servitude à 1 € symbolique.

En conséquence, Mes Chers Collègues, je vous demande de bien vouloir :

- **DECIDER** la création de servitude de la ligne électrique souterraine sur la parcelle cadastrée section PO n°96p pour la somme de 1 € symbolique et dans les conditions évoquées ci-dessus.

- **AUTORISER** Madame le Maire ou l'Adjoint délégué au Foncier à signer le ou les actes à intervenir, ainsi que toutes les pièces qui en seraient la suite ou la conséquence.

DL.2017-287 - SERVITUDE ERDF (DEVENUE ENEDIS) - ROUTE DE GALICE-SERVITUDE DE TREFONDS POUR LE NOUVEAU LOGIS PROVENCAL - PARCELLES PO N°96P.-

Présents et représentés	: 51
Présents	: 38
Abstentions	: 0
Non participation	: 0
Suffrages Exprimés	: 51
Pour	: 51
Contre	: 0

Ont voté contre

NEANT

Se sont abstenus

NEANT

N'ont pas pris part au vote

NEANT

Le Conseil Municipal a Adopté à l'unanimité le rapport qui précède.

Ont signé Gérard BRAMOULLÉ, Adjoint au Maire

Président de séance et les membres du conseil présents :

L'adjoint délégué,
Reine MERGER



1 « Toute décision individuelle peut faire l'objet d'un recours devant le Tribunal administratif de Marseille, dans un délai de deux mois à compter de sa notification. Dans ce délai, il peut être présenté un recours gracieux prorogeant le délai de recours contentieux ...»

PLAN DE SITUATION PO n°96

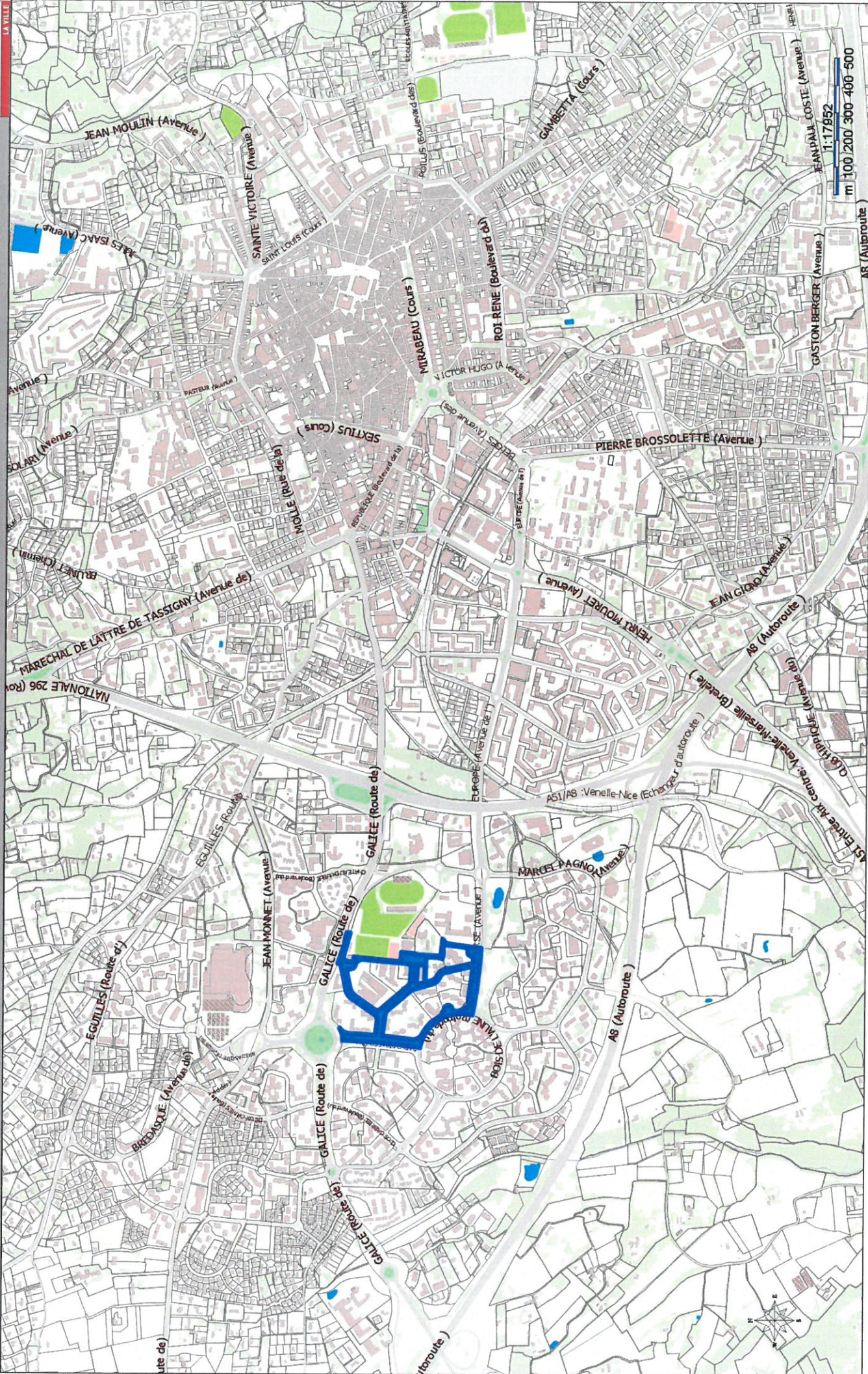

Plan à conserver

2

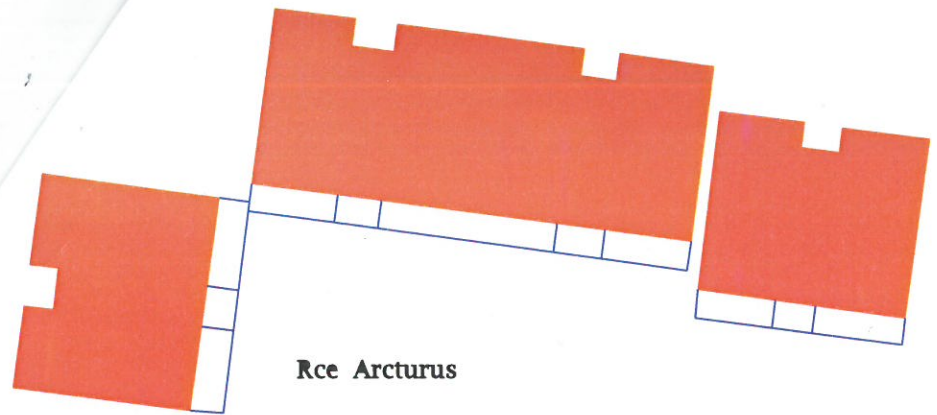

Rce Arcturus

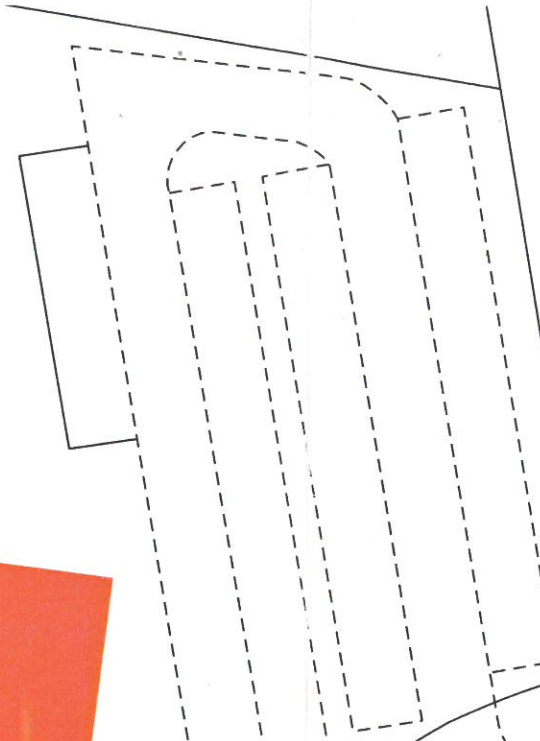

Rce Aldebaran



87

96

Section : PO

97

RUE JOSEPH DILOUFET

97

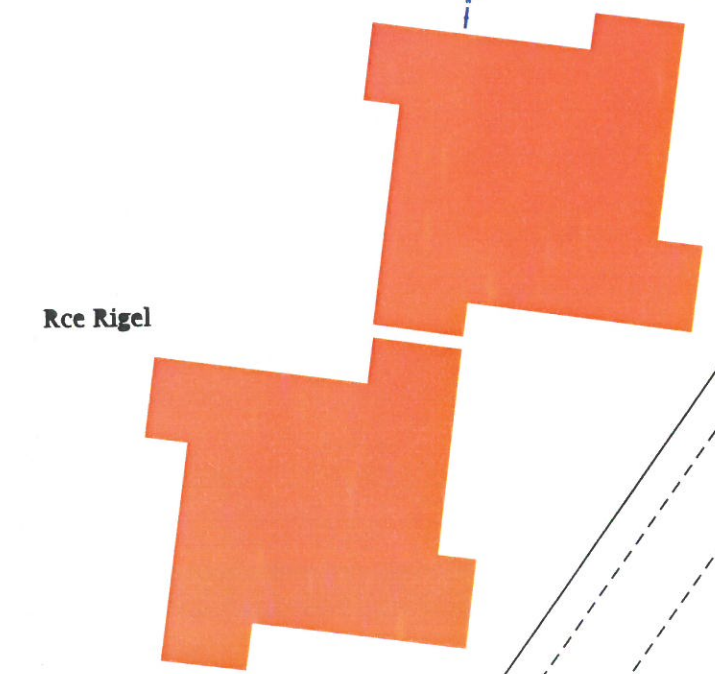

Rce Rigel



Le 14/02/2017

DIRECTION GÉNÉRALE DES FINANCES PUBLIQUES

DIRECTION RÉGIONALE DES FINANCES PUBLIQUES DE PROVENCE-ALPES-CÔTE D'AZUR ET
DU DÉPARTEMENT DES BOUCHES-DU-RHÔNE

Pôle Gestion publique

Division France Domaine

Service des évaluations

16, rue Borde

13357 MARSEILLE CEDEX 20

Téléphone : 04.91.17.91.17

drfip13.pgp.domaine@dgfip.finances.gouv.fr

POUR NOUS JOINDRE :

Affaire suivie par : Christine BOUTILLIER

Téléphone : 04 42 37 54 29

christine.boutillier@dgfip.finances.gouv.fr

Réf : AVIS n° 2016-001V1051

La Directrice régionale des Finances publiques
de Provence-Alpes-Côte d'Azur
et du département des Bouches-du-Rhône

à

Madame le Maire
Direction du Foncier et Gestion du Patrimoine
Hôtel de Ville
CS 30715

13616 AIX EN PROVENCE CEDEX 1

ARRIVEE

20 FEV. 2017

88629

ENREGISTRE INFORMATIQUEMENT

AVIS du DOMAINE sur la VALEUR VÉNALE

DÉSIGNATION DU BIEN : SERVITUDE DE TREFONDS - SECTION PO PARCELLE 96P

ADRESSE DU BIEN : ROUTE DE GALICE – AIX EN PROVENCE

VALEUR VÉNALE DE LA SERVITUDE : 960 €

1 – SERVICE CONSULTANT

Commune d'AIX EN PROVENCE
Direction Générale Adjointe Etudes Juridiques,
Marchés Publics et Patrimoine Communal
Direction Foncier et Gestion du Patrimoine

AFFAIRE SUIVIE PAR :

Mme Muriel MAS

2 – DATE DE CONSULTATION

: 22/04/2016

DATE DE RÉCEPTION

: 03/05/2016

DATE DE VISITE

: bien non visité

DATE DE CONSTITUTION DU DOSSIER « EN ÉTAT »

: 03/05/2016

COURRIER ARRIVEE			
DIRECTION FONCIER ET GESTION DU PATRIMOINE			
23 FEV. 2017			
N°			
AF	MF	GPC	DIR

3 – OPÉRATION SOUMISE À L'AVIS DU DOMAINE – DESCRIPTION DU PROJET ENVISAGÉ

- Projet d'octroi d'une servitude de tréfonds au profit d'ERDF
- Détermination de la valeur de cette servitude

4 – DESCRIPTION DU BIEN

Référence cadastrale : section PO parcelle n°96p

Description du bien : parcelle à usage de voirie.

Emprise : 80 m de long et 1 m de large, soit 80 m² – Profondeur présumée inférieure à 3 m.

5 – SITUATION JURIDIQUE

- nom du propriétaire : Commune d'Aix en Provence
- origine de propriété : ancienne et /ou sans incidence sur l'évaluation
- situation d'occupation : bien présumé libre de toute occupation.

6 – URBANISME ET RÉSEAUX

PLU approuvé 23/07/2015 et opposable aux tiers depuis le 03/09/2015
Zone Urbaine d'Intensification Maîtrisée (UM)

7 – DÉTERMINATION DE LA VALEUR VÉNALE

La valeur vénale est déterminée par la méthode d'évaluation par comparaison qui consiste à fixer la valeur vénale ou locative à partir de l'étude objective des mutations de biens similaires ou se rapprochant le plus possible de l'immeuble à évaluer sur le marché immobilier local. Au cas particulier, cette méthode est utilisée car il existe un marché immobilier local avec des biens comparables ou assimilables à celui du bien à évaluer.

La valeur de la servitude de passage en tréfonds à constituer au profit d'ERDF sur une emprise foncière de 80 m² et une profondeur présumée inférieure à 3 m, est estimée à 960 € H.T.

8 – DURÉE DE VALIDITÉ

12 mois

9 – OBSERVATIONS PARTICULIÈRES

Il n'est pas tenu compte dans la présente évaluation des surcoûts éventuels liés à la recherche d'archéologie préventive, de présence d'amiante, de termites et des risques liés au saturnisme, de plomb ou de pollution des sols.

L'évaluation contenue dans le présent avis correspond à la valeur vénale actuelle. Une nouvelle consultation du Domaine serait nécessaire si l'opération n'était pas réalisée dans le délai ci-dessus, ou si les règles d'urbanisme, notamment celles de constructibilité, ou les conditions du projet étaient appelées à changer.

Elle n'est, au surplus, valable que pour une acquisition réalisable uniquement dans les conditions du droit privé. Une nouvelle consultation serait indispensable si la procédure d'expropriation était effectivement engagée par l'ouverture de l'enquête préalable à la déclaration d'utilité publique.

Pour l'Administrateur Général des Finances Publiques,
Directrice Régionale des Finances Publiques de
Provence-Alpes-Côte d'Azur et du département
des Bouches-du-Rhône, et par délégation,
L'inspecteur des Finances Publiques,

Evaluateur,



Christine BOUTILLIER