



**EXTRAIT DU REGISTRE DES DELIBERATIONS  
DU CONSEIL MUNICIPAL DE LA VILLE D'AIX  
EN PROVENCE N° DL.2016-603**

**Séance publique du**

**13 décembre 2016**

**Présidence de Maryse JOISSAINS MASINI  
Maire d'Aix-en-Provence Vice-Président de la  
Métropole Aix-Marseille-Provence Président du  
Conseil de Territoire du Pays d'aix**

Accusé de réception en préfecture
Identifiant : 013-211300017-20161213- lmc1100096-DE-1-1
Date de signature : 15/12/2016
Date de réception : jeudi 15 décembre 2016
 <b>POUR CERTIFICATION DU CARACTÈRE EXÉCUTOIRE:</b> - ACTE SIGNÉ ✓ - COMPTE RENDU AFFICHÉ ✓ - ACTE TRANSMIS POUR EXERCICE DU CONTRÔLE DE LÉGALITÉ ✓

**OBJET : CHEMIN DE LA TOUR DU PEY BLANC. ACQUISITION D'UN TERRAIN AU PROFIT DE LA COMMUNE POUR L'IMPLANTATION D'UN POSTE DE REFOULEMENT DES EAUX USEES.**

Le. 13 décembre 2016 à 15h00, le Conseil Municipal de la Commune d'Aix-en-Provence s'est réuni en session dans la salle de ses délibérations, à l'Hôtel-de- Ville, sur la convocation qui lui a été adressée par Mme Maryse JOISSAINS-MASINI, Maire, le 07/12/2016, conformément aux articles L 2121-10 et L 2121-12 du Code Général des Collectivités Territoriales.

**Etaient Présents :**

Monsieur Jacques AGOPIAN, Madame Dominique AUGÉY, Madame Abbassia BACHI, Monsieur Edouard BALDO, Monsieur Moussa BENKACI, Madame Charlotte BENON, Monsieur Jacques BOUDON, Monsieur Gérard BRAMOULLÉ, Madame Danièle BRUNET, Monsieur Lucien-Alexandre CASTRONOVO, Monsieur Maurice CHAZEAU, Eric CHEVALIER, Madame Noelle CICCOLINI-JOUFFRET, Madame Charlotte DE BUSSCHERE, Monsieur Gerard DELOCHE, Madame Brigitte DEVESA, Madame Sylvaine DI CARO, Monsieur Sylvain DIJON, Monsieur Laurent DILLINGER, Monsieur Gilles DONATINI, Madame Michele EINAUDI, Monsieur Alexandre GALLESE, Monsieur Hervé GUERRERA, Madame Souad HAMMAL, Madame Coralie JAUSSAUD, Madame Maryse JOISSAINS MASINI, Madame Gaelle LENFANT, Madame Irène MALAUZAT, Madame Reine MERGER, Mme Arlette OLLIVIER, Monsieur Stéphane PAOLI, Monsieur Jean-Marc PERRIN, Madame Liliane PIERRON, Monsieur Jean-Jacques POLITANO, Monsieur Christian ROLANDO, Madame Danielle SANTAMARIA, Madame Marie-Pierre SICARD - DESNUELLE, Madame Catherine SILVESTRE, Madame Josyane SOLARI, Monsieur Jules SUSINI, Monsieur Francis TAULAN, Monsieur Michael ZAZOUN.

**Excusés avec pouvoir donné conformément aux dispositions de l'article L 2121-20 du Code Général des Collectivités Territoriales:**

Monsieur Ravi ANDRE à Madame Danielle SANTAMARIA, Madame Odile BONTHOUX à Madame Marie-Pierre SICARD - DESNUELLE, Madame Patricia BORRICAND à Monsieur Gilles DONATINI, Monsieur Jean-Pierre BOUVET à Madame Reine MERGER, Monsieur Philippe DE SAINTDO à Mme Arlette OLLIVIER, Monsieur Jean-Christophe GROSSI à Monsieur Moussa BENKACI, Madame Muriel HERNANDEZ à Monsieur Francis TAULAN, Madame Sophie JOISSAINS à Madame Dominique AUGÉY, Monsieur Claude MAINA à Monsieur Michael ZAZOUN, Madame Françoise TERME à Monsieur Gerard DELOCHE, Madame Karima ZERKANI-RAYNAL à Madame Charlotte BENON.

**Excusés sans pouvoir :**

Monsieur Raoul BOYER, Madame Catherine ROUVIER.  
Secrétaire : Sylvain DIJON

Madame Maryse JOISSAINS MASINI donne lecture du rapport ci-joint.



D.G.A.S - Etudes Juridiques, Marchés  
Publics et Patrimoine Communal  
Direction du Foncier & Gestion du  
Patrimoine

RAPPORT POUR  
LE CONSEIL MUNICIPAL  
DU 13 DÉCEMBRE 2016

-----

**Nomenclature : 3.1**  
Acquisitions

**RAPPORTEUR** : Madame Maryse JOISSAINS MASINI  
**CO-RAPPORTEUR(S)** : M. SUSINI Jules

**Politique Publique : 04-AMENAGEMENT ET GESTION DE L'ESPACE URBAIN**

**OBJET** : CHEMIN DE LA TOUR DU PEY BLANC. ACQUISITION D'UN TERRAIN AU PROFIT DE LA COMMUNE POUR L'IMPLANTATION D'UN POSTE DE REFOULEMENT DES EAUX USEES.- Décision du Conseil

Mes chers Collègues,

Dans le cadre du Plan Local d'Urbanisme, le secteur des Ventarelles a été classé en zone UR (Urbain de Rattrapage). A ce titre, la Ville envisage de poser les réseaux d'eau et d'assainissement sous le chemin d'Eguilles.

La réalisation du réseau d'assainissement desservant les usagers du chemin d'Eguilles nécessite la mise en place d'un poste de relèvement sur la parcelle ML n° 13p appartenant à M. et Mme HONORAT.

Ces propriétaires ont accepté de céder à titre gratuit une bande de terrain de 157 m<sup>2</sup> à détacher de parcelle ML n° 13.

Il convient au préalable de faire intervenir le géomètre, afin de procéder au détachement de la dite parcelle, puis de régulariser la cession par acte authentique. Les frais afférents aux différents travaux, documents de géomètres et acte notarié seront pris en charge par le Budget Assainissement.

Je vous propose, Mes Chers Collègues, de bien vouloir :

- **ACCEPTER** l'acquisition à titre gratuit de la parcelle ML n° 13p pour une surface de 157m<sup>2</sup>.
- **DIRE** que tous les frais afférents au projet seront imputés au Budget Assainissement.

- **DIRE** que les frais afférents à l'acte notarié seront imputés au Budget Assainissement.

- **AUTORISER** Madame le Maire ou l'Elu délégué au Foncier à signer le ou les actes à intervenir ainsi que toutes les pièces qui en seraient la suite ou la conséquence.

DL.2016-603 - CHEMIN DE LA TOUR DU PEY BLANC. ACQUISITION D'UN TERRAIN AU PROFIT DE LA COMMUNE POUR L'IMPLANTATION D'UN POSTE DE REFOULEMENT DES EAUX USEES.-

Présents et représentés	: 53
Présents	: 42
Abstentions	: 0
Non participation	: 0
Suffrages Exprimés	: 53
Pour	: 53
Contre	: 0

Ont voté contre

NEANT

Se sont abstenus

NEANT

N'ont pas pris part au vote

NEANT

Le Conseil Municipal a Adopté à l'unanimité  
le rapport qui précède.

Ont signé Maryse JOISSAINS MASINI, Maire

Président de séance et les membres du conseil présents :

L'adjoint délégué,  
Reine MERGER



---

1 « Toute décision individuelle peut faire l'objet d'un recours devant le Tribunal administratif de Marseille, dans un délai de deux mois à compter de sa notification. Dans ce délai, il peut être présenté un recours gracieux prorogeant le délai de recours contentieux ...»

# PLAN DE SITUATION ML n°13

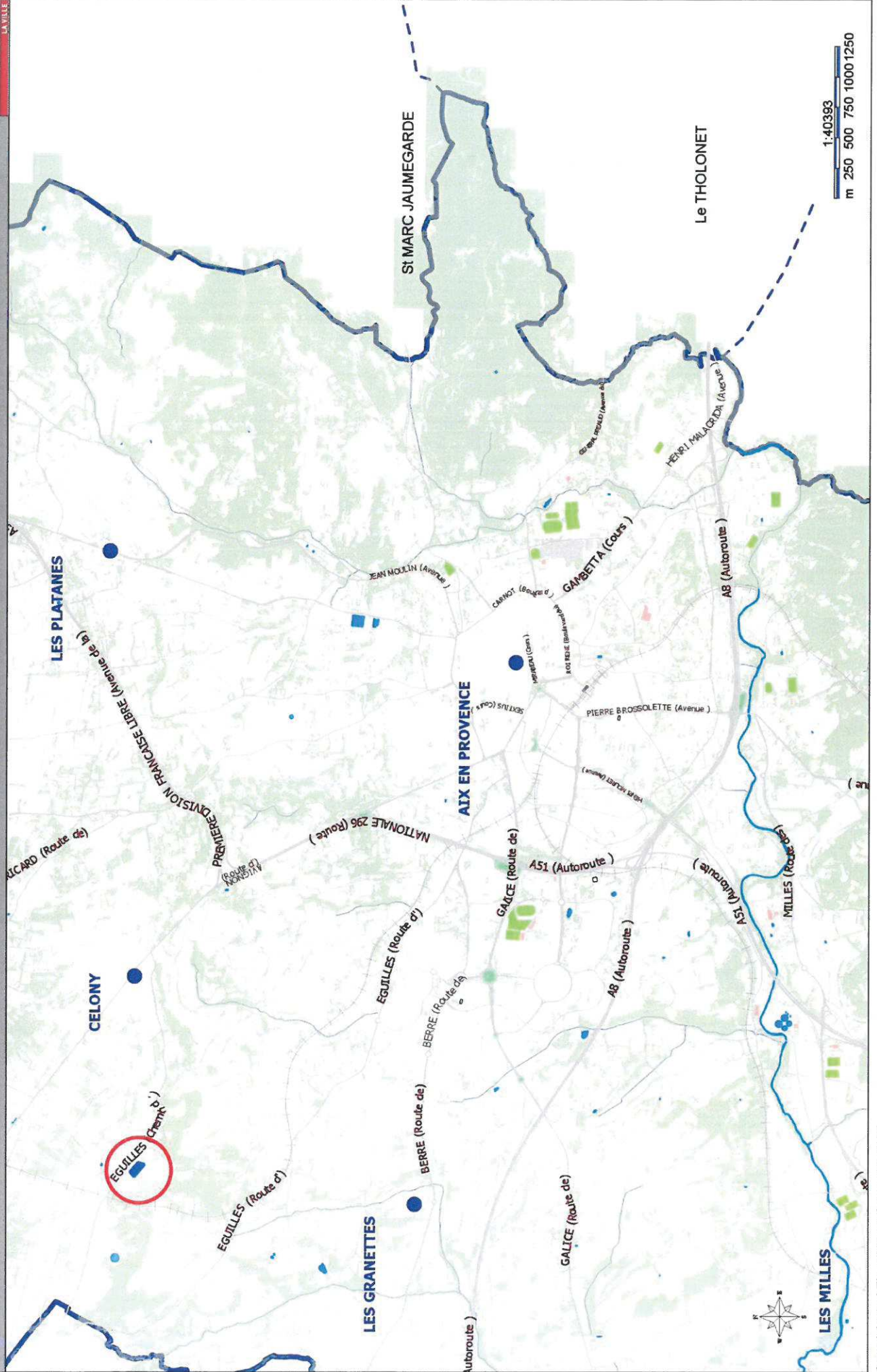

1:40393  
m 250 500 750 1000 1250

Détachement d'un terrain issu de  
la parcelle d'origine ML 0013

ECHELLE 1/500



Ch. d'Egouilles

Ch. de la Tour du Rey Blanc

