



**EXTRAIT DU REGISTRE DES DELIBERATIONS
DU CONSEIL MUNICIPAL DE LA VILLE D'AIX
EN PROVENCE N° DL.2016-352**

Séance publique du

18 juillet 2016

**Présidence de Maryse JOISSAINS MASINI
Maire d'Aix-en-Provence Vice-Président de la
Métropole Aix-Marseille-Provence Président du
Conseil de Territoire du Pays d'aix**

Accusé de réception en préfecture
Identifiant : 013-211300017-20160718- lmc193789-DE-1-1
Date de signature : 19/07/2016
Date de réception : mardi 19 juillet 2016
 <p>POUR CERTIFICATION DU CARACTÈRE EXÉCUTOIRE: - ACTE SIGNÉ ✓ - COMPTE RENDU AFFICHÉ ✓ - ACTE TRANSMIS POUR EXERCICE DU CONTRÔLE DE LÉGALITÉ ✓</p>

**OBJET : LA ROSTOLANE - SERVITUDE EN TREFOND SUR LES PARCELLES CADASTREES
SECTION NX N°337 ET NX N°476 AU PROFIT DE ERDF**

Le 18 juillet 2016 à 15h30, le Conseil Municipal de la Commune d'Aix-en-Provence s'est réuni en session Ordinaire dans la salle de ses délibérations, à l'Hôtel-de-Ville, sur la convocation qui lui a été adressée par Mme Maryse JOISSAINS-MASINI, Maire, le 12/07/2016, conformément aux articles L 2121-10 et L 2121-12 du Code Général des Collectivités Territoriales.

Etaient Présents :

Monsieur Jacques AGOPIAN, Madame Dominique AUGÉY, Madame Abbassia BACHI, Monsieur Edouard BALDO, Monsieur Moussa BENKACI, Madame Charlotte BENON, Madame Odile BONTHOUX, Monsieur Jean-Pierre BOUVET, Monsieur Raoul BOYER, Monsieur Gérard BRAMOULLÉ, Madame Danièle BRUNET, Monsieur Lucien-Alexandre CASTRONOVO, Monsieur Maurice CHAZEAU, Monsieur Eric CHEVALIER, Madame Noëlle CICCOLINI-JOUFFRET, Monsieur Philippe DE SAINTDO, Monsieur Gerard DELOCHE, Madame Brigitte DEVESA, Madame Sylvaine DI CARO, Monsieur Sylvain DIJON, Monsieur Laurent DILLINGER, Monsieur Gilles DONATINI, Madame Michele EINAUDI, Monsieur Alexandre GALLESE, Monsieur Jean-Christophe GROSSI, Madame Sophie JOISSAINS, Madame Maryse JOISSAINS MASINI, Madame Gaëlle LENFANT, Madame Irène MALAUZAT, Madame Reine MERGER, Monsieur Stéphane PAOLI, Monsieur Jean-Marc PERRIN, Madame Liliane PIERRON, Monsieur Jean-Jacques POLITANO, Monsieur Christian ROLANDO, Madame Marie-Pierre SICARD - DESNUELLE, Madame Catherine SILVESTRE, Madame Josyane SOLARI, Monsieur Francis TAULAN, Madame Françoise TERME, Monsieur Michael ZAZOUN.

Excusés avec pouvoir donné conformément aux dispositions de l'article L 2121-20 du Code Général des Collectivités Territoriales:

Monsieur Ravi ANDRE à Monsieur Gilles DONATINI, Madame Christine BERNARD à Monsieur Jean-Pierre BOUVET, Madame Patricia BORRICAND à Monsieur Gerard DELOCHE, Monsieur Jacques BOUDON à Monsieur Maurice CHAZEAU, Madame Charlotte DE BUSSCHERE à Monsieur Lucien-Alexandre CASTRONOVO, Madame Souad HAMMAL à Madame Noëlle CICCOLINI-JOUFFRET, Madame Muriel HERNANDEZ à Madame Danièle BRUNET, Madame Coralie JAUSSAUD à Monsieur Sylvain DIJON, Madame Catherine ROUVIER à Monsieur Raoul BOYER, Madame Danielle SANTAMARIA à Madame Brigitte DEVESA, Monsieur Jules SUSINI à Madame Charlotte BENON, Madame Karima ZERKANI-RAYNAL à Madame Reine MERGER.

Excusés sans pouvoir :

Monsieur Hervé GUERRERA, Monsieur Claude MAINA.
Secrétaire : Sylvain DIJON

Madame Odile BONTHOUX donne lecture du rapport ci-joint.



D.G.A.S - Etudes Juridiques, Marchés
Publics et Patrimoine Communal
Direction du Foncier & Gestion du
Patrimoine

RAPPORT POUR
LE CONSEIL MUNICIPAL
DU 18 JUILLET 2016

Nomenclature : 3.2
Aliénations

RAPPORTEUR : Madame Odile BONTHOUX

Politique Publique : 04-AMENAGEMENT ET GESTION DE L'ESPACE URBAIN

OBJET : LA ROSTOLANE - SERVITUDE EN TREFOND SUR LES PARCELLES
CADASTREES SECTION NX N°337 ET NX N°476 AU PROFIT DE ERDF- Décision du Conseil

Mes chers Collègues,

Dans le but d'alimenter en basse tension souterraine Verte Campagne à la ZAC de la Rostolane, la société ERDF a demandé une création de servitude de ligne électrique souterraine sur les parcelles communales cadastrées section NX n°337 et NX n°476.

Cette servitude s'étend sur 100 mètres linéaires dans une bande de 1 mètre de large.

Les services des Domaines ont été saisis par courrier en date du 28 janvier 2014 mais ils n'ont pas répondu.

Ces travaux seront pris totalement en charge par ERDF selon les règles et normes en vigueur. Compte tenu de l'intérêt pour le quartier, il peut être envisagé de consentir cette servitude à 1 € symbolique.

En conséquence, Mes Chers Collègues, je vous demande de bien vouloir :

- **DECIDER** la création de servitude de la ligne électrique souterraine sur les parcelles cadastrées section NX n°337 et NX n°476 pour la somme de 1 € symbolique.
- **AUTORISER** Madame le Maire ou l'Adjoint délégué au Foncier à signer le ou les actes à intervenir, ainsi que toutes les pièces qui en seraient la suite ou la conséquence.

DL.2016-352 - LA ROSTOLANE - SERVITUDE EN TREFOND SUR LES PARCELLES
CADASTREES SECTION NX N°337 ET NX N°476 AU PROFIT DE ERDF-

Présents et représentés	: 53
Présents	: 41
Abstentions	: 0
Non participation	: 0
Suffrages Exprimés	: 53
Pour	: 53
Contre	: 0

Ont voté contre

NEANT

Se sont abstenus

NEANT

N'ont pas pris part au vote

NEANT

Le Conseil Municipal a Adopté à l'unanimité
le rapport qui précède.

Ont signé Maryse JOISSAINS MASINI, Maire

Président de séance et les membres du conseil présents :

L'adjoint délégué,
Reine MERGER



1 « Toute décision individuelle peut faire l'objet d'un recours devant le Tribunal administratif de Marseille, dans un délai de deux mois à compter de sa notification. Dans ce délai, il peut être présenté un recours gracieux prorogeant le délai de recours contentieux ...»

2014-4 SERVITUDE ERDF LA ROSTOLANE NX 337

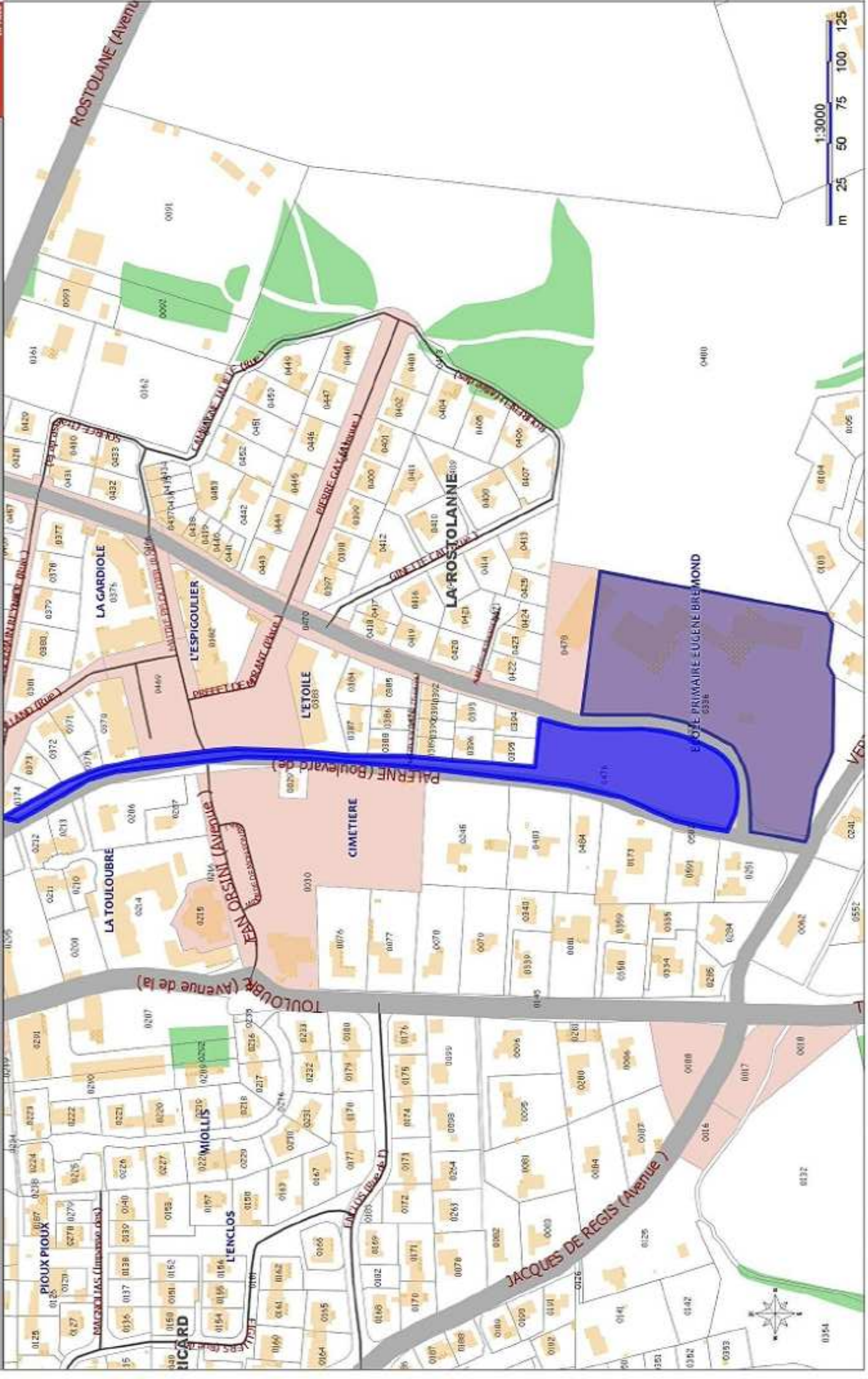

2014-4 SERVITUDE ERDF ROSTOLANE NX 337.476ADP

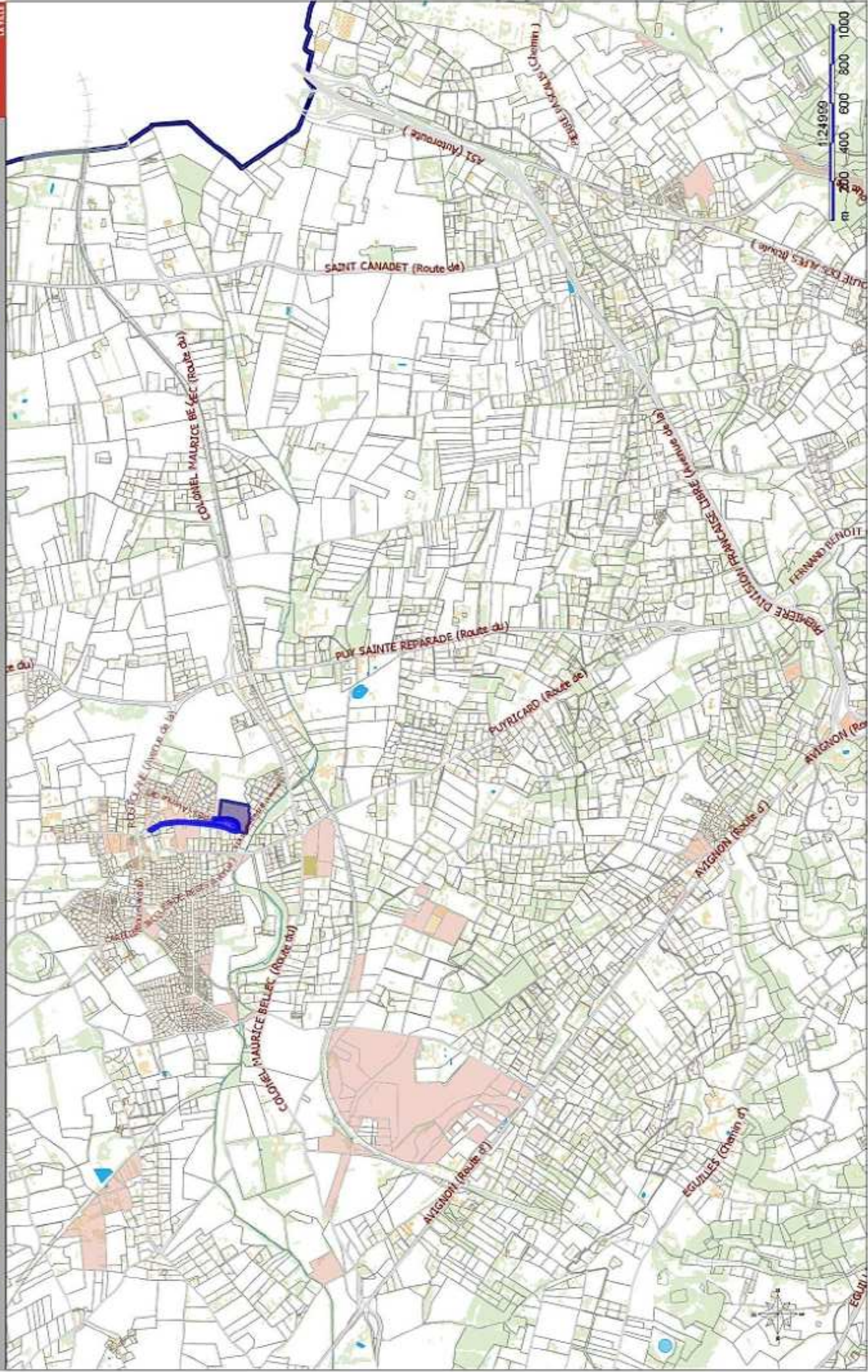

M. GIRARD sur poste « VERTE
CAMPAGNE » n° 13001P8523

DATE
29/10/2013

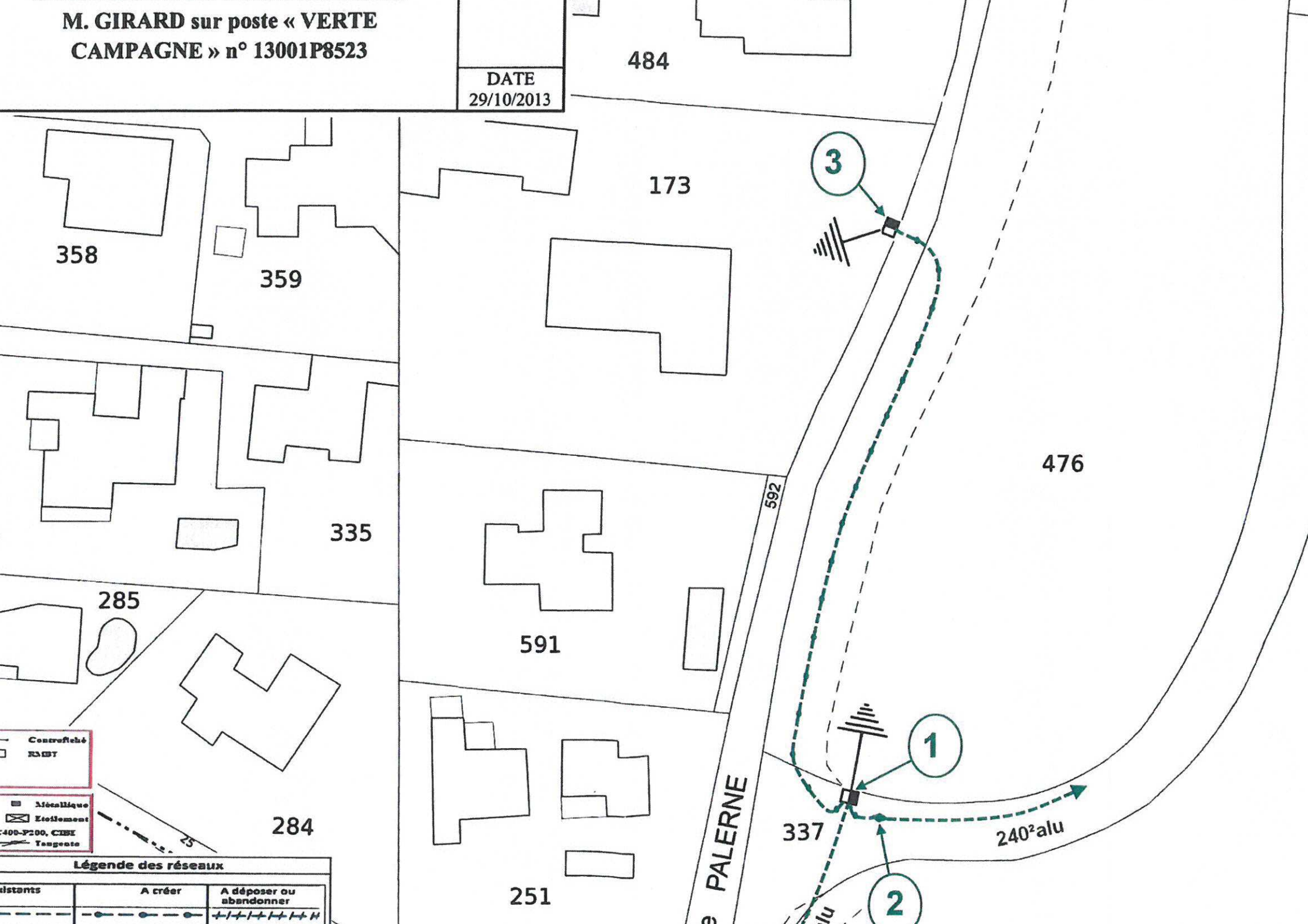

	Contrefiche
	RMBT
	Métallique
	Etoilement
	400-P200, CIBE
	Tangente

Légende des réseaux

Existants	A créer	A déposer ou abandonner