



Aix en Provence
VILLE THERMALE ET CLIMATIQUE

| |
|--|
| Accusé de réception en préfecture |
| Identifiant : |
| Date de signature : 12/02/2015 |
| Date de réception : 13/02/2015 |
|  POUR CERTIFICATION DE CARACTERE EXECUTOIRE: - ACTE SIGNED ✓ - COMPTE RENDU AFFICHE ✓ - ACTE TRANSMIS POUR EXERCICE DU CONTRÔLE DE ✓ LEGALITE ✓ |

EXTRAIT DU REGISTRE DES DELIBERATIONS
DU CONSEIL MUNICIPAL DE LA VILLE D'AIX
EN PROVENCE N° DL.2015-2

Séance publique du

9 février 2015

Présidence de Maryse JOISSAINS MASINI
Maire d'Aix-en-Provence Président de la
Communauté du Pays d'Aix

OBJET : COMPTABILITE COMMUNALE - FIXATION DES TARIFS ET DROITS DIVERS

Le 9 février 2015 à 18h00, le Conseil Municipal de la Commune d'Aix-en-Provence s'est réuni en session Ordinaire dans la salle de ses délibérations, à l'Hôtel-de- Ville, sur la convocation qui lui a été adressée par Mme Maryse JOISSAINS-MASINI, Maire, le 03/02/2015, conformément aux articles L 2121-10 et L 2121-12 du Code Général des Collectivités Territoriales.

Etaient Présents :

Monsieur Jacques AGOPIAN, Monsieur Ravi ANDRE, Madame Abbassia BACHI, Monsieur Edouard BALDO, Monsieur Moussa BENKACI, Madame Charlotte BENON, Madame Christine BERNARD, Madame Odile BONTHOUX, Madame Patricia BORRICAND, Monsieur Jean-Pierre BOUVET, Monsieur Raoul BOYER, Monsieur Gérard BRAMOULLÉ, Madame Danièle BRUNET, Monsieur Lucien-Alexandre CASTRONOVO, Monsieur Maurice CHAZEAU, Monsieur Eric CHEVALIER, Madame Noelle CICCOLINI-JOUFFRET, Madame Charlotte DE BUSSCHERE, Monsieur Philippe DE SAINTDO, Monsieur Gerard DELOCHE, Madame Brigitte DEVESA, Madame Sylvaine DI CARO, Monsieur Sylvain DIJON, Monsieur Gilles DONATINI, Madame Michele EINAUDI, Monsieur Alexandre GALLESE, Monsieur Jean-Christophe GROSSI, Monsieur Hervé GUERRERA, Madame Souad HAMMAL, Madame Muriel HERNANDEZ, Madame Coralie JAUSSAUD, Madame Sophie JOISSAINS, Madame Maryse JOISSAINS MASINI, Madame Gaëlle LENFANT, Monsieur Claude MAINA, Madame Irène MALAUZAT, Madame Reine MERGER, Monsieur Stéphane PAOLI, Monsieur Jean-Marc PERRIN, Madame Liliane PIERRON, Monsieur Jean-Jacques POLITANO, Monsieur Christian ROLANDO, Madame Danielle SANTAMARIA, Madame Marie-Pierre SICARD - DESNUELLE, Madame Catherine SILVESTRE, Madame Josyane SOLARI, Monsieur Jules SUSINI, Monsieur Francis TAULAN, Monsieur Michael ZAZOUN, Madame Karima ZERKANI-RAYNAL.

Excusés avec pouvoir donné conformément aux dispositions de l'article L 2121-20 du Code Général des Collectivités Territoriales:

Madame Dominique AUGÉY à Madame Danièle BRUNET, Monsieur Jacques BOUDON à Monsieur Jean-Pierre BOUVET, Monsieur Laurent DILLINGER à Madame Sylvaine DI CARO, Madame Catherine ROUVIER à Monsieur Raoul BOYER, Madame Françoise TERME à Monsieur Ravi ANDRE.

Excusés sans pouvoir :

NEANT

Secrétaire : Sylvain DIJON

Monsieur Gérard BRAMOULLÉ donne lecture du rapport ci-joint.



01.02

Aix en Provence
VILLE THERMALE ET CLIMATIQUE
D.G.A.S Finance, Numérique et Gestion
Direction Finance et Budget

RAPPORT POUR
LE CONSEIL MUNICIPAL
DU 9 FÉVRIER 2015

Nomenclature : 7.10
Divers

RAPPORTEUR : Monsieur Gérard BRAMOULLÉ

Politique Publique : 01-GESTION DES RESSOURCES ET MOYENS

OBJET : COMPTABILITE COMMUNALE - FIXATION DES TARIFS ET DROITS DIVERS-
Décision du Conseil

Mes chers collègues

Au regard de l'article L2122-22 du CGCT, le Maire fixe par délégation du conseil municipal, les tarifs des droits de voirie, de stationnement, de dépôt temporaire sur les voies et autres lieux publics et, d'une manière générale, des droits prévus au profit de la commune qui n'ont pas un caractère fiscal.

Le vote de la fixation des tarifs des différents services publics et redevances intervient chaque année avant le 31 décembre de l'année en cours pour une application dès le 1^{er} janvier sur l'exercice suivant.

Cette année exceptionnellement les tarifs 2014 ont fait l'objet d'une prorogation par délibération n° DL.2014-435 du Conseil Municipal du 16 décembre 2014 en raison de l'étude sur l'optimisation des ressources d'exploitation menée par un cabinet de conseil par le biais d'un marché à procédure adaptée.

Sur la base des conclusions de l'étude, la tarification 2015 proposée couvre les seules préconisations du prestataire pouvant être opérationnelles sans délai. Une réflexion plus approfondie sera à mener pour la mise en place des nouveaux produits proposés, sous couvert des directions concernées ayant participé aux ateliers.

1. Actualisation de la grille tarifaire 2015

1.1. Présentation de la grille tarifaire 2015

1.1.1. Axes principaux d'actualisation

L'actualisation de la grille tarifaire 2015 s'articule autour de quatre axes :

- L'augmentation globale moyenne de 3% de l'ensemble des tarifs municipaux;
- La sécurisation juridique des tarifs ;
- Une meilleure lisibilité à la grille tarifaire ;
- Intégrer de nouveaux tarifs applicables dès l'adoption du BP 2015.

Ainsi la grille tarifaire a fait l'objet d'un certain nombre de reformulations de libellés générateurs de contentieux avec les usagers et a été complétée.

1.1.2. Liste des principales modifications

Au titre des modifications les plus significatives pour l'exercice 2015, nous retiendrons, par régie :

Régie de la Gestion de voirie

- L'intégration d'un nouveau règlement de voirie
- Nouveaux tarifs et/ou d'évolutions substantielles supérieures au taux objectif de 3%

Régie Urbanisme

- Refonte complète de la grille tarifaire pour cadrer avec la liste exhaustive des documents d'urbanisme accessibles et sécuriser les points juridiques relatifs au tarif « règlementé » des tirages noir et blanc ou sur CD

Régie de la Cité du Livre – Bibliothèque Méjanès

- Correction du tarif des photocopies : suppression de la franchise de 10 pages gratuites et établissement d'un tarif unitaire en cohérence avec le tarif des photocopies préconisé par la CADA

Régie de la Santé Publique

- Ajout de nouveaux vaccins disponibles
- Intégration d'une gratuité des vaccinations à l'attention des agents municipaux dans le cadre de la médecine du travail (vaccins obligatoires dans le cadre de certaines fonctions, ex : agent travaillant dans le secteur de l'assainissement)
- Intégration de nouveaux services :
 - Consultation du voyageur : conseil à l'attention de voyageurs vers des destinations particulières sur les vaccinations nécessaires
 - Consultation médico-sportives : délivrance de certificats médicaux de non contre-indication à la pratique du sport
 - Intervention d'entomologiste : réalisation de diagnostic d'infestations par les punaises des lits avec gratuité du premier diagnostic et tarification de tout reconrôle ultérieur éventuel.

Etat-civil

- Refonte complète de la grille tarifaire pour sécurisation juridique et intégration de « nouveaux tarifs »
- Les tarifs de réalisation des caveaux ont été intégrés sur la base du coût de revient estimé, les travaux étant réalisés en régie.

Régie de l'Espace Public

- Révision de la grille tarifaire pour l'occupation des parcs et jardins communaux
- Simplification de la grille tarifaire spécifique aux mobiliers et dispositifs divers occupant le domaine public
- Regroupement des mobiliers par destinations, dans la mesure du possible
- Gel de l'ensemble des tarifs d'occupation du domaine public adossés à un zonage dans l'attente de la mise à jour du zonage et de son extension uniforme à l'ensemble des activités commerciales réalisées autorisées sur le domaine public.

2. Nouvelles régies créées en 2014

Au cours de l'exercice 2014, de nouvelles régies de recettes ont été créées en réponse au contexte réglementaire comptable offrant ainsi de nouveaux services aux administrés :

- Régie de recettes Archéologie
- Régie de recettes du complexe animalier de l'Arbois suite à la reprise en direct par la Ville de la DSP dont le délégataire était la SPA.

Enfin il est à noter que malgré une forte implication en matière des ressources, la diminution constante des dotations de l'Etat et le prélèvement concernant le Fonds de Péréquation des Recettes Intercommunales et Communales (FPIC) continuent de fragiliser l'optimisation des ressources qui doit rester une priorité.

Proposition de tarification pour l'année 2015

- Au regard du contexte actuel, il a été décidé de proposer une augmentation moyenne de 3% en cohérence avec le Débat d'Orientation Budgétaire présenté au Conseil Municipal du 16/12/2014.
- Enfin, il est à noter que les arrondis sont préconisés par le comptable public afin de faciliter l'encaissement des produits d'exploitation et de redevances.

En conséquence, le document en annexe vous propose les tarifs à appliquer répertoriés par Directions Générales et Directions.

Je vous demande donc, mes chers collègues, de bien vouloir :

- **ADOPTER** le recueil des tarifs et droits divers des services publics dont la grille est annexée.

DL.2015-2 - COMPTABILITE COMMUNALE - FIXATION DES TARIFS ET DROITS DIVERS-

Présents et représentés : 55
Présents : 50
Abstentions : 2
Non participation : 0
Suffrages Exprimés : 53
Pour : 45
Contre : 8

Ont voté contre

Edouard BALDO Lucien-Alexandre CASTRONOVO Noelle CICCOLINI-JOUFFRET Charlotte DE BUSSCHERE Michele EINAUDI Hervé GUERRERA Souad HAMMAL Gaelle LENFANT

Se sont abstenus

Jacques AGOPIAN, Jean-Jacques POLITANO.

N'ont pas pris part au vote

NEANT

Le Conseil Municipal a Adopté à la majorité
le rapport qui précède.

Ont signé Maryse JOISSAINS MASINI, Maire

Président de séance et les membres du conseil présents :

Le conseiller municipal délégué,
R. MERGER

Reine MERGER
Adjoint délégué
Certification authentique
des mentions portées sur les délibérations
du Conseil Municipal et sur les arrêtés

Compte-rendu de la délibération affiché le : 12/02/2015
(articles L2121-25 et R 2121-11 du C.G.C.T.)

Aix-en-Provence le, 12 février 2015

BORDEREAU D'ENVOI
(AR à envoyer à : assemblees@mairie-aixenprovence.fr)

15-15

Commune d' Aix en Provence

à

M. le sous-préfet d'Aix-en-Provence

DIRECTION / SERVICE : Direction des Assemblées

CONSEIL MUNICIPAL DU 09 février 2015

OBJET DE L'ACTE : COMPTABILITE COMMUNALE - BUDGET PRIMITIF POUR L'EXERCICE 2015 + 2 annexes

DATE DE L'ACTE : 09/02/2015

N° DE L'ACTE: DL.2015- 1

OBJET DE L'ACTE : COMPTABILITE COMMUNALE - FIXATION DES TARIFS ET DROITS DIVERS

DATE DE L'ACTE : 09/02/2015

N° DE L'ACTE: DL.2015- 2

OBJET DE L'ACTE : COMPTABILITE COMMUNALE - SERVICES DE L'EAU ET DE L'ASSAINISSEMENT - BUDGETS PRIMITIFS POUR L'EXERCICE 2015 - FIXATION DU PRIX DE VENTE DE L'EAU, DE LA REDEVANCE ASSAINISSEMENT, DES TARIFS DE L'ABONNEMENT ANNUEL ET GROS CONSOMMATEURS + 1 annexe

DATE DE L'ACTE : 09/02/2015

N° DE L'ACTE: DL.2015- 3

OBJET DE L'ACTE : RENOUELEMENT DE LA COMMISSION D'APPEL D'OFFRES DE LA VILLE D'AIX-EN-PROVENCE - ELECTION DES MEMBRES DU CONSEIL MUNICIPAL

DATE DE L'ACTE : 09/02/2015

N° DE L'ACTE: DL.2015- 19

OBJET DE L'ACTE : ADOPTION DE LA DURÉE D'ACTIVITÉ DU TITULAIRE D'UN EMPLACEMENT SUR LES MARCHÉS DE LA COMMUNE D'AIX EN PROVENCE EN CAS DE CESSION DE SON FONDS DE COMMERCE.

DATE DE L'ACTE : 09/02/2015

N° DE L'ACTE: DL.2015- 33

SOUS-PREFECTURE
AIX EN PROVENCE
13 FEV. 2015
COURRIER ARRIVE

**OBJET DE L'ACTE : AVENANT N°1 À LA CONVENTION D'OCCUPATION TEMPORAIRE DU
DOMAINE PUBLIC POUR L'EXPLOITATION D'UN KIOSQUE DE PETITE RESTAURATION
SUR L'AVENUE DES BELGES**

DATE DE L'ACTE : 09/02/2015

N° DE L'ACTE: DL.2015- 32

**OBJET DE L'ACTE : REQUALIFICATION DES PLACES DE LA MADELEINE, DES PRÊCHEURS
ET DE LA RUE THIERS - APPROBATION DU PROGRAMME GENERAL ET ADOPTION DE LA
FICHE OPERATIONNELLE**

DATE DE L'ACTE : 09/02/2015

N° DE L'ACTE: DL.2015- 37

**OBJET DE L'ACTE : CONCOURS DE MAÎTRISE D'ŒUVRE - REQUALIFICATION DES
PLACES DE LA MADELEINE, DES PRÊCHEURS ET DE LA RUE THIERS -DÉSIGNATION DES
MEMBRES DU JURY DE CONCOURS -**

DATE DE L'ACTE : 09/02/2015

N° DE L'ACTE: DL.2015- 38

**OBJET DE L'ACTE : PETITE ENFANCE / JEUNESSE - CONTRAT ENFANCE JEUNESSE 2014 -
2017 - CONVENTION D'OBJECTIFS ET DE FINANCEMENT VILLE D'AIX-EN-PROVENCE /
CAISSE D'ALLOCATIONS FAMILIALES**

DATE DE L'ACTE : 09/02/2015

N° DE L'ACTE: DL.2015- 55

**SOUS-PREFECTURE
AIX EN PROVENCE
13 FEV. 2015
COURRIER ARRIVE**

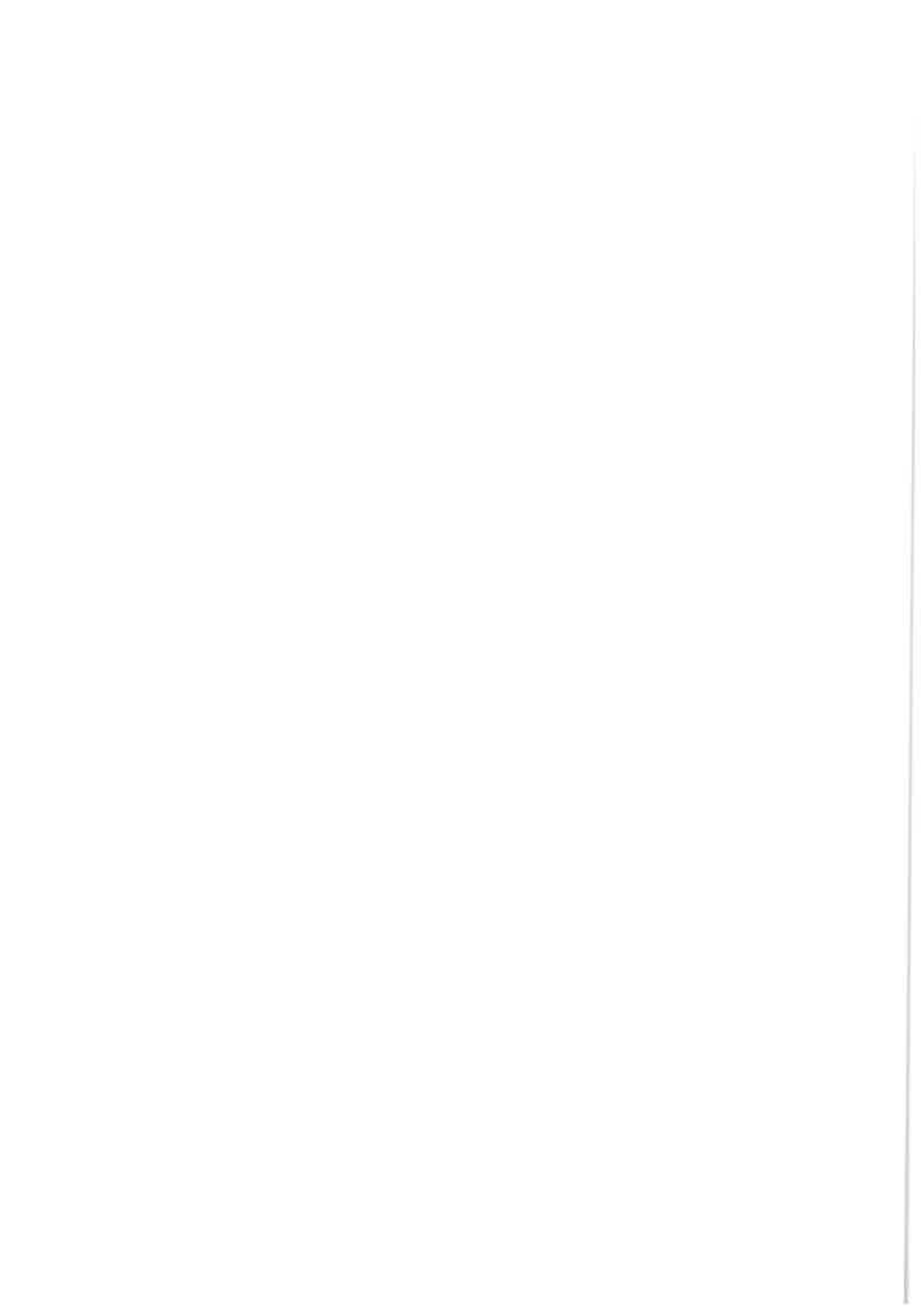

2015

Recueil des tarifs des services publics de la Ville d'Aix-en-Provence

Application au 10 février 2015



Annexe à la DCM du 09 février 2015



Sommaire

| DIRECTION GENERALE DES SERVICES | | |
|---|-----------------------------|---|
| DIRECTION INFORMATION ET COMMUNICATION | | |
| I. | Tirages papier et numérique | 5 |
| II. | Livre périodique | 5 |
| III. | Multimédia | 5 |
| IV. | Publicité | 5 |
| V. | Divers | 5 |

| DIRECTION GENERALE DES SERVICES TECHNIQUES | | |
|---|---|----|
| DAST INFRASTRUCTURES | | |
| DIRECTION GESTION DE VOIRIE | | |
| I. | Droits de Voirie - Occupation temporaire du domaine public (chantiers divers) | 6 |
| II. | Droits de Voirie - Occupation temporaire du domaine public | 9 |
| III. | Droits de voirie Badges d'accès divers et télécommandes | 9 |
| IV. | Droits de voirie / Transports exceptionnels | 10 |
| V. | Boîtes aux lettres et/ou Boîtes de stockage courrier | 10 |
| VI. | Supports pour alimentation électrique aérienne provisoire de chantier | 10 |
| VII. | Interventions de l'astreinte de la Ville | 11 |
| VIII. | Interventions des services de la DAST Infrastructures de la Ville | 11 |
| DIRECTION CIRCULATION STATIONNEMENT ECLAIRAGE PUBLIC | | |
| | Droits de stationnement des véhicules à usage de taxi | 12 |
| DAST ENVIRONNEMENT URBAIN ET HYDRAULIQUE | | |
| DIRECTION ADMINISTRATION GENERALE | | |
| | Droits d'établissement | 12 |

| DIRECTION GENERALE ADJOINTE DES SERVICES URBANISME ET GRANDS PROJETS URBAINS | | |
|---|---|----|
| DIRECTION URBANISME | | |
| I. | Reproduction de documents d'urbanisme sur support papier | 13 |
| II. | Reproduction de documents d'urbanisme sur support numérique | 13 |

**DIRECTION GENERALE ADJOINTE DES SERVICES
EDUCATION CULTURE ET POLITIQUE DE LA VILLE**

| | | |
|--|--|----|
| DIRECTION BIBLIOTHEQUE MEJANES | | |
| I. | Habitant de la Communauté d'Agglomération du Pays d'Aix (CPA) | 14 |
| II. | Habitant hors CPA | 14 |
| III. | Prêt entre bibliothèques | 14 |
| IV. | Droits de photocopies et de tirage sur imprimante | 14 |
| V. | Vidéotheque d'Art Lyrique | 14 |
| CONSERVATOIRE DARIUS MILHAUD | | |
| I. | Location de locaux | 15 |
| II. | Mise à disposition de personnel | 15 |
| III. | Prestations artistiques | 15 |
| DIRECTION CULTURE | | |
| I. | Mise à disposition de l'Amphithéâtre de la Verrière de la bibliothèque Méjanès | 16 |
| II. | Mise à disposition de la salle Armand Lunel de la Bibliothèque Méjanès | 16 |
| DIRECTION MUSEES ET PATRIMOINE CULTUREL | | |
| I. | Droits d'entrée | 17 |
| II. | Animations (ateliers scolaires et ateliers conventionnés) | 17 |
| III. | Ateliers hors temps scolaire | 17 |

DIRECTION GENERALE ADJOINTE DES SERVICES QUALITE DE VIE

| | | |
|--|--|----|
| DIRECTION SPORTS | | |
| I. | Droits d'entrée tennis municipaux | 18 |
| II. | Location d'équipements sportifs à des entreprises privées | 18 |
| III. | Terrains de jeux | 18 |
| IV. | Pelouses | 18 |
| V. | Location d'équipements sportifs aux écoles et établissements publics | 18 |
| VI. | Activité équestre | 18 |
| DIRECTION JEUNESSE ET VIE ETUDIANTE | | |
| I. | Ateliers de curiosité | 19 |
| II. | Utilisation site Espace Enfance Jeunesse | 19 |
| III. | Dispositif AixBox | 19 |
| DIRECTION SANTE PUBLIQUE | | |
| I. | Vaccinations | 20 |
| II. | Consultations | 20 |
| III. | Santé Environnementale | 20 |
| DIRECTION PETITE ENFANCE ET SOLIDARITES | | |
| | Prestations à destination des séniors | 21 |

| DIRECTION GENERALE ADJOINTE DES SERVICES PREVENTION SECURISATION ET SERVICES AUX PUBLICS | |
|---|----|
| DIRECTION SERVICES AUX PUBLICS – Régie Etat Civil | |
| I. Caveaux | 22 |
| II. Perpétuelle pleine terre | 22 |
| III. Temporaire individuelle pleine terre | 22 |
| IV. Temporaire pour caveau | 22 |
| V. Columbarium | 23 |
| VI. Cavurne | 23 |
| VII. Dépositaire | 23 |
| VIII. Taxes | 23 |
| DIRECTION GESTION DE L'ESPACE PUBLIC | |
| TITRE PREMIER - LES MARCHES ET LES FOIRES | 24 |
| TITRE DEUXIEME - ANIMATION SUR LE DOMAINE PUBLIC ET DANS LES PARCS ET JARDINS | |
| 1ère Section : manifestations commerciales et associatives | 25 |
| 2ème section : Cirques et fêtes foraines | 27 |
| 3ème section : Parcs et jardins | 28 |
| TITRE TROISIEME - OCCUPATION DU DOMAINE PUBLIC | |
| 1ère Section : Mobiliers et dispositifs divers | 30 |
| 2ème section : Fourgons, magasins, box | 31 |
| 3ème section : Sanitaires à usage public | 31 |
| 4ème section : Terrasses des cafés, bars, restaurants, brasseries ou tout autre établissement | 32 |
| 5ème section : Taxe sur la Publicité Extérieur (TLPE) | 33 |
| 6ème section : Occupation du terrain de la Pioline | 33 |
| Annexes | |
| Etat des rues (23 pages) | 34 |
| Plan centre-ville | 57 |
| Plan Les Milles | 58 |
| Plan Luynes | 59 |
| Plan Puyricard | 60 |

DIRECTION GENERALE DES SERVICES
DIRECTION INFORMATION ET COMMUNICATION

- Les images numériques sont livrées en ligne ou sur CD compatibles MAC ou PC, au format JPEG compressé
- Toute commande de travaux photographiques est soumise au pré-paiement
- Les travaux de reproduction sont mis à disposition de la Direction de la Communication
- Toute demande de reproduction doit obligatoirement préciser l'utilisation prévue
- La réalisation de duplicata à partir des reproductions fournies est strictement interdite
- Tout usage public de reproduction doit faire l'objet d'une autorisation préalable délivrée par la Direction de la Communication
- En cas d'usage public des reproductions fournies, un justificatif doit parvenir à la Direction de la Communication
- Toute reproduction utilisée doit être identifiée (côte du document - nom du photographe) et être créditée de la mention "Direction de la Communication d'Aix-en-Provence"
- Cession d'une photo 13*18 au titre de cadeaux protocolaires (DCM DL.2014-180)
- Cession de photos avec les organismes partenaires (conventions)

| | Type de tarification | Tarif 2014 | Tarif 2015 | Variation effective |
|--|----------------------|------------|-----------------|---------------------|
| I. Tirages papier/numérique | | | | |
| Format 13 x 18 | <i>l'unité</i> | 12,20 € | 12,50 € | 2,46% |
| Format 18 x 24 | | 13,30 € | 13,50 € | 1,50% |
| Format 24 x 30 | | 22,90 € | 23,50 € | 2,62% |
| Format 30 x 45 | | 27,40 € | 28,00 € | 2,19% |
| Format 50 x 70 | | 61,00 € | 63,00 € | 3,28% |
| Format 60 x 80 | | 149,40 € | 154,00 € | 3,08% |
| II. Livre périodique | | | | |
| jusqu'à une demi-page | <i>noir et blanc</i> | 28,90 € | 30,00 € | 3,81% |
| jusqu'à une demi-page | <i>couleur</i> | 36,80 € | 38,00 € | 3,26% |
| pleine page | <i>noir et blanc</i> | 36,80 € | 38,00 € | 3,26% |
| pleine page | <i>couleur</i> | 57,80 € | 59,50 € | 2,94% |
| III. Multimédia | | | | |
| audiovisuel, mise en ligne, exposition, CD ROM et supports magnétiques | <i>noir et blanc</i> | 33,20 € | 34,00 € | 2,41% |
| | <i>couleur</i> | 73,70 € | 76,00 € | 3,12% |
| IV - Publicité | | | | |
| noir et blanc | <i>à l'unité</i> | 198,00 € | 204,00 € | 3,03% |
| couleur | | 433,60 € | 446,50 € | 2,98% |
| V. Divers | | | | |
| Cartes de vœux, cartes postales, jeux, calendriers | <i>noir et blanc</i> | 76,50 € | 79,00 € | 3,27% |
| | <i>couleur</i> | 91,00 € | 93,50 € | 2,75% |
| Objets promotionnels | <i>Unité</i> | Gratuit | Gratuit | |

DIRECTION GENERALE DES SERVICES TECHNIQUES
DIRECTION ADJOINTE DES SERVICES TECHNIQUES - INFRASTRUCTURES
DIRECTION GESTION DE VOIRIE

I - DROITS DE VOIRIE - OCCUPATION TEMPORAIRE DU DOMAINE PUBLIC (Chantiers divers)

Conditions d'application

1. L'occupation du domaine public par les divers dispositifs et équipements définis ci-après: donne lieu à l'établissement d'une autorisation de voirie et peut entraîner selon les cas la perception de droits de voirie obligatoirement à la charge du maître d'ouvrage et réglés par ce dernier.

2. Ces droits de voirie sont établis conformément au barème ci-après et sont calculés sur la base des éléments constatés sur le terrain par les agents de la Direction Gestion Voirie (surface, quantités et durée).

==> Ces données feront l'objet d'un constat contradictoire avec un représentant de l'entreprise et/ou du maître d'ouvrage des travaux sur convocation effectuée par le moyen que les agents de la Direction Gestion Voirie jugeront le plus adapté (téléphone, fax, mail, courrier simple).

==> En l'absence du représentant de l'entreprise et/ou du maître d'ouvrage des travaux suite à la convocation susvisée, les éléments constatés sur le terrain par les agents de la Direction Gestion Voirie (surface, quantités et durée) feront foi et ne pourront être contestés.

3. En cas de risque de dépassement des dates indiquées dans la demande initiale, une autorisation complémentaire devra être sollicitée, et les droits de voirie complémentaires réglés selon les conditions visées au paragraphe 2 ci-dessus.

4. En cas d'occupation du domaine public sans autorisation de voirie préalable de la Direction Gestion Voirie

==> Les droits de voirie correspondants (surface, quantités et durée) feront l'objet d'un titre de recette émis à l'encontre du Maître d'Ouvrage.

==> Ces droits seront calculés en fonction de la durée et de la surface constatées par les agents de la Direction Gestion Voirie selon les conditions visées au paragraphe 2 ci-dessus.

5. Toute occupation de places de stationnement quel que soit le type d'occupation envisagé (matériel, benne à gravats..) devra faire l'objet d'une demande d'autorisation.

==> Les droits de voirie correspondants seront payés par le pétitionnaire en lieu et place de la redevance SEMEPA dans le cas d'occupation de places de stationnement payant.

6. Le règlement des droits de voirie est effectué par le demandeur auprès de la Trésorerie Principale de la Ville d'Aix-en Provence (Trésor Public) dès réception de l'avertissement exécutoire correspondant envoyé par ce service.

7. Toute demande d'occupation payante du domaine public (échafaudage, palissade, goulotte, benne à gravats, bungalow, dépôt de matériaux, étaievements...) devra impérativement être accompagnée :

- d'un extrait K-bis à jour (moins de 3 mois)

- et / ou une attestation d'inscription au registre des Métiers des Artisans.

==> Ces documents demandés par la Direction Finance et Budget de la Ville d'Aix-en-Provence concernent tout tiers qui ne serait pas personne physique et qui possède un numéro d'immatriculation et est inscrit au Registre du Commerce des Sociétés ou au Registre des Métiers des Artisans.

==> En l'absence de ces documents, les dossiers seront rejetés systématiquement.

| | Type de tarification | Tarif 2014 | Tarif 2015 | Variation effective |
|--|--|-------------------------|-------------------------|---------------------|
| Frais de dossier | | | | |
| Toute délivrance d'une autorisation de voirie y compris en cas de renouvellement ou de prolongation, sauf les cas particuliers de gratuité cités donnera lieu au paiement d'un Frais de dossier. | Frais de dossier | 56,50 € | 58,00 € | 2,65% |
| 1 - CLOTURE DE CHANTIER (minimum de perception 1 semaine + Frais de dossier / Toute semaine commencée est due) | | | | |
| 1.1 - Occupation du domaine public délimité entre la clôture de chantier et la limite du domaine privé. | Le m2/semaine + Frais de dossier | 11,00 € | 11,50 € | 4,55% |
| 1.2 - Cas particuliers des travaux sur les bâtiments communaux et des travaux effectués par ou pour la Ville d'Aix-en-Provence. | Gratuité Y/c Frais de dossier | Gratuité | Gratuité | |
| 1.3 - Cas particuliers des travaux de réfection de façades en secteur sauvegardé. | Gratuité Y/c Frais de dossier | Gratuité le 1er mois | Gratuité le 1er mois | |
| | à partir du 2ème mois : Le m2/semaine + Frais de dossier | 5,50 € | 5,50 € | 0,00% |
| 1.4 - Cas particuliers des travaux réalisés par ou pour la Communauté du Pays d'Aix (CPA) et les prestataires et concessionnaires de la Ville. | Gratuité y/c Frais de dossier | Gratuité | Gratuité | |
| 2 - ECHAFFAUDAGES VOLANTS ROULANTS ou FIXES ou EN PONT y compris EN ENCORBELLEMENT | | | | |
| 2.1 - Situés dans l'emprise d'une clôture de chantier faisant l'objet d'une perception de droits de voirie, pendant la durée de l'autorisation liée à la clôture. | Gratuité Y/c Frais de dossier | Gratuité | Gratuité | |
| 2.2 - Situés sur le domaine public ou à l'aplomb du domaine public. | Le m2/semaine (projeté au sol) + Frais de dossier | 8,00 € | 8,00 € | 0,00% |
| 2.2.1- Cas particuliers des échafaudages sur un pied - profondeur forfaitaire prise en compte 0,30 m multiplié par la longueur de l'échafaudage | Le m2/semaine + Frais de dossier | nouveau tarif | 4,00 € | |
| 2.3 - Cas particuliers des échafaudages en pont situés à l'aplomb du domaine public | | | | |
| 2.3.1. - 1m ² par semaine minimum si la surface totale des appuis est inférieure à 1m ² | Le m2/semaine +Frais de dossier | 8,00 € | 8,00 € | 0,00% |
| 2.3.2. - si la surface totale des appuis est supérieure à 1m ² | Le m2/semaine +Frais de dossier | 8,00 € | 8,00 € | 0,00% |
| 2.4 - Cas particuliers des travaux sur des bâtiments communaux et des travaux effectués par ou pour la Ville d'Aix-en-Provence. | Gratuité Y/c Frais de dossier | Gratuité | Gratuité | |

| | Type de tarification | Tarif 2014 | Tarif 2015 | Variation effective |
|--|---|-------------------------|-------------------------|---------------------|
| 2 - SUITE | | | | |
| 2.5 - Cas particuliers des travaux de réfection de façades en secteur sauvegardé. | Gratuité sauf Frais de dossier | Gratuité le 1er mois | Gratuité le 1er mois | |
| | à partir du 2ème mois : Le m2/semaine + y compris Frais de dossier | 4,00 € | 4,00 € | 0,00% |
| 2.6. - Cas particuliers des travaux réalisés par ou pour la C.P.A. et les prestataires et concessionnaires de la Ville. | Gratuité Y/c Frais de dossier | Gratuité | Gratuité | |
| 3 - ETAIS ou TOUT DISPOSITIF DE CONFORTEMENT SUR LE DOMAINE PUBLIC | | | | |
| 3.1 - emprise projetée au sol (minimum de perception 1 mois/tout mois commencé est dû) | Le m2/mois + Frais de dossier | 124,50 € | 128,00 € | 2,81% |
| 3.2 - Cas particuliers des étais ou dispositifs de confortement concernant des bâtiments communaux. | Gratuité Y/c Frais de dossier | Gratuité | Gratuité | |
| 3.3 - Cas particuliers des travaux réalisés par ou pour la C.P.A. et les prestataires et concessionnaires de la Ville. | Gratuité Y/c Frais de dossier | Gratuité | Gratuité | |
| 4 - BENNES A DECOMBRES ou GOULOTTES D'EVACUATION ou DEPOTS DE MATERIAUX SUR LE DOMAINE PUBLIC | | | | |
| 4.1 - Situés dans l'emprise d'une clôture de chantier faisant l'objet d'une perception de Droits de voirie pendant la durée de l'autorisation liée à la clôture. | Gratuité Y/c Frais de dossier | Gratuité | Gratuité | |
| 4.2 - Sur ou en aplomb du domaine public. | Par semaine + Frais de dossier | 187,50 € | 193,00 € | 2,93% |
| 4.3 - Cas particuliers des travaux sur des bâtiments communaux et des travaux effectués par ou pour la Ville d'Aix-en-Provence. | Gratuité Y/c Frais de dossier | Gratuité | Gratuité | |
| 4.4 - Cas particuliers des travaux de réfection de façades en secteur sauvegardé | Gratuité sauf Frais de dossier | Gratuité le 1er mois | Gratuité le 1er mois | |
| | à partir du 2ème mois : Par semaine + Frais de dossier | 187,50 € | 193,00 € | 2,93% |
| 4.5. - Cas particuliers des travaux réalisés par ou pour la C.P.A. et les prestataires et concessionnaires de la Ville. | Gratuité Y/c Frais de dossier | Gratuité | Gratuité | |
| 5 – BUNGALOWS DE CHANTIER (minimum de perception 1 semaine + Frais de dossier / Toute semaine commencée est dûe) | | | | |
| 5.1. - Emprise au sol d'occupation du domaine public | Le m2/semaine + Frais de dossier | 6,00 € | 6,00 € | 0,00% |
| 5.2. - Cas particuliers des travaux réalisés par, ou pour la C.P.A. et les prestataires et concessionnaires de la Ville. | Gratuité Y/c Frais de dossier | Gratuité | Gratuité | |
| 5.3. - Cas particuliers des chantiers concernant des bâtiments communaux ou des travaux effectués par ou pour la Ville d'Aix-en-Provence. | Gratuité Y/c Frais de dossier | Gratuité | Gratuité | |

| | Type de tarification | Tarif 2014 | Tarif 2015 | Variation effective |
|--|--|---------------|-------------|---------------------|
| 6 - PLAFONNEMENT | | | | |
| Le montant des droits de voirie pour l'occupation du domaine public (tarifs de I.1 à I.5 et tarif V) sera plafonné sur la durée de l'autorisation de voirie considérée sur l'année 2015. | Montant plafonné | 45 000,00 € | 45 000,00 € | 0,00% |
| II – DROITS DE VOIRIE / OCCUPATION TEMPORAIRE DU DOMAINE PUBLIC | | | | |
| 1 – EMBLACEMENT POUR VEHICULES DE TRANSPORTS DE FONDS | | | | |
| Occupation du domaine public pour un emplacement de stationnement protégé ou non par des bornes ou arceaux escamotables. | forfaitaire /an minimum perception : 1 an + Frais de dossier | 2 013,50 € | 2 074,00 € | 3,00% |
| III - DROITS DE VOIRIE / BADGES D'ACCES DIVERS et TELECOMMANDE | | | | |
| 1 - BADGE D'ACCES A L'AIRE PIETONNE | | | | |
| 1.1. - Première dotation | Pas de Frais de dossier | Gratuité | Gratuité | |
| 1.2.-Remplacement en cas de perte, de vol, de détérioration ou de non restitution de badge (y compris badge de prêt.) | Pour un badge pas de Frais de dossier | 38,50 € | 50,00 € | 29,87% |
| Cas particuliers des Services Municipaux, de la CPA, (pas de Frais de dossier) | Gratuité | Gratuité | Gratuité | |
| 2 - TELECOMMANDE D'ACCES A L'AIRE PIETONNE | | | | |
| 2.1. -Première dotation | Pour une télécommande Pas de Frais de dossier | Gratuité | Gratuité | |
| Cas particuliers des Services Municipaux | Gratuité | Gratuité | Gratuité | |
| 2.2. - Remplacement en cas de perte, de vol, de détérioration ou de non restitution de télécommande y compris télécommande de prêt. | Pour une télécommande Pas de Frais de dossier | 57,50 € | 70,00 € | 21,74% |
| Cas particuliers des Services Municipaux | Gratuité pas de Frais de dossier | Gratuité | Gratuité | |
| 3 -TELECOMMANDE D'ACCES A LA CONTRE ALLEE SUD DU COURS MIRABEAU (Transports de fonds) | | | | |
| 3.1. - Première dotation | Pas de Frais de dossier | Gratuité | Gratuité | |
| 3.2. - Remplacement en cas de perte, de vol, de détérioration ou de non restitution de télécommande y compris télécommande de prêt. | pour une télécommande Pas de Frais d'acte | 64,00 € | 70,00 € | 9,38% |
| 4 -TELECOMMANDE D'ACCES A LA CONTRE ALLEE SUD DU COURS MIRABEAU(Partie Station de Taxis) | | | | |
| ET AUX STATIONS DE TAXIS SITUEES PLACE GENERAL DE GAULLE et de la PLACE BASTARD | | | | |
| 4.1. - Première dotation | Pas de Frais de dossier | Nouveau tarif | 70,00 € | |
| 4.2. - Remplacement en cas de perte, de vol, de détérioration ou de non restitution de Télécommande y compris télécommande de prêt. | Pour une télécommande Pas de Frais de dossier | 64,00 € | 70,00 € | 9,38% |

| | Type de tarification | Tarif 2014 | Tarif 2015 | Variation effective |
|---|--|---------------|-----------------|---------------------|
| 5 - BADGE D'ACCES AU PARKING DE LA COUR D'HONNEUR DE L'ANCIEN HOPITAL PASTEUR | | | | |
| 5.1. - Première dotation | <i>Pas de Frais de dossier</i> | Nouveau tarif | 50,00 € | |
| 5.2. - Remplacement en cas de perte, de vol, de détérioration ou de non restitution de badge y compris badge de prêt. | <i>Pour un badge Pas de Frais de dossier</i> | 38,50 € | 50,00 € | 29,87% |
| Cas particuliers des Services Municipaux | <i>Pas de Frais de dossier</i> | Gratuité | Gratuité | |
| IV - DROIT DE VOIRIE / TRANSPORTS EXCEPTIONNELS | | | | |
| Tout passage de transport exceptionnel nécessitant l'intervention des Services Municipaux de jour ou de nuit (astreinte), entraînera le règlement d'une somme forfaitaire. | <i>Forfait</i> | 912,50 € | 940,00 € | 3,01% |
| V - BOITES AUX LETTRES et/ou BOITES DE STOCKAGE COURRIER | | | | |
| Occupation du domaine public pour une boîte aux lettres et/ou une boîte de stockage courrier posée(s) ou scellée(s) sur le domaine public ou en aplomb du domaine public. Surface maximale d'occupation (ou projetée) du D.P. au sol 1m ² . | <i>Forfait par an</i> | 175,00 € | 180,50 € | 3,14% |
| Occupation du domaine public pour une boîte aux lettres (y compris boîtes aux lettres type Cidex) et/ou une boîte de stockage courrier posée(s) ou scellée(s) sur le domaine public ou en aplomb du domaine public. Surface d'occupation (ou projetée) supérieure à 1m ² . | <i>Forfait par an</i> | Nouveau tarif | 200,00 € | |
| VI - SUPPORTS POUR ALIMENTATION ELECTRIQUE AERIENNE PROVISOIRE DE CHANTIER | | | | |
| 1 - Chaque support est constitué exclusivement : - d'un plot béton d'un diamètre maximum de 1,20m avec remplissage béton - d'un support bois d'une hauteur minimum de 7m permettant un tirant d'air au droit des voies de circulation de 4,50m minimum. - L'ensemble supporte la ligne électrique provisoire de chantier conforme aux normes en vigueur. <i>(Tout mois commencé est dû)</i> | <i>Tarif d'occupation du domaine public par support et par mois + Frais de dossier</i> | 159,00 € | 164,00 € | 3,14% |
| Cas particuliers des travaux réalisés par ou pour la C.P.A. et les prestataires et concessionnaires de la Ville. | <i>Tarif</i> | Gratuité | Gratuité | |
| Cas particuliers des chantiers concernant des bâtiments communaux ou des travaux effectués par ou pour la Ville d'Aix-en-Provence. | <i>Tarif</i> | Gratuité | Gratuité | |

| | Type de tarification | | TTC 2015 | Variation effective |
|--|---------------------------------------|---------------|-------------------|---------------------|
| VII -INTERVENTION DE L'ASTREINTE DE LA VILLE | | | | |
| En cas d'intervention de l'astreinte de la Ville nécessitant des moyens humains et matériels afin d'assurer la mise en sécurité d'un chantier de VRD, de bâtiments ou autre situation de danger pour les usagers. Les frais indiqués ci-contre seront mis à la charge de l'entreprise responsable des travaux. | <i>Par intervention</i> | Nouveau tarif | 1 500,00 € | |
| VIII -INTERVENTION DES SERVICES DE LA DAST INFRASTRUCTURES DE LA VILLE | | | | |
| Intervention des services de la DAST INFRASTRUCTURES de la Ville nécessitant des moyens humains et matériels afin d'assurer la protection de la voirie et ou la mise en sécurité d'un chantier de VRD, de bâtiments ou autre situation de danger pour les usagers. | | | | |
| Balayage de voie - utilisation d'une balayeuse mécanique . Les frais indiqués ci-contre seront mis à la charge de l'entreprise responsable des travaux ou du maître d'ouvrage des travaux ou du propriétaire du terrain à l'origine des dégâts en cas d'impossibilité d'identifier le responsable. | <i>Par 1/2 journée d'intervention</i> | Nouveau tarif | 360,00 € | |
| Enlèvement gravats ou tout autre matériaux ou obstacle avec utilisation d'un tracto pelle . Les frais indiqués ci-contre seront mis à la charge de l'entreprise responsable des travaux ou du propriétaire du terrain à l'origine des dégâts en cas d'impossibilité d'identifier le responsable. | | Nouveau tarif | 360,00 € | |
| Enlèvement gravats ou tout autre matériaux ou obstacle avec utilisation d'un poids lourds pour le transports des matériaux . Les frais indiqués ci-contre seront mis à la charge de l'entreprise responsable des travaux ou du maître d'ouvrage de travaux ou du propriétaire du terrain à l'origine des dégâts en cas d'impossibilité d'identifier le responsable. | | Nouveau tarif | 384,00 € | |

DIRECTION CIRCULATION STATIONNEMENT ECLAIRAGE PUBLIC

DROITS DE STATIONNEMENT DES VEHICULES A USAGE DE TAXI

Condition d'application :

| Libellé | Type de tarification | Tarif 2014 | Tarif 2015 | Variation effective |
|--------------------------|----------------------|------------|------------|---------------------|
| Véhicule à usage de taxi | Tarif annuel | 373,00 € | 384,00 € | 2,95% |

DAST ENVIRONNEMENT URBAIN ET HYDRAULIQUE / DIRECTION ADMINISTRATION GENERALE

| | Type de tarification | Tarif 2014 | Tarif 2015 | Variation effective |
|--|----------------------|------------|------------|---------------------|
| DROIT D'ETABLISSEMENT (Encasement par la régie de recettes EAU / VOIRIE) | | | | |
| Toute délivrance d'une autorisation de voirie y compris en cas de renouvellement ou de prolongation, sauf les cas particuliers de gratuité cités auparavant, donnera lieu au paiement d'un Frais de dossier. | Frais de dossier | 56,50 € | 58,00 € | 2,65% |

DIRECTION GENERALE DES SERVICES URBANISME ET GRANDS PROJETS URBAINS

DIRECTION URBANISME

"Les documents détenus par l'administration relatifs aux autorisations individuelles d'urbanisme sont par nature communicables à toute personne qui en fait la demande sur le fondement de l'article 2 de la loi du 17 juillet 1978 et, lorsque l'autorisation ou le refus résulte d'une décision expresse du maire agissant au nom de la commune, sur le fondement de l'article L. 2121-26 du code général des collectivités territoriales (L. 5211-46 lorsque la décision est prise par le président d'un établissement public de coopération intercommunale).

La communication ne peut avoir lieu que lorsque l'administration a statué sur la demande. Tant que la décision n'est pas intervenue, les documents ont un caractère préparatoire et échappent donc provisoirement au champ d'application de la loi du 17 juillet 1978 (20080278, 20081120)." - Source : CADA

| | Type de tarification | Tarif 2014 | Tarif 2015 | Variation effective |
|---|----------------------|---------------|------------|---------------------|
| I - Reproduction de documents d'urbanisme sur support papier | | | | |
| Plan Local d'Urbanisme (PLU) | | | | |
| Rapport de présentation | Forfaitaire | Nouveau tarif | 273,00 € | 0,00% |
| Règlement du PLU | Forfaitaire | Nouveau tarif | 442,00 € | 0,00% |
| PLU complet (hors rapport de présentation et règlement) | Forfaitaire | Nouveau tarif | 1 016,00 € | 0,00% |
| Permis de Construire (PC) | | | | |
| Dossier simple : 30 pages noir et blanc + couleur | Forfaitaire | Nouveau tarif | 1,50 € | 0,00% |
| Dossier classique : 200 pages noir et blanc + couleur | Forfaitaire | Nouveau tarif | 25,00 € | 0,00% |
| Dossier volumineux : 900 pages noir et blanc + couleur | Forfaitaire | Nouveau tarif | 75,00 € | 0,00% |
| Permis de Démolir (PD) | | | | |
| Dossier maximum 30 pages | Forfaitaire | Nouveau tarif | 1,50 € | 0,00% |
| Permis d'Aménager (PA) | | | | |
| Dossier classique : 200 pages noir et blanc + couleur | Forfaitaire | Nouveau tarif | 25,00 € | 0,00% |
| Dossier volumineux : 900 pages noir et blanc + couleur | Forfaitaire | Nouveau tarif | 75,00 € | 0,00% |
| Déclaration Préalable de Travaux | | | | |
| Dossier simple : 70 pages noir et blanc + couleur | Forfaitaire | Nouveau tarif | 8,00 € | 0,00% |
| Dossier classique : 200 pages noir et blanc + couleur | Forfaitaire | Nouveau tarif | 20,00 € | 0,00% |
| II - Reproduction de documents d'urbanisme sur support numérique | | | | |
| CD-Rom | Unité | Nouveau tarif | 3,00 € | 0,00% |
| DVD-Rom | Unité | Nouveau tarif | 7,00 € | 0,00% |
| Clé USB | Unité | Nouveau tarif | 9,00 € | 0,00% |

**DIRECTION GENERALE DES SERVICES EDUCATION CULTURE ET POLITIQUE DE LA VILLE
DIRECTION DE LA BIBLIOTHEQUE MEJANES**

La gratuité est applicable sur présentation de pièces justificatives sous conditions suivantes :

- moins de 18 ans
- étudiants de l'IUT métiers du Livre
- inscrits au Pôle Emploi
- titulaires du RSA
- bénéficiaires d'allocations sociales (sauf allocations familiales)

| | Type de tarification | Tarif 2014 | Tarif 2015 | Variation effective |
|--|---|---------------|-----------------|---------------------|
| I. HABITANTS DE LA COMMUNAUTE D'AGGLOMERATION DU PAYS D'AIX (CPA) | | | | |
| Discothèque / vidéothèque + lecture (Tous documents) | Abonnement annuel | 17,50 € | 18,50 € | 5,71% |
| | Abonnement annuel demi tarif 18-25 ans | 8,50 € | 8,50 € | 0,00% |
| II. HABITANTS HORS CPA | | | | |
| Discothèque / vidéothèque + lecture (Tous documents) | Abonnement annuel | 35,00 € | 36,00 € | 2,86% |
| | Abonnement annuel demi tarif 18-25 ans | 17,50 € | 17,50 € | 0,00% |
| III. PRET ENTRE BIBLIOTHEQUES | | | | |
| Envoi < 20 pages | Tarif national | 3,50 € | 3,50 € | 0,00% |
| Envoi > 20 pages | Tarif national | 7,00 € | 7,00 € | 0,00% |
| Volume tarif d'envoi | Tarif national | 10,00 € | 10,50 € | 5,00% |
| Envoi < 20 pages | Tarif international | 7,50 € | 7,50 € | 0,00% |
| Envoi > 20 pages | Tarif international | 10,50 € | 11,00 € | 4,76% |
| Volume tarif d'envoi | Tarif international | 14,50 € | 15,00 € | 3,45% |
| IV. DROIT DE PHOTOCOPIE ET DE TIRAGE SUR IMPRIMANTE | | | | |
| Photocopie noir et blanc | Unité | nouveau tarif | 0,18 € | |
| V. VIDEOTHEQUE D'ART LYRIQUE | | | | |
| Droit de reproduction des enregistrements d'opéras conservés - uniquement réservé aux ayants-droit, ou avec leur autorisation : interprètes, chefs d'orchestre, metteurs en scène, directeurs artistiques, etc ... | Forfait | 175,00 € | 180,50 € | 3,14% |

**DIRECTION GENERALE DES SERVICES EDUCATION CULTURE ET POLITIQUE DE LA VILLE
CONSERVATOIRE DARIUS MILHAUD**

| | <i>Type de tarification</i> | Tarif 2014 | Tarif 2015 | Variation effective |
|--|-----------------------------------|------------|-------------------|---------------------|
| I. Locations de l'Auditorium | | | | |
| Location de l'auditorium en ordre de marche | <i>Location journalière</i> | 6 700,00 € | 6 901,00 € | 3,00% |
| pour 1 journée supplémentaire de montage 2 services | <i>Tarif journalier</i> | 1 700,00 € | 1 751,00 € | 3,00% |
| pour 1/2 journée supplémentaire de montage 1 service | <i>Tarif journalier</i> | 800,00 € | 824,00 € | 3,00% |
| II. Mise à disposition de personnel | | | | |
| Régisseur général sup. | <i>Tarif horaire chargé/agent</i> | 35,00 € | 36,00 € | 2,86% |
| Régisseur plateau sup. | <i>Tarif horaire chargé/agent</i> | 30,00 € | 31,00 € | 3,33% |
| Régisseur lumière sup. | <i>Tarif horaire chargé/agent</i> | 30,00 € | 31,00 € | 3,33% |
| Régisseur son sup. | <i>Tarif horaire chargé/agent</i> | 30,00 € | 31,00 € | 3,33% |
| Machiniste sup. | <i>Tarif horaire chargé/agent</i> | 258,00 € | 265,50 € | 2,91% |
| Electricien sup. | <i>Tarif horaire chargé/agent</i> | 25,00 € | 26,00 € | 4,00% |
| Prime de panier | <i>Tarif horaire chargé/agent</i> | 15,00 € | 15,50 € | 3,33% |
| Piquet de pompier supplémentaire | <i>Tarif horaire chargé/agent</i> | 160,00 € | 165,00 € | 3,13% |
| III. Prestations artistiques | | | | |
| Chef d'Orchestre | <i>Répétition + Spectacle</i> | 1 440,00 € | 1 483,00 € | 2,99% |
| Musicien 1er catégorie | <i>Répétition + Spectacle</i> | 720,00 € | 741,50 € | 2,99% |
| Musicien 2ième catégorie | <i>Répétition + Spectacle</i> | 216,00 € | 222,50 € | 3,01% |
| Chorégraphie | <i>Répétition + Spectacle</i> | 720,00 € | 741,50 € | 2,99% |
| Technicien du Spectacle | <i>Répétition + Spectacle</i> | 360,00 € | 371,00 € | 3,06% |

**DIRECTION GENERALE DES SERVICES EDUCATION CULTURE ET POLITIQUE DE LA VILLE
DIRECTION DE LA CULTURE**

- ☉ Toutes les mises à disposition sont établies en lien avec une convention
- ☉ Le tarif invité est défini par convention :
 - aux partenaires associatifs dont la proposition s'intègre dans la politique culturelle de la Ville
 - aux associations proposant une programmation à but caritatif

| MISE A DISPOSITION DE L'AMPHITHEATRE DE LA VERRIERE | | | | |
|---|----------------------------------|------------|-------------------|---------------------|
| | <i>Type de tarification</i> | Tarif 2014 | Tarif 2015 | Variation effective |
| I. TARIF HORAIRE DE JOUR | | | | |
| Montage et démontage | <i>Location journalière</i> | 500,00 € | 515,00 € | 3,00% |
| Exploitation | <i>Location journalière</i> | 1 000,00 € | 1 030,00 € | 3,00% |
| II. TARIF HORAIRE DE NUIT | | | | |
| entre 21 heures et 09 heures | <i>lundi au samedi</i> | 50,00 € | 51,50 € | 3,00% |
| entre 21 heures et 09 heures | <i>dimanches et jours fériés</i> | 100,00 € | 103,00 € | 3,00% |
| II. TARIF HORAIRE DE NUIT ET JOURS FERIES POUR LES INVITES | | | | |
| entre 21 heures et 09 heures | <i>lundi au samedi</i> | 25,00 € | 26,00 € | 4,00% |
| dès la première heure | <i>dimanches et jours fériés</i> | 50,00 € | 51,50 € | 3,00% |

| MISE A DISPOSITION DE LA SALLE ARMAND LUNEL | | | | |
|---|----------------------------------|------------|-----------------|---------------------|
| | <i>Type de tarification</i> | Tarif 2014 | Tarif 2015 | Variation effective |
| I. TARIF HORAIRE DE JOUR | | | | |
| Montage et démontage | <i>Location journalière</i> | 250,00 € | 257,50 € | 3,00% |
| Exploitation | <i>Location journalière</i> | 500,00 € | 515,00 € | 3,00% |
| II. TARIF HORAIRE DE NUIT | | | | |
| entre 21 heures et 09 heures | <i>lundi au samedi</i> | 50,00 € | 51,50 € | 3,00% |
| entre 21 heures et 09 heures | <i>dimanches et jours fériés</i> | 100,00 € | 103,00 € | 3,00% |
| II. TARIF HORAIRE DE NUIT ET JOURS FERIES POUR LES INVITES | | | | |
| entre 21 heures et 09 heures | <i>lundi au samedi</i> | 25,00 € | 26,00 € | 4,00% |
| dès la première heure | <i>dimanches et jours fériés</i> | 50,00 € | 51,50 € | 3,00% |

DIRECTION GENERALE DES SERVICES EDUCATION CULTURE ET POLITIQUE DE LA VILLE
DIRECTION MUSEES ET PATRIMOINE CULTUREL
MUSEE DES TAPISSERIES ET DU PAVILLON VENDOME MUSEUM D'HISTOIRE NATURELLE

Encaissement par la régie de recettes des Musées de la Ville

La gratuité est applicable sur présentation de pièces justificatives sous conditions :

- Jeunes jusqu'à 25 ans
- RMIstes et aux chômeurs de longue durée
- Enseignants de la ville d'Aix-en-Provence et communauté du Pays d'Aix (CPA)
- Personnel de conservation, journalistes
- Personnel municipal de la Ville d'Aix-en-Provence
- Titulaires d'une carte d'étudiants
- Séniors habitant Aix et communauté du Pays d'Aix en retraite
- Personnes handicapées

| | <i>Type de tarification</i> | Tarif 2014 | Tarif 2015 | Variation effective |
|---|---|---------------|----------------|---------------------|
| I. Droit d'entrée | | | | |
| Billet d'entrée | <i>Unité</i> | 3,50 € | 3,50 € | 0,00% |
| Billet d'entrée avec visite guidée (groupe < 12 personnes) | <i>Unité</i> | nouveau tarif | 5,00 € | 0,00% |
| Billet d'entrée avec visite guidée (groupe > 12 personnes) | <i>Unité</i> | nouveau tarif | 4,00 € | 0,00% |
| II. Animations (Ateliers scolaires et ateliers conventionnés) | | | | |
| Groupes scolaires de la maternelle au lycée ville d'aix et CPA | <i>Tarif</i> | Gratuit | Gratuit | |
| Groupes scolaires hors CPA | <i>droit de classe</i> | 25,00 € | 26,00 € | 4,00% |
| | <i>Par élève pour les classes à section</i> | 1,00 € | 1,00 € | 0,00% |
| III. Ateliers hors temps scolaire (Enfants accueillis à titre individuel hors temps scolaire bénéficient sur justificatif d'une animation gratuite pour 5 payées) | | | | |
| Centre aérés, centres sociaux et associations hors Pays d'Aix | <i>Par enfant</i> | 1,00 € | 1,00 € | 0,00% |
| Enfant accueilli à titre individuel issu ou non du Pays d'Aix | <i>Par enfant</i> | 4,00 € | 4,00 € | 0,00% |

DIRECTION GENERALE DES SERVICES QUALITE DE VIE
DIRECTION SPORTS

La gratuité est applicable pour les groupes dans le cadre d'échanges avec les villes jumelées à la Ville d'Aix-en-Provence.

| | Type de tarification | Tarif 2014 | Tarif 2015 | Variation effective |
|--|----------------------|------------|------------|---------------------|
| I. DROITS D'ENTREE DANS LES TENNIS MUNICIPAUX | | | | |
| Etablissements secondaires et associations | Tarif | 5,00 € | 5,00 € | 0,00% |
| II. LOCATION D'EQUIPEMENTS SPORTIFS A DES ENTREPRISES PRIVEES | | | | |
| Gymnase | Journée | 1 192,50 € | 1 228,50 € | 3,02% |
| | Demi-journée | 595,50 € | 613,50 € | 3,02% |
| Gymnase - Heure Supplémentaire | Par H.S | 89,50 € | 92,00 € | 2,79% |
| Dojo | Journée | 296,50 € | 305,50 € | 3,04% |
| | Demi-journée | 149,50 € | 154,00 € | 3,01% |
| Dojo - Heure Supplémentaire | Par H.S | 59,50 € | 61,50 € | 3,36% |
| III. LOCATION TERRAIN DE GRANDS JEUX | | | | |
| Plaine de jeux | Journée | 955,00 € | 983,50 € | 2,98% |
| | Demi-journée | 2 984,00 € | 3 073,50 € | 3,00% |
| Plaine de jeux - Heure Supplémentaire | Par H.S | 835,50 € | 860,50 € | 2,99% |
| Plaine de jeux - Heure Supplémentaire | avec éclairage | 1 192,50 € | 1 228,50 € | 3,02% |
| IV. LOCATION DE PELOUSE | | | | |
| Pelouse d'honneur | Journée | 5 969,00 € | 6 148,00 € | 3,00% |
| | Demi-journée | 2 984,00 € | 3 073,50 € | 3,00% |
| Pelouse d'honneur - Heure Supplémentaire | Par H.S | 835,50 € | 860,50 € | 2,99% |
| Pelouse d'honneur - Heure Supplémentaire | avec éclairage | 1 192,50 € | 1 228,50 € | 3,02% |
| V. LOCATION D'EQUIPEMENTS SPORTIFS | | | | |
| Gymnases | Tarif horaire | 15,50 € | 16,00 € | 3,23% |
| Dojo | | 13,50 € | 14,00 € | 3,70% |
| Terrains synthétiques et pelusés | | 20,50 € | 21,00 € | 2,44% |
| Terrains stabilisés | | 15,50 € | 16,00 € | 3,23% |
| Terrains Plateaux Benjamins | | 11,50 € | 12,00 € | 4,35% |
| Plateaux multisports | | 6,50 € | 6,50 € | 0,00% |
| Ateliers d'athlétisme | | 4,50 € | 4,50 € | 0,00% |
| Autres cas de gratuité pour les réservations de créneaux : | | | | |
| U.N.S.S et F.N.S.U | | | | |
| Les écoles maternelles et primaires de la commune d'Aix-en-Provence | | | | |
| Les stages sportifs organisés par les associations sportives aixoises pendant les vacances scolaires | | | | |
| Les réservations annuelles du Pass'Sport Club Tennis | | | | |
| Les réservations pour les rencontres en championnat par équipes des associations subventionnées par la Ville d'Aix-en-Provence | | | | |
| VI. . ACTIVITE EQUESTRE | | | | |
| Première inscription | La saison | 167,00 € | 172,00 € | 2,99% |
| Première réinscription | | 222,50 € | 229,00 € | 2,92% |
| Dernière réinscription | | 278,00 € | 286,50 € | 3,06% |

DIRECTION GENERALE DES SERVICES QUALITE DE VIE
DIRECTION JEUNESSE ET VIE ETUDIANTE

| | <i>Type de tarification</i> | Tarif 2014 | Tarif 2015 | Variation effective |
|--|---|------------|----------------|---------------------|
| I. ATELIERS DE CURIOSITE | | | | |
| (contribution financière aux ateliers scientifiques et techniques dans le cadre du contrat temps libre) | | | | |
| Inscription | <i>Par participant</i> | 3,50 € | 3,50 € | 0,00% |
| Inscription | <i>Par enfant dans un ALSH</i> | 1,00 € | 1,00 € | 0,00% |
| II. UTILISATION SITE ENSPACE ENFANCE JEUNESSE | | | | |
| Participation aux charge | <i>Par heure</i> | 6,00 € | 6,00 € | 0,00% |
| Par enfant dans un ALSH | <i>Journée</i> | 29,00 € | 30,00 € | 3,45% |
| III. DISPOSITIF AIX BOX | | | | |
| Bénéficiaires ARS | <i>Par semaine repas inclus</i> | 70,00 € | 75,00 € | 7,14% |
| Non Bénéficiaires | | 85,00 € | 90,00 € | 5,88% |
| Bénéficiaires ARS | <i>Semaine du 14 juillet Repas inclus</i> | 56,00 € | 45,00 € | -19,64% |
| Non Bénéficiaires | | 68,00 € | 54,00 € | -20,59% |

DIRECTION GENERALE DES SERVICES QUALITE DE VIE
DIRECTION SANTE PUBLIQUE

Encaissement par la régie de recettes Vaccinations

Fièvre jaune :

- ➔ Séjour dans une zone inetrtrropicale d'Afrique ou d'Amérique du Sud
- ➔ En vertu du règlement sanitaire et international, un certificat de vaccination anti-amarile peut être exigé au passage d'une frontière
- ➔ Obligatoire ou non, cette vaccination est indispensable, sauf contre-indication, lorsqu'on se rend dans une zone où existe un risque de contracter la fièvre jaune

Typhoïde :

- ➔ Recommandé pour les voyageurs devant effectuer un séjour prolongé ou dans de mauvaises conditions, dans des pays où l'hygiène est précaire
- ➔ Obligatoire pour le personnel de laboratoire d'analyse de biologie médicale, visés par l'article L.3111-4 du code de la Santé publique

Encéphalite japonnaise :

- ➔ Recommandé pour les personnes de 18 ans ou plus expatriés ou séjournant plus de 30 jours en Asie de l'Est, Sud-Est et dans tout le sous continent Indien
- ou si les activités extérieures importantes dans ces zones, notamment rizières ou marécages et dans ce cas quelle que soit la durée du séjour

| | Type de tarification | Tarif 2014 | Tarif 2015 | Variation effective |
|---|---|---------------|----------------|---------------------|
| I. VACCINATION | | | | |
| anti-amarile (Fièvre jaune) | <i>La vaccination</i> | 35,00 € | 65,00 € | 85,71% |
| antithyphoïdique | | 30,00 € | 30,00 € | 0,00% |
| encéphalite japonnaise | | 95,00 € | 95,00 € | 0,00% |
| Hépatite A | | 25,00 € | 25,00 € | 0,00% |
| Vaccination dans le cadre de la médecine du travail des agents municipaux | | nouveau tarif | Gratuit | |
| Duplicata Certificat International de Vaccination | <i>Le certificat</i> | 5,00 € | 5,00 € | 0,00% |
| II. CONSULTATION | | | | |
| Consultation du Voyageur | <i>La Consultation</i> | Nouveau tarif | 15,00 € | |
| | <i>La Consultation</i> | Nouveau tarif | 15,00 € | |
| Consultation médico-sportive | <i>pour les étudiants sur présentation de justificatifs</i> | nouveau tarif | Gratuit | |
| II. SANTE ENVIRONNEMENTALE | | | | |
| Intervention entomologiste - Diagnostic initial | <i>L'intervention</i> | Nouveau tarif | Gratuit | |
| Intervention entomologiste - recontrôle | <i>Appartements < ou égal 2 pièces</i> | Nouveau tarif | 20,00 € | |
| Intervention entomologiste - recontrôle | <i>Appartements > 2 pièces</i> | Nouveau tarif | 40,00 € | |

**DIRECTION GENERALE DES SERVICES QUALITE DE VIE
DIRECTION MISSION PETITE ENFANCE ET SOLIDARITES**

Encaissement par la régie de recettes Solidarités Séniors

| | <i>Type de tarification</i> | Tarif 2014 | Tarif 2015 | Variation effective |
|---|-----------------------------|---------------|----------------|---------------------|
| PRESTATIONS A DESTINATION DES SENIORS | | | | |
| <u>Catégorie 1 :</u> Animations | <i>3 entrées</i> | 7,00 € | 7,00 € | 0,00% |
| <u>Catégorie 1 - Titulaires de l'ASPA ou du RSA :</u> Animations | | Nouveau tarif | 3,50 € | 0,00% |
| <u>Catégorie 2 :</u> Sortie demi-journée (animation ou excursion) sans repas | <i>La prestation</i> | 20,00 € | 20,50 € | 2,50% |
| <u>Catégorie 2 - Titulaires de l'ASPA ou du RSA :</u> Sortie demi-journée (animation ou excursion) sans repas | | Nouveau tarif | 10,00 € | 0,00% |
| <u>Catégorie 3 :</u> Sortie journée (animation ou excursion) sans repas | <i>La prestation</i> | 30,00 € | 31,00 € | 3,33% |
| <u>Catégorie 3 - Titulaires de l'ASPA ou du RSA :</u> Sortie journée (animation ou excursion) sans repas | | Nouveau tarif | 15,50 € | 0,00% |

DIRECTION GENERALE ADJOINTE DES SERVICES PREVENTION SECURISATION ET SERVICES AUX PUBLICS
DIRECTION SERVICES AUX PUBLICS

☞ La vente de caveau est soumise au régime de TVA normal en vigueur

| | Type de tarification | Tarif HT 2014 | Tarif TTC 2014 | Tarif TTC 2015 | Variation effective |
|---|----------------------------|---------------|----------------|----------------|---------------------|
| I - CAVEAUX | | | | | |
| Secteur Traditionnel | 2 Places | 1 542,00 € | 1 588,00 € | 1 905,60 € | 2,98% |
| | 3 Places | 1 721,00 € | 1 773,00 € | 2 127,60 € | 3,02% |
| | 4 Places | 1 900,00 € | 1 957,00 € | 2 348,40 € | 3,00% |
| | 6 Places | 2 519,00 € | 2 595,00 € | 3 114,00 € | 3,02% |
| | 8 Places | 3 512,00 € | 3 617,00 € | 4 340,40 € | 2,99% |
| Secteur Paysager | 2 Places | 1 770,00 € | 1 823,00 € | 2 187,60 € | 2,99% |
| | 3 Places | 1 883,00 € | 1 939,00 € | 2 326,80 € | 2,97% |
| | 4 Places | 1 996,00 € | 2 056,00 € | 2 467,20 € | 3,01% |
| | 6 Places | 2 519,00 € | 2 595,00 € | 3 114,00 € | 3,02% |
| | 8 Places | 3 411,00 € | 3 513,00 € | 4 215,60 € | 2,99% |
| | | Tarif 2014 | Tarif 2015 | | |
| II - PERPETUELLE PLEINE TERRE | | | | | |
| Sans caveau | 1 Place | 2 655,00 € | 2 735,00 € | | 3,01% |
| Pour caveau | 2 Places | 5 672,00 € | 5 842,00 € | | 3,00% |
| | 3 Places | 5 672,00 € | 5 842,00 € | | 3,00% |
| | 4 Places | 5 672,00 € | 5 842,00 € | | 3,00% |
| | 6 Places | 5 672,00 € | 5 842,00 € | | 3,00% |
| | 8 Places | 5 672,00 € | 5 842,00 € | | 3,00% |
| III - TEMPORAIRE INDIVIDUELLE PLEINE TERRE | | | | | |
| Décennale | 1 Place (2,00m x 1,00m) | 223,00 € | 230,00 € | | 3,14% |
| Trentenaire | | 504,00 € | 519,00 € | | 2,98% |
| Cinquantenaire | | 928,00 € | 956,00 € | | 3,02% |
| IV - TEMPORAIRE POUR CAVEAU | | | | | |
| Trentenaire (2,50m x 1,80m) | 2 Places | 1 448,00 € | 1 491,00 € | | 2,97% |
| | 3 Places | 1 448,00 € | 1 491,00 € | | 2,97% |
| | 4 Places | 1 448,00 € | 1 491,00 € | | 2,97% |
| | 6 Places | 1 448,00 € | 1 491,00 € | | 2,97% |
| | 8 Places | 1 448,00 € | 1 491,00 € | | 2,97% |
| Cinquantenaire (2,50m x 1,80m) | 2 Places | 2 006,00 € | 2 066,00 € | | 2,99% |
| | 3 Places | 2 006,00 € | 2 066,00 € | | 2,99% |
| | 4 Places | 2 006,00 € | 2 066,00 € | | 2,99% |
| | 6 Places | 2 006,00 € | 2 066,00 € | | 2,99% |
| | 8 Places | 2 006,00 € | 2 066,00 € | | 2,99% |
| Renouvellement trentenaire uniquement | 3 Places | 817,00 € | 842,00 € | | 3,06% |

| | Type de tarification | Tarif 2014 | Tarif 2015 | Variation effective |
|-------------------------------------|----------------------|------------|------------|---------------------|
| V. COLUMBARIUM | | | | |
| Renouvellement Décennale uniquement | 1 Place | 446,00 € | 459,00 € | 2,91% |
| Décennale | 1 Place | 446,00 € | 459,00 € | 2,91% |
| | 2 Places | 560,00 € | 577,00 € | 3,04% |
| | 4 Places | 625,00 € | 644,00 € | 3,04% |
| Trentenaire | 1 Place | 839,00 € | 864,00 € | 2,98% |
| | 2 Places | 1 120,00 € | 1 154,00 € | 3,04% |
| | 4 Places | 1 250,00 € | 1 288,00 € | 3,04% |
| Cinquantenaire | 1 Place | 1 374,00 € | 1 415,00 € | 2,98% |
| | 2 Places | 1 680,00 € | 1 730,00 € | 2,98% |
| | 4 Places | 1 875,00 € | 1 931,00 € | 2,99% |
| VI - CAVURNES | | | | |
| Decennale | 1 Place | 531,00 € | 547,00 € | 3,01% |
| | 2 Places | 647,00 € | 666,00 € | 2,94% |
| | 4 Places | 825,00 € | 850,00 € | 3,03% |
| Trentenaire | 1 Place | 1 061,00 € | 1 093,00 € | 3,02% |
| | 2 Places | 1 294,00 € | 1 333,00 € | 3,01% |
| | 4 Places | 1 650,00 € | 1 700,00 € | 3,03% |
| Cinquantenaire | 1 Place | 1 592,00 € | 1 640,00 € | 3,02% |
| | 2 Places | 1 941,00 € | 1 999,00 € | 2,99% |
| | 4 Places | 2 475,00 € | 2 549,00 € | 2,99% |
| Mini caveau 1 place 50 ans | 1 Place | 1 545,00 € | 1 591,00 € | 2,98% |
| VII - DEPOSITOIRE | | | | |
| Cimetière des Milles | Par jour | 1,00 € | 1,00 € | 0,00% |
| VIII - Taxes Produits - | | | | |
| D'inhumation ou de crémation | Tarif | 93,00 € | 96,00 € | 3,23% |

DIRECTION GENERALE ADJOINTE DES SERVICES PREVENTION SECURISATION ET SERVICES AUX PUBLICS

DIRECTION GESTION DE L'ESPACE PUBLIC

Encaissement par la régie de recettes

TITRE PREMIER - LES MARCHES ET LES FOIRES

Article L.2125-1 du CG3P :

Toute occupation ou utilisation du domaine public donne lieu au paiement d'une redevance. Les tarifs s'appliquent pour toute la durée du domaine public et pourront être divisés par 2 pour une utilisation ≤ à une demi-journée

| | Type de tarification | Tarif 2014 | Tarif 2015 | Variation effective |
|---|---|---------------|------------|---------------------|
| I. MARCHES ALIMENTAIRES ET NON ALIMENTAIRES | | | | |
| Étalages ordinaires | Abonnés - le ml / mois | 17,50 € | 18,00 € | 2,86% |
| Étalages ordinaires | Passagers - le ml / jour | 2,30 € | 2,50 € | 8,70% |
| Étalages ordinaires | samedi, dimanche et jours fériés - le ml / jour | 2,50 € | 2,50 € | 0,00% |
| Fourgons et étalages dépassant 2,5m de profondeur | le m ² / mois | 13,50 € | 14,00 € | 3,70% |
| Fourgons et étalages dépassant 2,5m de profondeur | Passagers - le m ² / jour | 2,00 € | 2,00 € | 0,00% |
| Fourgons et étalages ordinaires au-delà de 2,5m de profondeur | samedi, dimanche et jours fériés - le m ² | 3,00 € | 3,00 € | 0,00% |
| Marché à la banque, démonstrateurs | le ml / jour | 4,50 € | 4,50 € | 0,00% |
| Marché prolongé au-delà des horaires fixés et à titre exceptionnel | Par CNS (Commerçant Non Sédentaire) - le ml / jour | 2,50 € | 2,50 € | 0,00% |
| II. Villages (Les Milles, Luynes, Puyricard) et les quartiers sauf Jas de Bouffan et Encagnane tous les jours | | | | |
| Étalages ordinaires | Abonnés - le ml / mois | 11,50 € | 12,00 € | 4,35% |
| Étalages ordinaires | Passagers - le ml / jour | 2,00 € | 2,00 € | 0,00% |
| Fourgons, magasins ou remorques | Tarif abonnés | 9,50 € | 10,00 € | 5,26% |
| Fourgons, magasins ou remorques jusqu'à 15 m ² | par jour | 11,50 € | 12,00 € | 4,35% |
| le m ² supplémentaire | par jour | 1,50 € | 1,50 € | 0,00% |
| Marché prolongé au-delà des horaires fixés et à titre exceptionnel | Par CNS (Commerçant Non Sédentaire) - le ml / jour | 2,00 € | 2,00 € | 0,00% |
| III. MARCHES AUX CHRYSANTEMES ET AUX SAPINS | | | | |
| Étalages ordinaires | le ml / jour | 2,50 € | 2,50 € | 0,00% |
| Étalages dépassant 2,5m de profondeur | le m ² / jour | Nouveau tarif | 2,00 € | |
| IV. CARTES NUMERIQUES DES CNS | | | | |
| En cas de renouvellement suite perte vol ou casse | L'unité | 5,00 € | 5,00 € | 0,00% |

TITRE DEUXIEME - ANIMATION SUR LE DOMAINE PUBLIC ET DANS LES PARCS ET JARDINS

| 1 ^{ière} Section : Manifestations commerciales et associatives | Type de tarification | Tarif 2014 | Tarif 2015 | Variation effective |
|---|--------------------------------|------------|-----------------|---------------------|
| 1. Cours Mirabeau, Place Jeanne d'Arc et secteurs des Allées Provençales (Avenue G.VERDI, Place VERDI et F.VILLON) | | | | |
| Antiquaire le stand (petits meubles) | Par jour pour 4 m ² | 37,00 € | 37,00 € | 0,00% |
| Antiquaire le double stand (gros meubles) | Par jour pour 8 m ² | 56,00 € | 56,00 € | 0,00% |
| Droit fixe par exposant | Par jour / m ² | 7,50 € | 7,50 € | 0,00% |
| Manifestation commerciale à but caritatif | Tarif minoré 50 % | 3,75 € | 4,00 € | 6,67% |
| Occupation à titre promotionnel (inauguration, cocktail, évènement) Forfait ≤ 10 m ² | Forfait ≤ 10 m2 | 51,50 € | 51,50 € | 0,00% |
| Occupation à titre promotionnel (inauguration, cocktail, évènement) Forfait > 10 m ² | Forfait > 10 m2 | 103,00 € | 103,00 € | 0,00% |
| Manifestation d'une semaine et plus, par exposant | Par jour / m ² | 6,00 € | 6,00 € | 0,00% |
| 2. Centre Ville, hors Cours Mirabeau (et à l'intérieur des boulevards de ceinture) | | | | |
| Antiquaire le stand (petits meubles) | Par jour pour 4 m ² | 28,00 € | 28,00 € | 0,00% |
| Antiquaire le double stand (gros meubles) | Par jour pour 8 m ² | 40,00 € | 40,00 € | 0,00% |
| Droit fixe par exposant | Par jour / m ² | 5,50 € | 5,50 € | 0,00% |
| Manifestation commerciale à but caritatif | Tarif minoré 50 % | 2,75 € | 3,00 € | 9,09% |
| Occupation à titre promotionnel (inauguration, cocktail, évènement) Forfait ≤ 10 m ² | Forfait ≤ 10 m2 | 51,50 € | 51,50 € | 0,00% |
| Occupation à titre promotionnel (inauguration, cocktail, évènement) Forfait > 10 m ² | Forfait > 10 m2 | 103,00 € | 103,00 € | 0,00% |
| Manifestation d'une semaine et plus, par exposant | Par jour / m ² | 4,00 € | 4,00 € | 0,00% |
| 3. Hors Centre Ville (et à l'extérieur des boulevards de ceinture) | | | | |
| Antiquaire le stand (petits meubles) | Par jour pour 4 m ² | 20,00 € | 20,00 € | 0,00% |
| Antiquaire le double stand (gros meubles) | Par jour pour 8 m ² | 32,00 € | 32,00 € | 0,00% |
| Droit fixe par exposant | Par jour / m ² | 4,50 € | 4,50 € | 0,00% |
| Manifestation commerciale à but caritatif | Tarif minoré 50 % | 2,25 € | 2,50 € | 11,11% |
| Occupation à titre promotionnel (inauguration, cocktail, évènement) Forfait ≤ 10 m ² | Forfait ≤ 10 m2 | 51,50 € | 51,50 € | 0,00% |
| Occupation à titre promotionnel (inauguration, cocktail, évènement) Forfait > 10 m ² | Forfait > 10 m2 | 103,00 € | 103,00 € | 0,00% |
| Manifestation d'une semaine et plus, par exposant | Par jour / m ² | 3,00 € | 3,00 € | 0,00% |

| | Type de tarification | Tarif 2014 | Tarif 2015 | Variation effective |
|---|--|------------|------------|---------------------|
| 4. Autres manifestations tous secteurs | | | | |
| Exposition commerciale de véhicules | le vl / jour | 11,00 € | 11,50 € | 4,55% |
| Exposition non commerciale de véhicules | le vl / jour | 5,00 € | 5,00 € | 0,00% |
| Manifestation (bourse aux livres peintres) | le m2 / jour (par exposant) | 5,00 € | 5,00 € | 0,00% |
| Petit train touristique | Par an | 3 043,50 € | 3 135,00 € | 3,01% |
| | Par mois | 292,50 € | 301,50 € | 3,08% |
| 5. TOURNAGES DE FILMS, SPOTS, PHOTOGRAPHIES | | | | |
| Cours Mirabeau et Rotonde | Par 1/2 journée hors frais de stationnement | 273,00 € | 273,00 € | 0,00% |
| | Par jour hors frais de stationnement | 546,00 € | 546,00 € | 0,00% |
| Centre Ville, hors Cours Mirabeau (et à l'intérieur des boulevards de ceinture) | Par 1/2 journée hors frais de stationnement | 205,00 € | 205,00 € | 0,00% |
| | Par jour hors frais de stationnement | 410,00 € | 410,00 € | 0,00% |
| Autres lieux de la Commune | Par 1/2 journée hors frais de stationnement | 154,00 € | 154,00 € | 0,00% |
| | Par jour hors frais de stationnement | 308,00 € | 308,00 € | 0,00% |
| Prises de vues culturelles dédiées à la promotion de la Ville | Par jour hors frais de stationnement | Gratuit | Gratuit | Gratuit |
| 6. FOIRE AUX SANTONS | | | | |
| Santonnier | le m2/jour | 1,00 € | 1,00 € | 0,00% |
| | Le m2/semaine | 6,00 € | 6,00 € | 0,00% |
| 7. VIDE GRENIERS | | | | |
| Centre Ville | le ml / jour | 6,00 € | 6,00 € | 0,00% |
| Vide greniers à but caritatif | le ml / jour - Prix minoré 50% Nouveau Tarif | 3,00 € | 3,00 € | 0,00% |
| Hors Centre Ville | le ml / jour | 4,50 € | 4,50 € | 0,00% |
| Vide greniers à but caritatif | le ml / jour - Prix minoré 50% Nouveau Tarif | 2,25 € | Gratuit | Gratuit |
| 8. BRADERIE | | | | |
| Stand | le m2/jour | 6,00 € | 6,00 € | 0,00% |
| 9. AMBULANTS | | | | |
| Ventes ambulantes | le m2/jour | 19,00 € | 19,50 € | 2,63% |
| 10. SPECTACLES ET ANIMATIONS | | | | |
| Marionnettes, guignol | Forfait par jour | 12,00 € | 12,50 € | 4,17% |
| Spectacles divers < à 2 000 m2 | Forfait par jour | 400,00 € | 412,00 € | 3,00% |
| Spectacles divers > à 2 000 m2 | Forfait par jour | 600,00 € | 618,00 € | 3,00% |

TITRE DEUXIEME - ANIMATION SUR LE DOMAINE PUBLIC ET DANS LES PARCS ET JARDINS

| 2ème section : CIRQUES ET FETES FORAINES | <i>Type de tarification</i> | Tarif 2014 | Tarif 2015 | Variation effective |
|--|--------------------------------------|-------------------|-------------------|----------------------------|
| Cirque < à 50m de diamètre | <i>Par jour</i> | 46,50 € | 48,00 € | 3,23% |
| Cirque > à 50m de diamètre | <i>Par jour pour 8 m²</i> | 58,50 € | 60,50 € | 3,42% |
| Cautionnement forfaitaire | <i>Tarif</i> | 1 995,00 € | 2 055,00 € | 3,01% |
| Manège ou métier forain (hors Fête Foraine) Centre-ville | <i>L'unit" / jour</i> | 18,50 € | 19,00 € | 2,70% |
| Manège ou métier forain (hors Fête Foraine) Centre-ville | <i>L'unité / mois</i> | 432,50 € | 445,50 € | 3,01% |
| Manège ou métier forain dans les Quartiers et Villages | <i>Par jour</i> | 12,00 € | 12,50 € | 4,17% |
| Manège ou métier forain dans les Quartiers et Villages | <i>Par mois</i> | 327,50 € | 337,50 € | 3,05% |
| Manège ou métier forain Fête Foraine | <i>L'unité / jour</i> | 9,50 € | 10,00 € | 5,26% |
| Manège ou métier forain Fête Foraine | <i>L'unité / mois</i> | 239,00 € | 246,00 € | 2,93% |

TITRE DEUXIEME - ANIMATION SUR LE DOMAINE PUBLIC ET DANS LES PARCS ET JARDINS

| 3eme section : Parcs et jardins | Type de tarification | Tarif 2014 | Tarif 2015 | Variation effective |
|---|----------------------|------------|-----------------|---------------------|
| 1. Occupation du Parc Saint Mitre | | | | |
| Terrasse à l'intérieur du Parc St Mitre (forfaitaire) | Par mois | 101,00 € | 104,00 € | 2,97% |
| Zone 1 (Cascade) | La zone / jour | 51,50 € | 53,00 € | 2,91% |
| Zone 2 (Château) | | | | |
| Zone 3 (Grande prairie) | | | | |
| Zone 4 (Jeux) | | | | |
| 2. Occupation du Parc de la Bastide Cézanne | | | | |
| Zone - Oliviers | La zone / jour | 51,50 € | 53,00 € | 2,91% |
| Zone 2 - Allée Platanes | | | | |
| Zone 3 - Prairie | | | | |
| 3. Occupation des collines de Cuques | | | | |
| Zone 1 - Partie haute | La zone / jour | 51,50 € | 53,00 € | 2,91% |
| Zone 2 - Partie basse | | | | |
| 4. Occupation du Domaine du Grand Saint Jean | | | | |
| Zone 1 - Platanes | La zone / jour | 51,50 € | 53,00 € | 2,91% |
| Zone 2 - Cour du Château | | | | |
| Zone 3 - Espace boisé | | | | |
| Zone 4 - Prairie | | | | |
| 5. Occupation du Parc Jourdan | | | | |
| Zone 1 - Allée Tilleuls | La zone / jour | 103,00 € | 106,00 € | 2,91% |
| Zone 2 - Bassin - Hémicycle | | | | |
| Zone 3 - Esplanade | | | | |
| Zone 4 - Pelouse | | | | |
| Zone 5 - Arrière Ousteau | | | | |
| Zone 6 - Pelouse | | | | |
| Zone 7 - Pelouse | | | | |
| Zone 8 - Pelouse | | | | |
| Zone 9 - Pelouse | | | | |
| Zone 10 - Pelouse | | | | |
| Zone 11 - Pelouse | | | | |
| 6. Occupation du Square de la Mareschale | | | | |
| Zone 1 - Allée platanes | La zone / jour | 51,50 € | 53,00 € | 2,91% |
| Zone 2 - Espace scène | | | | |
| Zone 3 - Jardin | | | | |
| Zone 4 - Boulodrome | | | | |
| 7. Occupation du Parc Rambot | La totalité / jour | 103,00 € | 106,00 € | 2,91% |
| 8. Occupation du Parc de l'Horloge | La totalité / jour | 103,00 € | 106,00 € | 2,91% |
| 9. Occupation du Parc de la Torse | La totalité / jour | 515,00 € | 530,50 € | 3,01% |

| | Type de tarification | Tarif 2014 | Tarif 2015 | Variation effective |
|---|-----------------------|---------------|-----------------|---------------------|
| 10. Occupation Jardin du Pavillon de Vendôme | | | | |
| Zone 1 (Allée platanes) | <i>La zone / jour</i> | 103,00 € | 106,00 € | 2,91% |
| Zone 2 (Côté droit du Pavillon) | | 51,50 € | 53,00 € | 2,91% |
| Zone 3 (Côté gauche du Pavillon) | | | | |
| Zone 4 (Côté École d'Art) | | | | |
| Zone 5 (Pelouse) | | | | |
| Zone 6 (Pelouse) | | 103,00 € | 106,00 € | 2,91% |
| Zone 7 (Pelouse) | | | | |
| Zone 8 (Pelouse) | | | | |
| Fermeture du parc au public pour les besoins d'une manifestation (quel que soit le nombre de zones utilisées) | <i>Le parc/jour</i> | Nouveau tarif | 600,00 € | |
| 11. Occupation du Parc Vilers | | | | |
| Zone 1 (bassin) | <i>La zone / jour</i> | 51,50 € | 53,00 € | 2,91% |
| Zone 2 (centre) | | | | |
| 11. Occupation de tout autre parc ou jardin, ou surfaces supplémentaires à celles définies ci-dessus | <i>Le m2 / jour</i> | 5,00 € | 5,00 € | 0,00% |

TITRE TROISIEME - OCCUPATION DU DOMAINE PUBLIC

| | Type de tarification | Tarif 2014 | Tarif 2015 | Variation effective |
|--|---|-----------------|-------------------|---------------------|
| 1ère Section : MOBILIERS et DISPOSITIFS DIVERS | | | | |
| Appareils de préparation culinaire | <i>Par an</i> | 292,50 € | 301,50 € | 3,08% |
| | <i>Par mois</i> | 24,50 € | 25,00 € | 2,04% |
| Rôtissoire | <i>Unité par an</i> | 200,00 € | 206,00 € | 3,00% |
| Banques réfrigérées | <i>Unité par an</i> | 382,00 € | 393,50 € | 3,01% |
| Congélateur | <i>Unité par an</i> | 141,00 € | 145,00 € | 2,84% |
| Etalage vente alimentaire | <i>par mois</i> | 40,00 € | 41,00 € | 2,50% |
| Mobilier divers de vente | <i>Unité par an</i> | 85,50 € | 88,00 € | 2,92% |
| Point de distribution de journaux gratuits | <i>Par point ou présentoir / an</i> | 140,00 € | 144,00 € | 2,86% |
| Etalage installé à l'extérieur d'un commerce | <i>Le m2 / an</i> | 85,50 € | 88,00 € | 2,92% |
| Etalage devant magasin, avec employé permanent ou démonstrateur | <i>Le m2 / jour</i> | 20,00 € | 20,50 € | 2,50% |
| Etalage devant magasin, avec employé permanent ou démonstrateur | <i>Le m2 / an</i> | 135,20 € | 139,50 € | 3,18% |
| Vendeurs de confiseries, ballons, jouets, posters, affiches et toute autre formule diverse | <i>Le m2 / jour</i> | 10,00 € | 10,50 € | 5,00% |
| Buvette temporaire dans le cadre d'une manifestation | <i>Forfait</i> | 40,00 € | 41,00 € | 2,50% |
| Buvette temporaire dans le cadre d'une manifestation | <i>Demi-tarif pour les associations régies par la Loi de 1902</i> | 20,00 € | 20,50 € | 2,50% |
| Appareils de chauffage | <i>Unité par an</i> | 93,50 € | 96,50 € | 3,21% |
| Brumisateur | <i>Unité par saison</i> | 117,50 € | 121,00 € | 2,98% |
| Climatiseur | <i>Unité par an</i> | 102,00 € | 105,00 € | 2,94% |
| Complexe audio vidéo culturel "le Cézanne" (passage souterrain rue Villars) | <i>Par an</i> | 6 541,50 € | 6 737,50 € | 3,00% |
| Distributeurs automatiques de billets | <i>Unité par an</i> | 207,00 € | 213,00 € | 2,90% |
| Distributeurs automatiques autres (types boissons, bonbons, etc) | <i>Unité par an</i> | 320,00 € | 329,50 € | 2,97% |
| Globes lumineux, spots, dispositif d'éclairage | <i>Unité par an</i> | 15,50 € | 16,00 € | 3,23% |
| Panneaux lumineux | <i>Unité par an</i> | 25,00 € | 26,00 € | 4,00% |
| Panneaux ordinaires < à 1m2 | <i>Unité par an</i> | 61,00 € | 63,00 € | 3,28% |
| Panneaux ordinaires > à 1m2 | <i>Unité par an</i> | 127,00 € | 131,00 € | 3,15% |
| Panneaux sur pied | <i>Unité par an</i> | 190,50 € | 196,00 € | 2,89% |
| Parc à gaz, bouteilles | <i>Le m2 / an</i> | 429,50 € | 442,50 € | 3,03% |
| Cartes de vœux, cartes postales, jeux, calendriers | <i>Unité par an</i> | 11,00 € | 11,50 € | 4,55% |
| Tentes ou Stores ou Bannes | <i>Le m2 / an</i> | 4,00 € | 4,00 € | 0,00% |
| Vases, caisses d'arbustes, arbustes décoratifs hors terrasse | <i>Unité par an</i> | 45,00 € | 46,50 € | 3,33% |
| Vitrines en saillie > à 1 m2 | <i>Unité par an</i> | 40,00 € | 41,00 € | 2,50% |
| Vitrines en saillie < à 1 m2 | <i>Unité par an</i> | 77,50 € | 80,00 € | 3,23% |
| Encombres éparés, | <i>le m2/an</i> | 229,50 € | 236,50 € | 3,05% |
| Rampes lumineuses | <i>Le ml/an</i> | Nouveau Tarif | 13,50 € | |
| Oriflammes | <i>L'unité/an</i> | Nouveau Tarif | 196,00 € | |
| Dessertes | <i>L'unité/an</i> | Nouveau Tarif | 150,00 € | |
| Occupation commerciale sans droit ni titre (hors terrasse) | <i>Le m2 / jour</i> | 60,00 € | 62,00 € | 3,33% |

| | Type de tarification | Tarif 2014 | Tarif 2015 | Variation effective |
|---|---------------------------------------|---------------|------------------|---------------------|
| REDUCTION DES TARIFS EN RAISON DES MARCHES PERMANENTS | | | | |
| Mobiliers ne pouvant être installés tous les matins en raison du marché | | Nouveau Tarif | Réduction de 50% | |
| Mobiliers ne pouvant être installés tous les mardis, jeudis et samedis matins en raison du marché | | Nouveau Tarif | Réduction de 25% | |
| 2ème section : FOURGONS-MAGASINS, BOXES, KIOSQUES et BALADEUSES, VEHICULES FOURGONS-MAGASINS servant à la vente de pizzas et autre alimentaire | | | | |
| Centre Ville, hors Cours Mirabeau (et à l'intérieur des boulevards de ceinture) | le m2 / mois | 41,50 € | 41,50 € | 0,00% |
| Centre Ville, hors Cours Mirabeau (et à l'intérieur des boulevards de ceinture) | Occupation temporaire Le m2 / jour | 4,00 € | 4,00 € | 0,00% |
| Hors Centre Ville (et à l'extérieur des boulevards de ceinture) | le m2 / mois | 33,50 € | 33,50 € | 0,00% |
| | Type de tarification | Tarif 2014 | Tarif 2015 | Variation effective |
| Hors Centre Ville (et à l'extérieur des boulevards de ceinture) | Occupation temporaire Le m2 / jour | 3,50 € | 3,50 € | 0,00% |
| Zone suburbaine et Villages | le m2 / mois | 28,00 € | 28,00 € | 0,00% |
| Zone suburbaine et Villages | Occupation temporaire Le m2 / jour | 3,00 € | 3,00 € | 0,00% |
| 1. KIOSQUES DE PETITE RESTAURATION et/ou DE CONFISERIE | | | | |
| Centre Ville, hors Cours Mirabeau (et à l'intérieur des boulevards de ceinture) | Unité / mois | 871,00 € | 871,00 € | 0,00% |
| Hors Centre Ville (et à l'extérieur des boulevards de ceinture) | Unité / mois | 616,00 € | 616,00 € | 0,00% |
| Zone suburbaine et Villages | Unité / mois | 414,00 € | 414,00 € | 0,00% |
| 2. KIOSQUES A JOURNAUX | | | | |
| Centre Ville, hors Cours Mirabeau (et à l'intérieur des boulevards de ceinture) | Unité / mois | 422,00 € | 422,00 € | 0,00% |
| Hors Centre Ville (et à l'extérieur des boulevards de ceinture) | Unité / mois | 223,50 € | 223,50 € | 0,00% |
| Zone suburbaine et Villages | Unité / mois | 223,50 € | 223,50 € | 0,00% |
| 3. KIOSQUES A FLEURS | | | | |
| Centre Ville, hors Cours Mirabeau (et à l'intérieur des boulevards de ceinture) | Unité / mois | 1 698,50 € | 1 698,50 € | 0,00% |
| Hors Centre Ville (et à l'extérieur des boulevards de ceinture) | Unité / mois | 1 029,00 € | 1 029,00 € | 0,00% |
| Zone suburbaine et Villages | Unité / mois | 357,50 € | 357,50 € | 0,00% |
| 4. DIVERS | | | | |
| Box passage souterrain | Unité / mois | 427,50 € | 440,50 € | 3,04% |
| Stands de vente de marrons grillés, barbes à papa | Le m ² /jour | Nouveau Tarif | 4,00 € | |
| Stands de vente de marrons grillés, barbes à papa | Le m ² /mois | Nouveau Tarif | 42,00 € | |
| Structure commerciale temporaire < à une semaine | Unité | 351,00 € | 361,50 € | 2,99% |
| Structure commerciale temporaire | Par mois | 1 405,00 € | 1 447,00 € | 2,99% |
| 3ème section : SANITAIRES A USAGE PUBLIC | | | | |
| Utilisation d'une sanisette | Droit | 0,50 € | 0,50 € | 0,00% |

| 4ème section : TERRASSES DES CAFES, BARS, RESTAURANTS, BRASSERIES ou TOUT AUTRE ETABLISSEMENT | | | | |
|--|-----------------------------|------------|-----------------|---------------------|
| | <i>Type de tarification</i> | Tarif 2014 | Tarif 2015 | Variation effective |
| 1. Terrasses ouvertes autorisées | | | | |
| Comportent du mobilier : tables, chaises, porte-menus, parasols, stores, planchers mobiles | <i>Le m2 / an- Zone 1</i> | 86,00 € | 86,00 € | 0,00% |
| | <i>Le m2 / an- Zone 2</i> | 68,80 € | 69,00 € | 0,29% |
| | <i>Le m2 / an- Zone 3</i> | 40,60 € | 40,50 € | -0,25% |
| | <i>Le m2 / an- Zone 4</i> | 25,90 € | 26,00 € | 0,39% |
| 2. Terrasses semi-fermées autorisées : | | | | |
| Comportent du mobilier : tables, chaises, porte-menus, parasols, stores, plancher mobiles. Elles sont délimitées dans leur contour par des écrans protecteurs en matériaux divers (verres, toiles, grilles, bois etc) Ceux-ci doivent être mobiles. | <i>Le m2 / an- Zone 1</i> | 135,20 € | 135,00 € | -0,15% |
| | <i>Le m2 / an- Zone 2</i> | 90,50 € | 90,50 € | 0,00% |
| | <i>Le m2 / an- Zone 3</i> | 53,50 € | 53,50 € | 0,00% |
| | <i>Le m2 / an- Zone 4</i> | 35,70 € | 35,50 € | -0,56% |
| 3. Terrasses fermées (ou véranda) : | | | | |
| Constitue une terrasse fermée (ou véranda), toute structure en matériau rigide ou souple, transparent ou non, fixée ou maintenue au sol, et permettant une véritable extension fermée des établissements en emprise sur le domaine public. Ce type de terrasse comporte du mobilier tables, chaises, porte-menus, planchers mobiles. Elles sont délimitées par des dispositifs fixes dont le périmètre est clos. | <i>Le m2 / an- Zone 1</i> | 135,20 € | 135,00 € | -0,15% |
| | <i>Le m2 / an- Zone 2</i> | 90,50 € | 90,50 € | 0,00% |
| | <i>Le m2 / an- Zone 3</i> | 53,50 € | 53,50 € | 0,00% |
| | <i>Le m2 / an- Zone 4</i> | 35,70 € | 35,50 € | -0,56% |
| 4. Extension des terrasses autorisées | | | | |
| 50 % du tarif normal D.C.M n°9/91 | <i>Le m2 / an- Zone 1</i> | 43,00 € | 43,00 € | 0,00% |
| | <i>Le m2 / an- Zone 2</i> | 34,50 € | 34,50 € | 0,00% |
| | <i>Le m2 / an- Zone 3</i> | 20,20 € | 20,00 € | -0,99% |
| | <i>Le m2 / an- Zone 4</i> | 12,90 € | 13,00 € | 0,78% |
| REDUCTION DES TARIFS EN RAISON DES MARCHES PERMANENTS | | | | |
| Place Richelme | <i>Réduction de 50%</i> | 86,00 € | 86,00 € | 0,00% |
| Autres Places | <i>Réduction de 25%</i> | 68,80 € | 69,00 € | 0,29% |

TITRE TROISIEME - OCCUPATION DU DOMAINE PUBLIC

5ème section : TAXE SUR LA PUBLICITE EXTERIEURE

Les tarifs des supports publicitaires sont visés à l'article L.2333-9 du CGCT

I. DISPOSITIFS PUBLICITAIRES

| | Type de tarification | Tarif 2014 | Tarif 2015 | Variation effective |
|--|----------------------|-------------|-------------|---------------------|
| 1. Dispositifs Publicitaires Non Numériques | | | | |
| Dispositif Publicitaires dont l'affichage se fait au moyen d'un procédé non numérique- superficie inférieure ou égal à 50m2 | Le m2 / an | 20,00 € | 20,00 € | 0,00% |
| Dispositif Publicitaires dont l'affichage se fait au moyen d'un procédé non numérique - superficie supérieure ou égale à 50m2 | Le m2 / an | 20,00 € | 20,00 € | 0,00% |
| 2. Dispositifs Publicitaires Numériques | | | | |
| Dispositif Publicitaire dont l'affichage se fait au moyen d'un procédé non numérique - superficie inférieure ou égale à 50m2 | Le m2 / an | 60,00 € | 60,00 € | 0,00% |
| Dispositif Publicitaire dont l'affichage se fait au moyen d'un procédé non numérique - superficiesupérieure ou égale à 50m2 | Le m2 / an | 120,00 € | 120,00 € | 0,00% |
| II. ENSEIGNES ET PREENSEIGNES | | | | |
| | Type de tarification | Tarif 2014 | Tarif 2015 | Variation effective |
| 1. Enseignes | | | | |
| Enseignes dont la somme des surfaces est inférieure ou égale à 7 m3 | Le m2 / an | Exonération | Exonération | Exonération |
| Enseignes dont la somme des surfaces est supérieure à 7 m2 au plus | Le m2 / an | 20,00 € | 20,00 € | 0,00% |
| Enseignes dont la somme des surfaces est supérieure à 12 m2 au plus | Le m2 / an | 40,00 € | 40,00 € | 0,00% |
| Enseignes dont la somme des surfaces excède 50 m2 | Le m2 / an | 80,00 € | 80,00 € | 0,00% |
| 2. Préenseignes Non Numériques | | | | |
| Préenseignes Non Numériques de moins de 1,5m ² | Le m2 / an | Exonération | Exonération | Exonération |
| Préenseignes Non Numériques dont la surface est supérieure à 1,5m2 et inférieure à 50m2 | Le m2 / an | 20,00 € | 20,00 € | 0,00% |
| Préenseignes Non Numériques dont la surface est supérieure à 50m ² | Le m2 / an | 40,00 € | 40,00 € | 0,00% |
| Cartes de vœux, cartes postales, jeux, calendriers | | | | |
| Préenseignes Numériques de moins de 1,5m ² | Le m2 / an | Exonération | Exonération | Exonération |
| Préenseignes Numériques dont la surface est supérieure à 1,5m2 et inférieure à 50m2 | Le m2 / an | 60,00 € | 60,00 € | 0,00% |
| Préenseignes Numériques dont la surface est supérieure à 50m ² | Le m2 / an | 120,00 € | 120,00 € | 0,00% |

GEME SECTION - OCCUPATION DU TERRAIN DE LA PIOLINE

| | | | | |
|-----------------------|---------------|---------------|------------|--|
| Aire de stationnement | tarif mensuel | Nouveau tarif | 1 000,00 € | |
|-----------------------|---------------|---------------|------------|--|

| ZONE | RUE | SECTEUR |
|--------|--|-----------------|
| Zone 1 | AGARD (Passage) - AIX EN PROVENCE | AIX EN PROVENCE |
| Zone 1 | ALBERTAS (Place d') - AIX EN PROVENCE | AIX EN PROVENCE |
| Zone 1 | ANCIENNE MADELEINE (Rue de l') - AIX EN PROVENCE | AIX EN PROVENCE |
| Zone 1 | ANCIENS COMBATTANTS EN AFRIQUE DU NORD (Place des) - AIX EN PROVENCE | AIX EN PROVENCE |
| Zone 1 | ANDRE ANTONINI (Place) - AIX EN PROVENCE | AIX EN PROVENCE |
| Zone 1 | ANNONCIADE (Rue de l') - AIX EN PROVENCE | AIX EN PROVENCE |
| Zone 1 | ANNONERIE VIEILLE (Rue de l') - AIX EN PROVENCE | AIX EN PROVENCE |
| Zone 1 | ARMENIE (Place d') - AIX EN PROVENCE | AIX EN PROVENCE |
| Zone 1 | AUDE (Rue) - AIX EN PROVENCE | AIX EN PROVENCE |
| Zone 1 | AUGUSTINS (Place des) - AIX EN PROVENCE | AIX EN PROVENCE |
| Zone 1 | AUMONE VIEILLE (Rue de l') - AIX EN PROVENCE | AIX EN PROVENCE |
| Zone 1 | BAGNIERS (Rue des) - AIX EN PROVENCE | AIX EN PROVENCE |
| Zone 1 | BARATENQUE (Rue) - AIX EN PROVENCE | AIX EN PROVENCE |
| Zone 1 | BARTHELEMY NIOLLON (Place) - AIX EN PROVENCE | AIX EN PROVENCE |
| Zone 1 | BEDARRIDES (Rue) - AIX EN PROVENCE | AIX EN PROVENCE |
| Zone 1 | BERNARDINES (Rue des) - AIX EN PROVENCE | AIX EN PROVENCE |
| Zone 1 | BOUENO CARRIERO (Rue) - AIX EN PROVENCE | AIX EN PROVENCE |
| Zone 1 | BOUTEILLES (Rue des) - AIX EN PROVENCE | AIX EN PROVENCE |
| Zone 1 | BRUYES (Rue) - AIX EN PROVENCE | AIX EN PROVENCE |
| Zone 1 | CARDEURS (Forum des) - AIX EN PROVENCE | AIX EN PROVENCE |
| Zone 1 | CHABRIER (Rue) - AIX EN PROVENCE | AIX EN PROVENCE |
| Zone 1 | CHAPELIERS (Place des) - AIX EN PROVENCE | AIX EN PROVENCE |
| Zone 1 | CHAUDRONNIERS (Rue des) - AIX EN PROVENCE | AIX EN PROVENCE |
| Zone 1 | CLEMENCEAU (Rue) - AIX EN PROVENCE | AIX EN PROVENCE |
| Zone 1 | COLONEL ANTOINE MATTEI (Square du) - AIX EN PROVENCE | AIX EN PROVENCE |
| Zone 1 | CONTRE ALLEE DE LA ROTONDE (.) - AIX EN PROVENCE | AIX EN PROVENCE |
| Zone 1 | CONTRE ALLEE DU COURS MIRABEAU (.) - AIX EN PROVENCE | AIX EN PROVENCE |
| Zone 1 | CORDELIERS (Rue des) - AIX EN PROVENCE | AIX EN PROVENCE |
| Zone 1 | COURONNE (Rue de la) - AIX EN PROVENCE | AIX EN PROVENCE |
| Zone 1 | COURTEISSADE (Rue) - AIX EN PROVENCE | AIX EN PROVENCE |
| Zone 1 | DESIRE GAUTIER (Place) - AIX EN PROVENCE | AIX EN PROVENCE |
| Zone 1 | ENTRECASTEAUX (Rue d') - AIX EN PROVENCE | AIX EN PROVENCE |
| Zone 1 | ESPARIAT (Rue) - AIX EN PROVENCE | AIX EN PROVENCE |
| Zone 1 | FABROT (Rue) - AIX EN PROVENCE | AIX EN PROVENCE |
| Zone 1 | FELIBRE GAUT (Rue) - AIX EN PROVENCE | AIX EN PROVENCE |
| Zone 1 | FERMEE (Rue) - AIX EN PROVENCE | AIX EN PROVENCE |
| Zone 1 | FONTAINE (Rue de la) - AIX EN PROVENCE | AIX EN PROVENCE |
| Zone 1 | FONTETES (Place des) - AIX EN PROVENCE | AIX EN PROVENCE |
| Zone 1 | FORBIN (Place) - AIX EN PROVENCE | AIX EN PROVENCE |
| Zone 1 | FRANCOIS VILLON (Place) - AIX EN PROVENCE | AIX EN PROVENCE |
| Zone 1 | GENERAL DE GAULLE (Place du) - AIX EN PROVENCE | AIX EN PROVENCE |
| Zone 1 | GIUSEPPE VERDI (Avenue) - AIX EN PROVENCE | AIX EN PROVENCE |
| Zone 1 | GLACIERE (Rue de la) - AIX EN PROVENCE | AIX EN PROVENCE |
| Zone 1 | HOTEL DE VILLE (Place de l') - AIX EN PROVENCE | AIX EN PROVENCE |
| Zone 1 | ISOLETTE (Rue) - AIX EN PROVENCE | AIX EN PROVENCE |
| Zone 1 | ITALIE (Rue d') - AIX EN PROVENCE | AIX EN PROVENCE |
| Zone 1 | JEANNE D'ARC (Place) - AIX EN PROVENCE | AIX EN PROVENCE |
| Zone 1 | JOSEPH VILLEVIEILLE (Avenue) - AIX EN PROVENCE | AIX EN PROVENCE |
| Zone 1 | LAURENT FAUCHIER (Rue) - AIX EN PROVENCE | AIX EN PROVENCE |
| Zone 1 | LIEUTAUD (Rue) - AIX EN PROVENCE | AIX EN PROVENCE |
| Zone 1 | LISSE DES CORDELIERS (Rue) - AIX EN PROVENCE | AIX EN PROVENCE |
| Zone 1 | MAGNANS (Rue des) - AIX EN PROVENCE | AIX EN PROVENCE |
| Zone 1 | MARECHAL FOCH (Rue) - AIX EN PROVENCE | AIX EN PROVENCE |
| Zone 1 | MARIUS REYNAUD (Rue) - AIX EN PROVENCE | AIX EN PROVENCE |
| Zone 1 | MARSEILLAIS (Rue des) - AIX EN PROVENCE | AIX EN PROVENCE |
| Zone 1 | MASSE (Rue de la) - AIX EN PROVENCE | AIX EN PROVENCE |
| Zone 1 | MEJANES (Rue) - AIX EN PROVENCE | AIX EN PROVENCE |

| ZONE | RUE | SECTEUR |
|--------|--|-----------------|
| Zone 1 | MIRABEAU (Cours) - AIX EN PROVENCE | AIX EN PROVENCE |
| Zone 1 | MONCLAR (Rue) - AIX EN PROVENCE | AIX EN PROVENCE |
| Zone 1 | MULETIERS (Rue des) - AIX EN PROVENCE | AIX EN PROVENCE |
| Zone 1 | NAPOLEON BONAPARTE (Avenue) - AIX EN PROVENCE | AIX EN PROVENCE |
| Zone 1 | NAZARETH (Rue) - AIX EN PROVENCE | AIX EN PROVENCE |
| Zone 1 | PAPASSAUDI (Rue) - AIX EN PROVENCE | AIX EN PROVENCE |
| Zone 1 | PARADIS (Impasse du) - AIX EN PROVENCE | AIX EN PROVENCE |
| Zone 1 | PAUL DOUMER (Rue) - AIX EN PROVENCE | AIX EN PROVENCE |
| Zone 1 | PAUL FERREOL (Place) - AIX EN PROVENCE | AIX EN PROVENCE |
| Zone 1 | PETITE RUE DES CARMES (Rue) - AIX EN PROVENCE | AIX EN PROVENCE |
| Zone 1 | PETITE RUE ST JEAN (Rue) - AIX EN PROVENCE | AIX EN PROVENCE |
| Zone 1 | PEYRESC (Rue) - AIX EN PROVENCE | AIX EN PROVENCE |
| Zone 1 | PRECHEURS (Place des) - AIX EN PROVENCE | AIX EN PROVENCE |
| Zone 1 | PROCUREUR GENERAL BELJEAN (Place) - AIX EN PROVENCE | AIX EN PROVENCE |
| Zone 1 | RAMUS (Place) - AIX EN PROVENCE | AIX EN PROVENCE |
| Zone 1 | RICHELME (Place) - AIX EN PROVENCE | AIX EN PROVENCE |
| Zone 1 | RIFLE-RAFLE (Rue) - AIX EN PROVENCE | AIX EN PROVENCE |
| Zone 1 | SAINT HONORE (Place) - AIX EN PROVENCE | AIX EN PROVENCE |
| Zone 1 | SERAPHIN GILLY (Place) - AIX EN PROVENCE | AIX EN PROVENCE |
| Zone 1 | SEXTIUS (Cours) - AIX EN PROVENCE | AIX EN PROVENCE |
| Zone 1 | TANNEURS (Place des) - AIX EN PROVENCE | AIX EN PROVENCE |
| Zone 1 | TANNEURS (Rue des) - AIX EN PROVENCE | AIX EN PROVENCE |
| Zone 1 | THIERS (Rue) - AIX EN PROVENCE | AIX EN PROVENCE |
| Zone 1 | TOURNEFORT (Rue) - AIX EN PROVENCE | AIX EN PROVENCE |
| Zone 1 | VAUVENARGUES (Rue) - AIX EN PROVENCE | AIX EN PROVENCE |
| Zone 1 | VERDUN (Place de) - AIX EN PROVENCE | AIX EN PROVENCE |
| Zone 1 | VERRERIE (Rue) - AIX EN PROVENCE | AIX EN PROVENCE |
| Zone 1 | VICTOR HUGO (Avenue) - AIX EN PROVENCE | AIX EN PROVENCE |
| Zone 1 | VICTOR LEYDET (Rue) - AIX EN PROVENCE | AIX EN PROVENCE |

| ZONE | RUE | SECTEUR |
|--------|---|-----------------|
| Zone 2 | ADANSON (Rue) - AIX EN PROVENCE | AIX EN PROVENCE |
| Zone 2 | ARMAND LUNEL (Avenue) - AIX EN PROVENCE | AIX EN PROVENCE |
| Zone 2 | ARPILLE (Rue d') - AIX EN PROVENCE | AIX EN PROVENCE |
| Zone 2 | BELGES (Avenue des) - AIX EN PROVENCE | AIX EN PROVENCE |
| Zone 2 | BON PASTEUR (Rue du) - AIX EN PROVENCE | AIX EN PROVENCE |
| Zone 2 | BOULEGON (Rue) - AIX EN PROVENCE | AIX EN PROVENCE |
| Zone 2 | BREMONDI (Rue des) - AIX EN PROVENCE | AIX EN PROVENCE |
| Zone 2 | BRESSIER (Traverse) - AIX EN PROVENCE | AIX EN PROVENCE |
| Zone 2 | BRETONS (Rue des) - AIX EN PROVENCE | AIX EN PROVENCE |
| Zone 2 | BUSCAILLE (Rue) - AIX EN PROVENCE | AIX EN PROVENCE |
| Zone 2 | CAMPRA (Rue) - AIX EN PROVENCE | AIX EN PROVENCE |
| Zone 2 | CARDINALE (Rue) - AIX EN PROVENCE | AIX EN PROVENCE |
| Zone 2 | CHASTEL (Rue) - AIX EN PROVENCE | AIX EN PROVENCE |
| Zone 2 | CLOVIS HUGUES (Rue) - AIX EN PROVENCE | AIX EN PROVENCE |
| Zone 2 | CONSTANTIN (Rue) - AIX EN PROVENCE | AIX EN PROVENCE |
| Zone 2 | ECOLE (Rue de l') - AIX EN PROVENCE | AIX EN PROVENCE |
| Zone 2 | EMERIC DAVID (Rue) - AIX EN PROVENCE | AIX EN PROVENCE |
| Zone 2 | EPINAUX (Impasse des) - AIX EN PROVENCE | AIX EN PROVENCE |
| Zone 2 | EPINAUX (Rue des) - AIX EN PROVENCE | AIX EN PROVENCE |
| Zone 2 | ESQUICHO COUDE (Rue) - AIX EN PROVENCE | AIX EN PROVENCE |
| Zone 2 | ETUVES (Rue des) - AIX EN PROVENCE | AIX EN PROVENCE |
| Zone 2 | EYGUESIERS (Impasse des) - AIX EN PROVENCE | AIX EN PROVENCE |
| Zone 2 | FELICIEN DAVID (Rue) - AIX EN PROVENCE | AIX EN PROVENCE |
| Zone 2 | FINSONIUS (Rue) - AIX EN PROVENCE | AIX EN PROVENCE |
| Zone 2 | FONDERIE (Rue de la) - AIX EN PROVENCE | AIX EN PROVENCE |
| Zone 2 | FONTAINE D'ARGENT (Rue de la) - AIX EN PROVENCE | AIX EN PROVENCE |
| Zone 2 | FREDERIC MISTRAL (Rue) - AIX EN PROVENCE | AIX EN PROVENCE |
| Zone 2 | GANAY (Rue) - AIX EN PROVENCE | AIX EN PROVENCE |
| Zone 2 | GASTON DE SAPORTA (Rue) - AIX EN PROVENCE | AIX EN PROVENCE |
| Zone 2 | GEORGES ROTH (Esplanade) - AIX EN PROVENCE | AIX EN PROVENCE |
| Zone 2 | GIBELIN (Rue) - AIX EN PROVENCE | AIX EN PROVENCE |
| Zone 2 | GONDREAUX (Rue des) - AIX EN PROVENCE | AIX EN PROVENCE |
| Zone 2 | GOYRAND (Rue) - AIX EN PROVENCE | AIX EN PROVENCE |
| Zone 2 | GRANET (Rue) - AIX EN PROVENCE | AIX EN PROVENCE |
| Zone 2 | GRIFFON (Rue du) - AIX EN PROVENCE | AIX EN PROVENCE |
| Zone 2 | GUERRIERS (Rue des) - AIX EN PROVENCE | AIX EN PROVENCE |
| Zone 2 | GUSTAVE DESPLACES (Rue) - AIX EN PROVENCE | AIX EN PROVENCE |
| Zone 2 | JACQUES DE LA ROQUE (Rue) - AIX EN PROVENCE | AIX EN PROVENCE |
| Zone 2 | JAUBERT (Rue) - AIX EN PROVENCE | AIX EN PROVENCE |
| Zone 2 | JEAN BOYER (Place) - AIX EN PROVENCE | AIX EN PROVENCE |
| Zone 2 | JEAN RICHARD (Place) - AIX EN PROVENCE | AIX EN PROVENCE |
| Zone 2 | JOACHIM GASQUET (Place) - AIX EN PROVENCE | AIX EN PROVENCE |
| Zone 2 | JOSEPH CABASSOL (Rue) - AIX EN PROVENCE | AIX EN PROVENCE |
| Zone 2 | JOUQUES (Rue de) - AIX EN PROVENCE | AIX EN PROVENCE |
| Zone 2 | LACEPEDE (Rue) - AIX EN PROVENCE | AIX EN PROVENCE |
| Zone 2 | LAPIERRE (Rue) - AIX EN PROVENCE | AIX EN PROVENCE |
| Zone 2 | LAROQUE (Rue) - AIX EN PROVENCE | AIX EN PROVENCE |
| Zone 2 | LISSE BELLEGARDE (Rue) - AIX EN PROVENCE | AIX EN PROVENCE |
| Zone 2 | LISSE SAINT LOUIS (Rue) - AIX EN PROVENCE | AIX EN PROVENCE |
| Zone 2 | LITTERA (Rue de) - AIX EN PROVENCE | AIX EN PROVENCE |
| Zone 2 | LOUBET (Rue) - AIX EN PROVENCE | AIX EN PROVENCE |
| Zone 2 | LOUBON (Rue) - AIX EN PROVENCE | AIX EN PROVENCE |
| Zone 2 | LOUVIERE (Rue de la) - AIX EN PROVENCE | AIX EN PROVENCE |
| Zone 2 | LUCAS DE MONTIGNY (Rue) - AIX EN PROVENCE | AIX EN PROVENCE |
| Zone 2 | MALHERBES (Avenue) - AIX EN PROVENCE | AIX EN PROVENCE |
| Zone 2 | MANUEL (Rue) - AIX EN PROVENCE | AIX EN PROVENCE |
| Zone 2 | MARECHAL JOFFRE (Rue du) - AIX EN PROVENCE | AIX EN PROVENCE |

| ZONE | RUE | SECTEUR |
|--------|--|-----------------|
| Zone 2 | MARTYRS DE LA RESISTANCE (Place des) - AIX EN PROVENCE | AIX EN PROVENCE |
| Zone 2 | MATHERON (Rue) - AIX EN PROVENCE | AIX EN PROVENCE |
| Zone 2 | MAZARINE (Rue) - AIX EN PROVENCE | AIX EN PROVENCE |
| Zone 2 | MENUDIERES (Rue des) - AIX EN PROVENCE | AIX EN PROVENCE |
| Zone 2 | MERINDOL (Rue) - AIX EN PROVENCE | AIX EN PROVENCE |
| Zone 2 | MIGNET (Rue) - AIX EN PROVENCE | AIX EN PROVENCE |
| Zone 2 | MIOLLIS (Place) - AIX EN PROVENCE | AIX EN PROVENCE |
| Zone 2 | MONSEIGNEUR DE BOISGELIN (Place) - AIX EN PROVENCE | AIX EN PROVENCE |
| Zone 2 | MULE NOIRE (Rue de la) - AIX EN PROVENCE | AIX EN PROVENCE |
| Zone 2 | NARVIK (Place de) - AIX EN PROVENCE | AIX EN PROVENCE |
| Zone 2 | NOBLES (Rue des) - AIX EN PROVENCE | AIX EN PROVENCE |
| Zone 2 | NOSTRE SEIGNE (Rue) - AIX EN PROVENCE | AIX EN PROVENCE |
| Zone 2 | OPERA (Rue de l') - AIX EN PROVENCE | AIX EN PROVENCE |
| Zone 2 | PAUL BERT (Rue) - AIX EN PROVENCE | AIX EN PROVENCE |
| Zone 2 | PAVILLON (Rue) - AIX EN PROVENCE | AIX EN PROVENCE |
| Zone 2 | PETIT SAINT ESPRIT (Rue du) - AIX EN PROVENCE | AIX EN PROVENCE |
| Zone 2 | PEYSSONNEL (Rue) - AIX EN PROVENCE | AIX EN PROVENCE |
| Zone 2 | PIERRE ET MARIE CURIE (Rue) - AIX EN PROVENCE | AIX EN PROVENCE |
| Zone 2 | PLAN (Rue du) - AIX EN PROVENCE | AIX EN PROVENCE |
| Zone 2 | PORTALIS (Rue) - AIX EN PROVENCE | AIX EN PROVENCE |
| Zone 2 | PUITS JUIF (Rue du) - AIX EN PROVENCE | AIX EN PROVENCE |
| Zone 2 | PUITS NEUF (Rue du) - AIX EN PROVENCE | AIX EN PROVENCE |
| Zone 2 | QUATRE DAUPHINS (Place des) - AIX EN PROVENCE | AIX EN PROVENCE |
| Zone 2 | QUATRE SEPTEMBRE (Rue du) - AIX EN PROVENCE | AIX EN PROVENCE |
| Zone 2 | RIQUIER (Rue) - AIX EN PROVENCE | AIX EN PROVENCE |
| Zone 2 | ROUX ALPHERAN (Rue) - AIX EN PROVENCE | AIX EN PROVENCE |
| Zone 2 | SAINT HENRI (Rue) - AIX EN PROVENCE | AIX EN PROVENCE |
| Zone 2 | SAINT JEAN DE MALTE (Place) - AIX EN PROVENCE | AIX EN PROVENCE |
| Zone 2 | SAINT JOSEPH (Rue) - AIX EN PROVENCE | AIX EN PROVENCE |
| Zone 2 | SALLIER (Rue) - AIX EN PROVENCE | AIX EN PROVENCE |
| Zone 2 | SUFFREN (Rue) - AIX EN PROVENCE | AIX EN PROVENCE |
| Zone 2 | TREILLE (Rue de la) - AIX EN PROVENCE | AIX EN PROVENCE |
| Zone 2 | TROIS ORMEAUX (Place des) - AIX EN PROVENCE | AIX EN PROVENCE |
| Zone 2 | UNIVERSITE (Place de l') - AIX EN PROVENCE | AIX EN PROVENCE |
| Zone 2 | VILLARS (Rue) - AIX EN PROVENCE | AIX EN PROVENCE |

| ZONE | RUE | SECTEUR |
|--------|---|------------------|
| Zone 3 | AIGLE DE BONELLI (Rond-Point de l') - AIX - LA DURANNE | AIX - LA DURANNE |
| Zone 3 | ARCHIMEDE (Avenue) - AIX - LA DURANNE | AIX - LA DURANNE |
| Zone 3 | AUGUSTIN FRESNEL (Avenue) - AIX - LA DURANNE | AIX - LA DURANNE |
| Zone 3 | BASTIDE NEUVE (Rond-Point de la) - AIX - LA DURANNE | AIX - LA DURANNE |
| Zone 3 | DEI BLADEIRAS (Esplanade) - AIX - LA DURANNE | AIX - LA DURANNE |
| Zone 3 | DENIS PAPIN (Rue) - AIX - LA DURANNE | AIX - LA DURANNE |
| Zone 3 | DOCTEUR ALBERT AYNAUD (Rue du) - AIX - LA DURANNE | AIX - LA DURANNE |
| Zone 3 | DRAILLE (Impasse de la) - AIX - LA DURANNE | AIX - LA DURANNE |
| Zone 3 | EDMOND HALLEY (Rue) - AIX - LA DURANNE | AIX - LA DURANNE |
| Zone 3 | ETIENNE LAMBERT (Allée) - AIX - LA DURANNE | AIX - LA DURANNE |
| Zone 3 | FRANCOIS ARAGO (Avenue) - AIX - LA DURANNE | AIX - LA DURANNE |
| Zone 3 | GALILEE (Avenue) - AIX - LA DURANNE | AIX - LA DURANNE |
| Zone 3 | GEORGES CHARPAK (Forum) - AIX - LA DURANNE | AIX - LA DURANNE |
| Zone 3 | GRAND VALLAT (Avenue du) - AIX - LA DURANNE | AIX - LA DURANNE |
| Zone 3 | GRANDE TOUSQUE (Rue de la) - AIX - LA DURANNE | AIX - LA DURANNE |
| Zone 3 | ISAAC NEWTON (Rue) - AIX - LA DURANNE | AIX - LA DURANNE |
| Zone 3 | JAS DES VACHES (Rue du) - AIX - LA DURANNE | AIX - LA DURANNE |
| Zone 3 | JEAN DOMINIQUE CASSINI (Place) - AIX - LA DURANNE | AIX - LA DURANNE |
| Zone 3 | LEON FOUCAULT (Rue) - AIX - LA DURANNE | AIX - LA DURANNE |
| Zone 3 | LEONARD DE VINCI (Avenue) - AIX - LA DURANNE | AIX - LA DURANNE |
| Zone 3 | LOUIS DE BROGLIE (Rue) - AIX - LA DURANNE | AIX - LA DURANNE |
| Zone 3 | LOUIS PHILIBERT (Avenue) - AIX - LA DURANNE | AIX - LA DURANNE |
| Zone 3 | MONGES (Rue des) - AIX - LA DURANNE | AIX - LA DURANNE |
| Zone 3 | NICOLAS COPERNIC (Avenue) - AIX - LA DURANNE | AIX - LA DURANNE |
| Zone 3 | PETITE DURANNE (Rue de la) - AIX - LA DURANNE | AIX - LA DURANNE |
| Zone 3 | PIERRE-GILLES DE GENNES (Rond-Point) - AIX - LA DURANNE | AIX - LA DURANNE |
| Zone 3 | PYTHAGORE (Rue) - AIX - LA DURANNE | AIX - LA DURANNE |
| Zone 3 | RENE DESCARTES (Rue) - AIX - LA DURANNE | AIX - LA DURANNE |
| Zone 3 | SAINT AMAND (Rue de) - AIX - LA DURANNE | AIX - LA DURANNE |
| Zone 3 | TERRE DES AMANDIERS (Rue de la) - AIX - LA DURANNE | AIX - LA DURANNE |
| Zone 3 | VALLON DE LA VIERGE (Rue du) - AIX - LA DURANNE | AIX - LA DURANNE |
| Zone 3 | VALLON DE MION (Rue du) - AIX - LA DURANNE | AIX - LA DURANNE |
| Zone 3 | 4° REGION AERIENNE / REGION AERIENNE MEDITERRANEE (Rond-Point) - AIX EN PROVENCE | AIX EN PROVENCE |
| Zone 3 | 55 EME ET 61 EME REGIMENT D' INFANTERIE (Rue des) - AIX EN PROVENCE | AIX EN PROVENCE |
| Zone 3 | A51 (Autoroute) - AIX EN PROVENCE | AIX EN PROVENCE |
| Zone 3 | A8 (Autoroute) - AIX EN PROVENCE | AIX EN PROVENCE |
| Zone 3 | ABBE BREMOND (Rue) - AIX EN PROVENCE | AIX EN PROVENCE |
| Zone 3 | ABBE DE L'EPEE (Rue) - AIX EN PROVENCE | AIX EN PROVENCE |
| Zone 3 | ABBE GREGOIRE (Place de l') - AIX EN PROVENCE | AIX EN PROVENCE |
| Zone 3 | ACACIAS (Impasse des) - AIX EN PROVENCE | AIX EN PROVENCE |
| Zone 3 | ACHILLE EMPERAIRE (Rue) - AIX EN PROVENCE | AIX EN PROVENCE |
| Zone 3 | AGORA (Square) - AIX EN PROVENCE | AIX EN PROVENCE |
| Zone 3 | AIGLE D'OR (Traverse de l') - AIX EN PROVENCE | AIX EN PROVENCE |
| Zone 3 | ALAIN MIMOUN (Rue) - AIX EN PROVENCE | AIX EN PROVENCE |
| Zone 3 | ALAIN SAVARY (Rue) - AIX EN PROVENCE | AIX EN PROVENCE |
| Zone 3 | ALBERIC POULAIN (Chemin) - AIX EN PROVENCE | AIX EN PROVENCE |
| Zone 3 | ALBERT BAUDOIN (Avenue) - AIX EN PROVENCE | AIX EN PROVENCE |
| Zone 3 | ALBERT CAMUS (Rue) - AIX EN PROVENCE | AIX EN PROVENCE |
| Zone 3 | ALBERT CHARRIER (Boulevard) - AIX EN PROVENCE | AIX EN PROVENCE |
| Zone 3 | ALBERT EINSTEIN (Rue) - AIX EN PROVENCE | AIX EN PROVENCE |
| Zone 3 | ALBERT LAFOREST (Place) - AIX EN PROVENCE | AIX EN PROVENCE |
| Zone 3 | ALBERT LEBRUN (Rue) - AIX EN PROVENCE | AIX EN PROVENCE |
| Zone 3 | ALEXANDER FLEMING (Rue) - AIX EN PROVENCE | AIX EN PROVENCE |
| Zone 3 | ALFRED CAPUS (Avenue) - AIX EN PROVENCE | AIX EN PROVENCE |
| Zone 3 | ALIZES (Rue des) - AIX EN PROVENCE | AIX EN PROVENCE |
| Zone 3 | ALLUMETTES (Rue des) - AIX EN PROVENCE | AIX EN PROVENCE |
| Zone 3 | ALPHONSE DAUDET (Avenue) - AIX EN PROVENCE | AIX EN PROVENCE |

| ZONE | RUE | SECTEUR |
|--------|--|-----------------|
| Zone 3 | ALPILLES (Rue des) - AIX EN PROVENCE | AIX EN PROVENCE |
| Zone 3 | AMANDIERS (Allée des) - AIX EN PROVENCE | AIX EN PROVENCE |
| Zone 3 | AMANDIERS (Avenue des) - AIX EN PROVENCE | AIX EN PROVENCE |
| Zone 3 | AMBROISE VOLLARD (Rue) - AIX EN PROVENCE | AIX EN PROVENCE |
| Zone 3 | ANATOLE FRANCE (Rue) - AIX EN PROVENCE | AIX EN PROVENCE |
| Zone 3 | ANCIENNE MINOTERIE (Rue de l') - AIX EN PROVENCE | AIX EN PROVENCE |
| Zone 3 | ANDRE AMPERE (Rue) - AIX EN PROVENCE | AIX EN PROVENCE |
| Zone 3 | ANDRE CHENIER (Rue) - AIX EN PROVENCE | AIX EN PROVENCE |
| Zone 3 | ANDRE LEFEVRE (Rue) - AIX EN PROVENCE | AIX EN PROVENCE |
| Zone 3 | ANDRE MAGNAN (Rue) - AIX EN PROVENCE | AIX EN PROVENCE |
| Zone 3 | ANDRE PORTIER (Rue) - AIX EN PROVENCE | AIX EN PROVENCE |
| Zone 3 | ANOUAR EL SADATE (Square) - AIX EN PROVENCE | AIX EN PROVENCE |
| Zone 3 | ANTHEOR (Boulevard d') - AIX EN PROVENCE | AIX EN PROVENCE |
| Zone 3 | ANTOINE CANOVA (Allée) - AIX EN PROVENCE | AIX EN PROVENCE |
| Zone 3 | ANTOINE LAVOISIER (Rue) - AIX EN PROVENCE | AIX EN PROVENCE |
| Zone 3 | ANTOINE MAUREL (Place) - AIX EN PROVENCE | AIX EN PROVENCE |
| Zone 3 | ARC (Rue de l') - AIX EN PROVENCE | AIX EN PROVENCE |
| Zone 3 | ARC DE MEYRAN (Avenue de l') - AIX EN PROVENCE | AIX EN PROVENCE |
| Zone 3 | ARISTIDE BRIAND (Boulevard) - AIX EN PROVENCE | AIX EN PROVENCE |
| Zone 3 | ARMEE D'AFRIQUE (Avenue de l') - AIX EN PROVENCE | AIX EN PROVENCE |
| Zone 3 | ARNAUD BORRILI (Rue) - AIX EN PROVENCE | AIX EN PROVENCE |
| Zone 3 | ARTS ET METIERS (Cours des) - AIX EN PROVENCE | AIX EN PROVENCE |
| Zone 3 | ASHKELON (Allée) - AIX EN PROVENCE | AIX EN PROVENCE |
| Zone 3 | AUBANEL (Rue) - AIX EN PROVENCE | AIX EN PROVENCE |
| Zone 3 | AUBEPINES (Chemin des) - AIX EN PROVENCE | AIX EN PROVENCE |
| Zone 3 | AUBERE (Chemin de l') - AIX EN PROVENCE | AIX EN PROVENCE |
| Zone 3 | AUGUSTE COMTE (Rue) - AIX EN PROVENCE | AIX EN PROVENCE |
| Zone 3 | AURELIEN (Chemin) - AIX EN PROVENCE | AIX EN PROVENCE |
| Zone 3 | BACHAGA BOUALEM (Square) - AIX EN PROVENCE | AIX EN PROVENCE |
| Zone 3 | BAGATELLE (Avenue de) - AIX EN PROVENCE | AIX EN PROVENCE |
| Zone 3 | BANQUIERS (Allée des) - AIX EN PROVENCE | AIX EN PROVENCE |
| Zone 3 | BARET (Traverse) - AIX EN PROVENCE | AIX EN PROVENCE |
| Zone 3 | BARRIDA (Rond-Point) - AIX EN PROVENCE | AIX EN PROVENCE |
| Zone 3 | BASTIDE DE VERDACHES (Rue) - AIX EN PROVENCE | AIX EN PROVENCE |
| Zone 3 | BASTIDE DES CYPRES (Allée de la) - AIX EN PROVENCE | AIX EN PROVENCE |
| Zone 3 | BASTIDE DES TOURELLES (Chemin de la) - AIX EN PROVENCE | AIX EN PROVENCE |
| Zone 3 | BASTIDES BLEUES (Chemin des) - AIX EN PROVENCE | AIX EN PROVENCE |
| Zone 3 | BATH (Avenue de) - AIX EN PROVENCE | AIX EN PROVENCE |
| Zone 3 | BATON ROUGE (Square de) - AIX EN PROVENCE | AIX EN PROVENCE |
| Zone 3 | BÂTONNIER BOUTIERE (Rue) - AIX EN PROVENCE | AIX EN PROVENCE |
| Zone 3 | BAUX (Rue des) - AIX EN PROVENCE | AIX EN PROVENCE |
| Zone 3 | BEAUFORT (Traverse) - AIX EN PROVENCE | AIX EN PROVENCE |
| Zone 3 | BEAUREGARD (Avenue de) - AIX EN PROVENCE | AIX EN PROVENCE |
| Zone 3 | BEAUREGARD (Chemin de) - AIX EN PROVENCE | AIX EN PROVENCE |
| Zone 3 | BEAUSEJOUR (Boulevard) - AIX EN PROVENCE | AIX EN PROVENCE |
| Zone 3 | BEAUSOLEIL (Allée) - AIX EN PROVENCE | AIX EN PROVENCE |
| Zone 3 | BEAUVALLE (Chemin de la) - AIX EN PROVENCE | AIX EN PROVENCE |
| Zone 3 | BEAUVALLON (Rue) - AIX EN PROVENCE | AIX EN PROVENCE |
| Zone 3 | BEAUVOISIN (Rue) - AIX EN PROVENCE | AIX EN PROVENCE |
| Zone 3 | BELLEGARDE (Impasse) - AIX EN PROVENCE | AIX EN PROVENCE |
| Zone 3 | BELLEGARDE (Place) - AIX EN PROVENCE | AIX EN PROVENCE |
| Zone 3 | BELLEVUE (Boulevard) - AIX EN PROVENCE | AIX EN PROVENCE |
| Zone 3 | BELLEVUE (Montée de) - AIX EN PROVENCE | AIX EN PROVENCE |
| Zone 3 | BELVEDERE (Chemin du) - AIX EN PROVENCE | AIX EN PROVENCE |
| Zone 3 | BENJAMIN ABRAM (Avenue) - AIX EN PROVENCE | AIX EN PROVENCE |
| Zone 3 | BERRE (Route de) - AIX EN PROVENCE | AIX EN PROVENCE |
| Zone 3 | BIBEMUS (Chemin de) - AIX EN PROVENCE | AIX EN PROVENCE |

| ZONE | RUE | SECTEUR |
|--------|--|-----------------|
| Zone 3 | BIR HAKEIM (Rue) - AIX EN PROVENCE | AIX EN PROVENCE |
| Zone 3 | BLAISE CENDRARS (Rue) - AIX EN PROVENCE | AIX EN PROVENCE |
| Zone 3 | BOEUFs (Rue des) - AIX EN PROVENCE | AIX EN PROVENCE |
| Zone 3 | BOIS DE L'AUNE (Ronde du) - AIX EN PROVENCE | AIX EN PROVENCE |
| Zone 3 | BOMPART (Chemin de) - AIX EN PROVENCE | AIX EN PROVENCE |
| Zone 3 | BON RENCONTRE (Chemin de) - AIX EN PROVENCE | AIX EN PROVENCE |
| Zone 3 | BONIFACE LAURENT (Rue) - AIX EN PROVENCE | AIX EN PROVENCE |
| Zone 3 | BOUENHOURE (Chemin de) - AIX EN PROVENCE | AIX EN PROVENCE |
| Zone 3 | BOUENHOURE HAUT (Chemin de) - AIX EN PROVENCE | AIX EN PROVENCE |
| Zone 3 | BOURRELY (Impasse) - AIX EN PROVENCE | AIX EN PROVENCE |
| Zone 3 | BRAILLE (Place) - AIX EN PROVENCE | AIX EN PROVENCE |
| Zone 3 | BREDASQUE (Avenue de) - AIX EN PROVENCE | AIX EN PROVENCE |
| Zone 3 | BREGANCON (Chemin de) - AIX EN PROVENCE | AIX EN PROVENCE |
| Zone 3 | BRINDILLES (Chemin des) - AIX EN PROVENCE | AIX EN PROVENCE |
| Zone 3 | BRUNET (Chemin) - AIX EN PROVENCE | AIX EN PROVENCE |
| Zone 3 | BRUNET HAUT (Chemin de) - AIX EN PROVENCE | AIX EN PROVENCE |
| Zone 3 | BRUNO DE MARESCHAL (Avenue) - AIX EN PROVENCE | AIX EN PROVENCE |
| Zone 3 | BRUNO DURAND (Chemin) - AIX EN PROVENCE | AIX EN PROVENCE |
| Zone 3 | BUISSONS ARDENTS (Square des) - AIX EN PROVENCE | AIX EN PROVENCE |
| Zone 3 | BUISSONS ROUGES (Allée des) - AIX EN PROVENCE | AIX EN PROVENCE |
| Zone 3 | BUTTE DES TROIS MOULINS (Chemin de la) - AIX EN PROVENCE | AIX EN PROVENCE |
| Zone 3 | CALENDAL (Avenue) - AIX EN PROVENCE | AIX EN PROVENCE |
| Zone 3 | CALMETTE ET GUERIN (Rue) - AIX EN PROVENCE | AIX EN PROVENCE |
| Zone 3 | CAMILLE BORGHESE (Allée) - AIX EN PROVENCE | AIX EN PROVENCE |
| Zone 3 | CAMIN D'OC (Chemin) - AIX EN PROVENCE | AIX EN PROVENCE |
| Zone 3 | CAMP DE MENTHE (Avenue du) - AIX EN PROVENCE | AIX EN PROVENCE |
| Zone 3 | CAMPANE (Chemin de la) - AIX EN PROVENCE | AIX EN PROVENCE |
| Zone 3 | CAMPOU DE GRIMALDI REGUSSE (Allée de) - AIX EN PROVENCE | AIX EN PROVENCE |
| Zone 3 | CAPEAU (Chemin de) - AIX EN PROVENCE | AIX EN PROVENCE |
| Zone 3 | CAPRIERS (Allée des) - AIX EN PROVENCE | AIX EN PROVENCE |
| Zone 3 | CAPUCINS (Traverse des) - AIX EN PROVENCE | AIX EN PROVENCE |
| Zone 3 | CARNOT (Boulevard) - AIX EN PROVENCE | AIX EN PROVENCE |
| Zone 3 | CARTHAGE (Avenue de) - AIX EN PROVENCE | AIX EN PROVENCE |
| Zone 3 | CASCADE (Avenue de la) - AIX EN PROVENCE | AIX EN PROVENCE |
| Zone 3 | CASTORS (Rue des) - AIX EN PROVENCE | AIX EN PROVENCE |
| Zone 3 | CAVALIERS (Chemin des) - AIX EN PROVENCE | AIX EN PROVENCE |
| Zone 3 | CEDRE VERT (Allée du) - AIX EN PROVENCE | AIX EN PROVENCE |
| Zone 3 | CELONY (Rue) - AIX EN PROVENCE | AIX EN PROVENCE |
| Zone 3 | CESAR ONTANO (Rue) - AIX EN PROVENCE | AIX EN PROVENCE |
| Zone 3 | CHAMPSAUR (Rue du) - AIX EN PROVENCE | AIX EN PROVENCE |
| Zone 3 | CHANTEMERLE (Avenue de) - AIX EN PROVENCE | AIX EN PROVENCE |
| Zone 3 | CHANTEPERDRIX (Chemin de) - AIX EN PROVENCE | AIX EN PROVENCE |
| Zone 3 | CHAPITRE (Rue du) - AIX EN PROVENCE | AIX EN PROVENCE |
| Zone 3 | CHARLES DUCHESNE (Rue) - AIX EN PROVENCE | AIX EN PROVENCE |
| Zone 3 | CHARLES TILLON (Place) - AIX EN PROVENCE | AIX EN PROVENCE |
| Zone 3 | CHARLOUN RIEU (Rue) - AIX EN PROVENCE | AIX EN PROVENCE |
| Zone 3 | CHARMETTES (Boulevard des) - AIX EN PROVENCE | AIX EN PROVENCE |
| Zone 3 | CHARTREUSE (Rue de la) - AIX EN PROVENCE | AIX EN PROVENCE |
| Zone 3 | CHARTREUX (Impasse des) - AIX EN PROVENCE | AIX EN PROVENCE |
| Zone 3 | CHARTREUX (Rue des) - AIX EN PROVENCE | AIX EN PROVENCE |
| Zone 3 | CHATEAU DE L'HORLOGE (Place du) - AIX EN PROVENCE | AIX EN PROVENCE |
| Zone 3 | CHATEAU DE L'HORLOGE (Rue du) - AIX EN PROVENCE | AIX EN PROVENCE |
| Zone 3 | CHATEAU DOUBLE (Boulevard du) - AIX EN PROVENCE | AIX EN PROVENCE |
| Zone 3 | CHATEAU LAFARGE (Chemin du) - AIX EN PROVENCE | AIX EN PROVENCE |
| Zone 3 | CHAUCHARDY (Chemin de) - AIX EN PROVENCE | AIX EN PROVENCE |
| Zone 3 | CHEMIN DE FER (Rue du) - AIX EN PROVENCE | AIX EN PROVENCE |
| Zone 3 | CHEMIN DE L' EDEN (Chemin de l') - AIX EN PROVENCE | AIX EN PROVENCE |

| ZONE | RUE | SECTEUR |
|--------|--|-----------------|
| Zone 3 | CHENES (Chemin des) - AIX EN PROVENCE | AIX EN PROVENCE |
| Zone 3 | CHENES (Impasse des) - AIX EN PROVENCE | AIX EN PROVENCE |
| Zone 3 | CHEVALIERE (Chemin de la) - AIX EN PROVENCE | AIX EN PROVENCE |
| Zone 3 | CHICALON (Chemin de) - AIX EN PROVENCE | AIX EN PROVENCE |
| Zone 3 | CHRISTOPHE GOMEZ (Rond-Point) - AIX EN PROVENCE | AIX EN PROVENCE |
| Zone 3 | CIBLE (Avenue de la) - AIX EN PROVENCE | AIX EN PROVENCE |
| Zone 3 | CIGALES (Allée des) - AIX EN PROVENCE | AIX EN PROVENCE |
| Zone 3 | CIRQUE (Traverse du) - AIX EN PROVENCE | AIX EN PROVENCE |
| Zone 3 | CLAUDE DEBUSSY (Avenue) - AIX EN PROVENCE | AIX EN PROVENCE |
| Zone 3 | CLAUDE FORBIN (Allée) - AIX EN PROVENCE | AIX EN PROVENCE |
| Zone 3 | CLAUDE NICOLAS LEDOUX (Rue) - AIX EN PROVENCE | AIX EN PROVENCE |
| Zone 3 | CLOS CANGINA (Rue) - AIX EN PROVENCE | AIX EN PROVENCE |
| Zone 3 | CLOS GABRIEL (Boulevard du) - AIX EN PROVENCE | AIX EN PROVENCE |
| Zone 3 | CLUB HIPPIQUE (Avenue du) - AIX EN PROVENCE | AIX EN PROVENCE |
| Zone 3 | COIMBRA (Place) - AIX EN PROVENCE | AIX EN PROVENCE |
| Zone 3 | COLETTE_BESSON (Rond-Point) - AIX EN PROVENCE | AIX EN PROVENCE |
| Zone 3 | COLOMBIER (Chemin du) - AIX EN PROVENCE | AIX EN PROVENCE |
| Zone 3 | COLONEL HENRY MOREAU (Square du) - AIX EN PROVENCE | AIX EN PROVENCE |
| Zone 3 | COLONEL POLIDORI (Rue du) - AIX EN PROVENCE | AIX EN PROVENCE |
| Zone 3 | COLONEL SCHULER (Avenue du) - AIX EN PROVENCE | AIX EN PROVENCE |
| Zone 3 | COMMANDANT CAROLINE AIGLE (Rue) - AIX EN PROVENCE | AIX EN PROVENCE |
| Zone 3 | COMMANDANT HENRI BARTIER (Rond-Point) - AIX EN PROVENCE | AIX EN PROVENCE |
| Zone 3 | COMMUNE DE MEYREUIL (.) - AIX EN PROVENCE | AIX EN PROVENCE |
| Zone 3 | CONDORCET (Rue) - AIX EN PROVENCE | AIX EN PROVENCE |
| Zone 3 | COQ D'ARGENT (Boulevard du) - AIX EN PROVENCE | AIX EN PROVENCE |
| Zone 3 | COQUELICOTS (Traverse des) - AIX EN PROVENCE | AIX EN PROVENCE |
| Zone 3 | CORPS EXPEDITIONNAIRE FRANCAIS EN EXTREME ORIENT (Rond-Point du) - AIX EN PROVENCE | AIX EN PROVENCE |
| Zone 3 | CORTESINE (Traverse de la) - AIX EN PROVENCE | AIX EN PROVENCE |
| Zone 3 | COTON ROUGE (Chemin du) - AIX EN PROVENCE | AIX EN PROVENCE |
| Zone 3 | COURCY (Rue de) - AIX EN PROVENCE | AIX EN PROVENCE |
| Zone 3 | CRAPONNE (Avenue de) - AIX EN PROVENCE | AIX EN PROVENCE |
| Zone 3 | CREMAYERE (Impasse de la) - AIX EN PROVENCE | AIX EN PROVENCE |
| Zone 3 | CROIX VERTE (Chemin de la) - AIX EN PROVENCE | AIX EN PROVENCE |
| Zone 3 | CROIX VERTE (Place de la) - AIX EN PROVENCE | AIX EN PROVENCE |
| Zone 3 | CUQUES (Rue de) - AIX EN PROVENCE | AIX EN PROVENCE |
| Zone 3 | DANIEL LABIT (Rond-Point) - AIX EN PROVENCE | AIX EN PROVENCE |
| Zone 3 | DAPALIS (Impasse des) - AIX EN PROVENCE | AIX EN PROVENCE |
| Zone 3 | DARIUS MILHAUD (Avenue) - AIX EN PROVENCE | AIX EN PROVENCE |
| Zone 3 | DEFFENS (Avenue du) - AIX EN PROVENCE | AIX EN PROVENCE |
| Zone 3 | DEPORTES DE LA RESISTANCE AIXOISE (Avenue des) - AIX EN PROVENCE | AIX EN PROVENCE |
| Zone 3 | DEUX ORMEAUX (Rue des) - AIX EN PROVENCE | AIX EN PROVENCE |
| Zone 3 | DEUX ORMES (Boulevard des) - AIX EN PROVENCE | AIX EN PROVENCE |
| Zone 3 | DOCTEUR SCHWEITZER (Boulevard du) - AIX EN PROVENCE | AIX EN PROVENCE |
| Zone 3 | DOCTEUR BELLON (Rue du) - AIX EN PROVENCE | AIX EN PROVENCE |
| Zone 3 | DOCTEUR BERTRAND (Avenue du) - AIX EN PROVENCE | AIX EN PROVENCE |
| Zone 3 | DOCTEUR FERNAND AURIENTIS (Avenue du) - AIX EN PROVENCE | AIX EN PROVENCE |
| Zone 3 | Docteur HENRI BIANCHI (Allée du) - AIX EN PROVENCE | AIX EN PROVENCE |
| Zone 3 | DOCTEUR JEAN DARGELOS (Rue du) - AIX EN PROVENCE | AIX EN PROVENCE |
| Zone 3 | DOCTEUR LUCIEN CARTOTTO (Rue du) - AIX EN PROVENCE | AIX EN PROVENCE |
| Zone 3 | DOLIA (Allée des) - AIX EN PROVENCE | AIX EN PROVENCE |
| Zone 3 | DOMINICAINES (Traverse des) - AIX EN PROVENCE | AIX EN PROVENCE |
| Zone 3 | DOUDONNE (Chemin de la) - AIX EN PROVENCE | AIX EN PROVENCE |
| Zone 3 | DOYEN GUYON (Rue du) - AIX EN PROVENCE | AIX EN PROVENCE |
| Zone 3 | DROITS DE L'HOMME ET DU CITOYEN (Esplanade des) - AIX EN PROVENCE | AIX EN PROVENCE |
| Zone 3 | DUPERRIER (Rue) - AIX EN PROVENCE | AIX EN PROVENCE |
| Zone 3 | ECELLE (Chemin de l') - AIX EN PROVENCE | AIX EN PROVENCE |
| Zone 3 | ECOLE (Rue de l') - AIX EN PROVENCE | AIX EN PROVENCE |

| ZONE | RUE | SECTEUR |
|--------|--|-----------------|
| Zone 3 | ECOLLES MILITAIRES DE SAINT-CYR ET DE SAINT-MAIXENT (Avenue des) - AIX EN PROVENCE | AIX EN PROVENCE |
| Zone 3 | ECOLIERS (Impasse des) - AIX EN PROVENCE | AIX EN PROVENCE |
| Zone 3 | EDMOND JALOUX (Rue) - AIX EN PROVENCE | AIX EN PROVENCE |
| Zone 3 | EDMOND MICHELET (Rue) - AIX EN PROVENCE | AIX EN PROVENCE |
| Zone 3 | EDOUARD HERRIOT (Rue) - AIX EN PROVENCE | AIX EN PROVENCE |
| Zone 3 | EDOUARD PEISSON (Square) - AIX EN PROVENCE | AIX EN PROVENCE |
| Zone 3 | EGUILLES (Route d') - AIX EN PROVENCE | AIX EN PROVENCE |
| Zone 3 | EMILE GAUJOUX (Avenue) - AIX EN PROVENCE | AIX EN PROVENCE |
| Zone 3 | EMILE HENRIOT (Rue) - AIX EN PROVENCE | AIX EN PROVENCE |
| Zone 3 | EMILE TAVAN (Rue) - AIX EN PROVENCE | AIX EN PROVENCE |
| Zone 3 | EMMANUEL SIGNORET (Rue) - AIX EN PROVENCE | AIX EN PROVENCE |
| Zone 3 | EOLIENNE (Impasse de l') - AIX EN PROVENCE | AIX EN PROVENCE |
| Zone 3 | ERNEST PRADOS (Rue) - AIX EN PROVENCE | AIX EN PROVENCE |
| Zone 3 | ESCRACHO-PEVOU (Chemin d') - AIX EN PROVENCE | AIX EN PROVENCE |
| Zone 3 | ESPACE JACQUES DURANT (Esplanade) - AIX EN PROVENCE | AIX EN PROVENCE |
| Zone 3 | ESPERANTISTES (Rue des) - AIX EN PROVENCE | AIX EN PROVENCE |
| Zone 3 | ESPERO (Chemin de l') - AIX EN PROVENCE | AIX EN PROVENCE |
| Zone 3 | ESPLANADE (Rue de l') - AIX EN PROVENCE | AIX EN PROVENCE |
| Zone 3 | ESTIENNE D'ORVES (Allée d') - AIX EN PROVENCE | AIX EN PROVENCE |
| Zone 3 | ETOILES (Rue des) - AIX EN PROVENCE | AIX EN PROVENCE |
| Zone 3 | EUGENE DE MAZENOD (Avenue) - AIX EN PROVENCE | AIX EN PROVENCE |
| Zone 3 | EUGENE DEBAZAC (Avenue) - AIX EN PROVENCE | AIX EN PROVENCE |
| Zone 3 | EUGENE FREYSSINET (Rue) - AIX EN PROVENCE | AIX EN PROVENCE |
| Zone 3 | EUROPE (Avenue de l') - AIX EN PROVENCE | AIX EN PROVENCE |
| Zone 3 | FAMILLE LAURENS (Rue) - AIX EN PROVENCE | AIX EN PROVENCE |
| Zone 3 | FARANDOUAIRES (Place des) - AIX EN PROVENCE | AIX EN PROVENCE |
| Zone 3 | FAUBOURG NAURABET (Passage du) - AIX EN PROVENCE | AIX EN PROVENCE |
| Zone 3 | FAVELOUN (Chemin de) - AIX EN PROVENCE | AIX EN PROVENCE |
| Zone 3 | FELIBRES (Rue des) - AIX EN PROVENCE | AIX EN PROVENCE |
| Zone 3 | FELIX GRAS (Rue) - AIX EN PROVENCE | AIX EN PROVENCE |
| Zone 3 | FERDINAND DE LESSEPS (Boulevard) - AIX EN PROVENCE | AIX EN PROVENCE |
| Zone 3 | FERME (Avenue de la) - AIX EN PROVENCE | AIX EN PROVENCE |
| Zone 3 | FERNAND ARATA (Rue) - AIX EN PROVENCE | AIX EN PROVENCE |
| Zone 3 | FERNAND BENOIT (Avenue) - AIX EN PROVENCE | AIX EN PROVENCE |
| Zone 3 | FIGONS (Chemin des) - AIX EN PROVENCE | AIX EN PROVENCE |
| Zone 3 | FIGUIERE (Rue de la) - AIX EN PROVENCE | AIX EN PROVENCE |
| Zone 3 | FLANEURS (Chemin des) - AIX EN PROVENCE | AIX EN PROVENCE |
| Zone 3 | FLEURIE (Impasse) - AIX EN PROVENCE | AIX EN PROVENCE |
| Zone 3 | FLEURS (Allée des) - AIX EN PROVENCE | AIX EN PROVENCE |
| Zone 3 | FLEURY VAL (Avenue) - AIX EN PROVENCE | AIX EN PROVENCE |
| Zone 3 | FLEURY VAL (Montée) - AIX EN PROVENCE | AIX EN PROVENCE |
| Zone 3 | FLORALIES (Chemin des) - AIX EN PROVENCE | AIX EN PROVENCE |
| Zone 3 | FONTAINE DES TUILES (Chemin de la) - AIX EN PROVENCE | AIX EN PROVENCE |
| Zone 3 | FONTAINE DU COMMANDANT JEAN DUBOUY (Rond-Point) - AIX EN PROVENCE | AIX EN PROVENCE |
| Zone 3 | FONTFIGUIERE (Chemin de) - AIX EN PROVENCE | AIX EN PROVENCE |
| Zone 3 | FORTUNE FERRINI (Avenue) - AIX EN PROVENCE | AIX EN PROVENCE |
| Zone 3 | FOUR (Chemin du) - AIX EN PROVENCE | AIX EN PROVENCE |
| Zone 3 | FOUR D'EYGLUN (Avenue du) - AIX EN PROVENCE | AIX EN PROVENCE |
| Zone 3 | FOURANE (Rue de la) - AIX EN PROVENCE | AIX EN PROVENCE |
| Zone 3 | FRANCOIS ET EMILE ZOLA (Boulevard) - AIX EN PROVENCE | AIX EN PROVENCE |
| Zone 3 | FRANCOIS HENNEBIQUE (Rue) - AIX EN PROVENCE | AIX EN PROVENCE |
| Zone 3 | FRANCOIS TURPIN (Rond-Point) - AIX EN PROVENCE | AIX EN PROVENCE |
| Zone 3 | FRATERNITE (Rue de la) - AIX EN PROVENCE | AIX EN PROVENCE |
| Zone 3 | FREDERIC JOLIOT CURIE (Rue) - AIX EN PROVENCE | AIX EN PROVENCE |
| Zone 3 | FREDERIC ROSA (Rue) - AIX EN PROVENCE | AIX EN PROVENCE |
| Zone 3 | FRERES GRIS (Chemin des) - AIX EN PROVENCE | AIX EN PROVENCE |
| Zone 3 | FRERES NOAT (Rue des) - AIX EN PROVENCE | AIX EN PROVENCE |

| ZONE | RUE | SECTEUR |
|--------|--|-----------------|
| Zone 3 | FRERES PERRET (Rue des) - AIX EN PROVENCE | AIX EN PROVENCE |
| Zone 3 | FRERES PRATESI (Impasse des) - AIX EN PROVENCE | AIX EN PROVENCE |
| Zone 3 | FRERES VALLON (Rue des) - AIX EN PROVENCE | AIX EN PROVENCE |
| Zone 3 | GABRIEL DUSSURGET (Rue) - AIX EN PROVENCE | AIX EN PROVENCE |
| Zone 3 | GALICE (Route de) - AIX EN PROVENCE | AIX EN PROVENCE |
| Zone 3 | GALLET CANTANT (Impasse du) - AIX EN PROVENCE | AIX EN PROVENCE |
| Zone 3 | GAMBETTA (Cours) - AIX EN PROVENCE | AIX EN PROVENCE |
| Zone 3 | GARDANNE (Route de) - AIX EN PROVENCE | AIX EN PROVENCE |
| Zone 3 | GARDES (Chemin des) - AIX EN PROVENCE | AIX EN PROVENCE |
| Zone 3 | GARE (Place de la) - AIX EN PROVENCE | AIX EN PROVENCE |
| Zone 3 | GARENNE (Impasse de la) - AIX EN PROVENCE | AIX EN PROVENCE |
| Zone 3 | GASTAUD (Impasse) - AIX EN PROVENCE | AIX EN PROVENCE |
| Zone 3 | GASTON BERGER (Avenue) - AIX EN PROVENCE | AIX EN PROVENCE |
| Zone 3 | GAUFFREDY (Rue) - AIX EN PROVENCE | AIX EN PROVENCE |
| Zone 3 | GENERAL KELLER (Rue du) - AIX EN PROVENCE | AIX EN PROVENCE |
| Zone 3 | GENERAL KOENIG (Avenue du) - AIX EN PROVENCE | AIX EN PROVENCE |
| Zone 3 | GENERAL MARCEL BIGEARD (Rond-Point) - AIX EN PROVENCE | AIX EN PROVENCE |
| Zone 3 | GENERAL MARCEL GUILLOT (Place du) - AIX EN PROVENCE | AIX EN PROVENCE |
| Zone 3 | GENERAL MAURICE DABOVAL (Rue du) - AIX EN PROVENCE | AIX EN PROVENCE |
| Zone 3 | GENERAL PREAUD (Avenue du) - AIX EN PROVENCE | AIX EN PROVENCE |
| Zone 3 | GENERALITES (.) - AIX EN PROVENCE | AIX EN PROVENCE |
| Zone 3 | GENETS (Impasse des) - AIX EN PROVENCE | AIX EN PROVENCE |
| Zone 3 | GENEVRIERS (Allée des) - AIX EN PROVENCE | AIX EN PROVENCE |
| Zone 3 | GEORGES BRASSENS (Avenue) - AIX EN PROVENCE | AIX EN PROVENCE |
| Zone 3 | GEORGES CLAUDE (Rue) - AIX EN PROVENCE | AIX EN PROVENCE |
| Zone 3 | GEORGES PERETTI (Allée) - AIX EN PROVENCE | AIX EN PROVENCE |
| Zone 3 | GEORGES POMPIDOU (Avenue) - AIX EN PROVENCE | AIX EN PROVENCE |
| Zone 3 | GERMAIN NOUVEAU (Rue) - AIX EN PROVENCE | AIX EN PROVENCE |
| Zone 3 | GIANOTTI (Rue) - AIX EN PROVENCE | AIX EN PROVENCE |
| Zone 3 | GIL BOREL (Chemin) - AIX EN PROVENCE | AIX EN PROVENCE |
| Zone 3 | GRANDE THUMINE (Boulevard de la) - AIX EN PROVENCE | AIX EN PROVENCE |
| Zone 3 | GRANDES ALLEES DES TOURELLES (Allée des) - AIX EN PROVENCE | AIX EN PROVENCE |
| Zone 3 | GRANDS CEDRES (Rue des) - AIX EN PROVENCE | AIX EN PROVENCE |
| Zone 3 | GRANET (Chemin de) - AIX EN PROVENCE | AIX EN PROVENCE |
| Zone 3 | GRANGES (Chemin des) - AIX EN PROVENCE | AIX EN PROVENCE |
| Zone 3 | GRASSI (Avenue de) - AIX EN PROVENCE | AIX EN PROVENCE |
| Zone 3 | GRASSI (Impasse de) - AIX EN PROVENCE | AIX EN PROVENCE |
| Zone 3 | GRATTE LAPIN (Chemin de) - AIX EN PROVENCE | AIX EN PROVENCE |
| Zone 3 | GRAVESONE (Chemin de la) - AIX EN PROVENCE | AIX EN PROVENCE |
| Zone 3 | GRENADE (Avenue de) - AIX EN PROVENCE | AIX EN PROVENCE |
| Zone 3 | GRIOTTES (Allée des) - AIX EN PROVENCE | AIX EN PROVENCE |
| Zone 3 | GUILLAUME DU VAIR (Rue) - AIX EN PROVENCE | AIX EN PROVENCE |
| Zone 3 | GUIRAMANDE (Chemin de la) - AIX EN PROVENCE | AIX EN PROVENCE |
| Zone 3 | GUSTAVE DESPLACES (Impasse) - AIX EN PROVENCE | AIX EN PROVENCE |
| Zone 3 | GUSTAVE EIFFEL (Rue) - AIX EN PROVENCE | AIX EN PROVENCE |
| Zone 3 | GUYNEMER (Rue) - AIX EN PROVENCE | AIX EN PROVENCE |
| Zone 3 | HALTE (Chemin de la) - AIX EN PROVENCE | AIX EN PROVENCE |
| Zone 3 | HANOI (Rue d") - AIX EN PROVENCE | AIX EN PROVENCE |
| Zone 3 | HAUTE CLAIRE (Chemin de) - AIX EN PROVENCE | AIX EN PROVENCE |
| Zone 3 | HAUTS DE MALOUESSE (Chemin) - AIX EN PROVENCE | AIX EN PROVENCE |
| Zone 3 | HECTOR BERLIOZ (Avenue) - AIX EN PROVENCE | AIX EN PROVENCE |
| Zone 3 | HENRI BARBUSSE (Rue) - AIX EN PROVENCE | AIX EN PROVENCE |
| Zone 3 | HENRI BECQUEREL (Place) - AIX EN PROVENCE | AIX EN PROVENCE |
| Zone 3 | HENRI BESSEMER (Rue) - AIX EN PROVENCE | AIX EN PROVENCE |
| Zone 3 | HENRI BIANCHI (Square) - AIX EN PROVENCE | AIX EN PROVENCE |
| Zone 3 | HENRI DUNANT (Rue) - AIX EN PROVENCE | AIX EN PROVENCE |
| Zone 3 | HENRI FABRE (Rue) - AIX EN PROVENCE | AIX EN PROVENCE |

| ZONE | RUE | SECTEUR |
|--------|---|-----------------|
| Zone 3 | HENRI MALACRIDA (Avenue) - AIX EN PROVENCE | AIX EN PROVENCE |
| Zone 3 | HENRI MAURIAT (Avenue) - AIX EN PROVENCE | AIX EN PROVENCE |
| Zone 3 | HENRI MOISSAN (Rue) - AIX EN PROVENCE | AIX EN PROVENCE |
| Zone 3 | HENRI MOURET (Avenue) - AIX EN PROVENCE | AIX EN PROVENCE |
| Zone 3 | HENRI PONCET (Avenue) - AIX EN PROVENCE | AIX EN PROVENCE |
| Zone 3 | HENRI PONTIER (Avenue) - AIX EN PROVENCE | AIX EN PROVENCE |
| Zone 3 | HENRI REVOIL (Rue) - AIX EN PROVENCE | AIX EN PROVENCE |
| Zone 3 | HIRONDELLES (Allée des) - AIX EN PROVENCE | AIX EN PROVENCE |
| Zone 3 | HUGO ELY (Rue) - AIX EN PROVENCE | AIX EN PROVENCE |
| Zone 3 | HUGUES (Chemin) - AIX EN PROVENCE | AIX EN PROVENCE |
| Zone 3 | HUIT MAI (Avenue du) - AIX EN PROVENCE | AIX EN PROVENCE |
| Zone 3 | INDOCHINE (Avenue d') - AIX EN PROVENCE | AIX EN PROVENCE |
| Zone 3 | INFIRMERIES (Avenue des) - AIX EN PROVENCE | AIX EN PROVENCE |
| Zone 3 | INFORMATICIENS (Allée des) - AIX EN PROVENCE | AIX EN PROVENCE |
| Zone 3 | INGENIEURS (Allée des) - AIX EN PROVENCE | AIX EN PROVENCE |
| Zone 3 | IRMA MOREAU (Rue) - AIX EN PROVENCE | AIX EN PROVENCE |
| Zone 3 | JACQUES KORDEC (Square) - AIX EN PROVENCE | AIX EN PROVENCE |
| Zone 3 | JANE AUBLET (Square) - AIX EN PROVENCE | AIX EN PROVENCE |
| Zone 3 | JARDIN ROBERT PAYAN (Parc) - AIX EN PROVENCE | AIX EN PROVENCE |
| Zone 3 | JARDINS D'ESTELLE (Avenue des) - AIX EN PROVENCE | AIX EN PROVENCE |
| Zone 3 | JAS DE BOUFFAN (Avenue du) - AIX EN PROVENCE | AIX EN PROVENCE |
| Zone 3 | JEAN ALEXIS (Rue) - AIX EN PROVENCE | AIX EN PROVENCE |
| Zone 3 | JEAN AMADO (Rue) - AIX EN PROVENCE | AIX EN PROVENCE |
| Zone 3 | JEAN ANDREANI (Rue) - AIX EN PROVENCE | AIX EN PROVENCE |
| Zone 3 | JEAN CLAUDE MARDRUS (Square) - AIX EN PROVENCE | AIX EN PROVENCE |
| Zone 3 | JEAN DALMAS (Avenue) - AIX EN PROVENCE | AIX EN PROVENCE |
| Zone 3 | JEAN DARET (Rue) - AIX EN PROVENCE | AIX EN PROVENCE |
| Zone 3 | JEAN DAUSSET (Rue) - AIX EN PROVENCE | AIX EN PROVENCE |
| Zone 3 | JEAN DE CABANES (Rond-Point) - AIX EN PROVENCE | AIX EN PROVENCE |
| Zone 3 | JEAN DE GUIRAMAND (Rue) - AIX EN PROVENCE | AIX EN PROVENCE |
| Zone 3 | JEAN DE LA FONTAINE (Allée) - AIX EN PROVENCE | AIX EN PROVENCE |
| Zone 3 | JEAN ET MARCEL FONTENAILLE (Avenue) - AIX EN PROVENCE | AIX EN PROVENCE |
| Zone 3 | JEAN GIONO (Avenue) - AIX EN PROVENCE | AIX EN PROVENCE |
| Zone 3 | JEAN JAURES (Boulevard) - AIX EN PROVENCE | AIX EN PROVENCE |
| Zone 3 | JEAN LOMBARD (Rue) - AIX EN PROVENCE | AIX EN PROVENCE |
| Zone 3 | JEAN LOUIS VAUDOYER (Rue) - AIX EN PROVENCE | AIX EN PROVENCE |
| Zone 3 | JEAN MARIE LOUSTAUNAU (Square) - AIX EN PROVENCE | AIX EN PROVENCE |
| Zone 3 | JEAN MARTINEZ (Place) - AIX EN PROVENCE | AIX EN PROVENCE |
| Zone 3 | JEAN MICHEL JORET (Place) - AIX EN PROVENCE | AIX EN PROVENCE |
| Zone 3 | JEAN MONNET (Avenue) - AIX EN PROVENCE | AIX EN PROVENCE |
| Zone 3 | JEAN MONTPELLAZ (Place) - AIX EN PROVENCE | AIX EN PROVENCE |
| Zone 3 | JEAN MOULIN (Avenue) - AIX EN PROVENCE | AIX EN PROVENCE |
| Zone 3 | JEAN PARES (Rue) - AIX EN PROVENCE | AIX EN PROVENCE |
| Zone 3 | JEAN PAUL COSTE (Avenue) - AIX EN PROVENCE | AIX EN PROVENCE |
| Zone 3 | JEAN PELISSE (Avenue) - AIX EN PROVENCE | AIX EN PROVENCE |
| Zone 3 | JEAN PERRIN (Rue) - AIX EN PROVENCE | AIX EN PROVENCE |
| Zone 3 | JEAN PEYTRAL (Avenue) - AIX EN PROVENCE | AIX EN PROVENCE |
| Zone 3 | JEAN RENE GUILLIBERT GAUTIER DE LA LAUZIÈRE (Avenue) - AIX EN PROVENCE | AIX EN PROVENCE |
| Zone 3 | JEAN ROSTAND (Rue) - AIX EN PROVENCE | AIX EN PROVENCE |
| Zone 3 | JEAN THOLOZAN (Rue) - AIX EN PROVENCE | AIX EN PROVENCE |
| Zone 3 | JEROME LEJEUNE (Allée) - AIX EN PROVENCE | AIX EN PROVENCE |
| Zone 3 | JERUSALEM (Rue de) - AIX EN PROVENCE | AIX EN PROVENCE |
| Zone 3 | JOANNON MARCEL PROVENCE (Rue) - AIX EN PROVENCE | AIX EN PROVENCE |
| Zone 3 | JOHN REWALD (Place) - AIX EN PROVENCE | AIX EN PROVENCE |
| Zone 3 | JORGI REBOUL (Chemin) - AIX EN PROVENCE | AIX EN PROVENCE |
| Zone 3 | JOSEPH COSTE (Chemin) - AIX EN PROVENCE | AIX EN PROVENCE |
| Zone 3 | JOSEPH D'ARBAUD (Rue) - AIX EN PROVENCE | AIX EN PROVENCE |

| ZONE | RUE | SECTEUR |
|--------|---|-----------------|
| Zone 3 | JOSEPH DIOULOUFET (Rue) - AIX EN PROVENCE | AIX EN PROVENCE |
| Zone 3 | JOSEPH JOURDAN (Rue) - AIX EN PROVENCE | AIX EN PROVENCE |
| Zone 3 | JOSEPH RAVAISOU (Rue) - AIX EN PROVENCE | AIX EN PROVENCE |
| Zone 3 | JOSEPH RIGAUD (Avenue) - AIX EN PROVENCE | AIX EN PROVENCE |
| Zone 3 | JULES FERRY (Avenue) - AIX EN PROVENCE | AIX EN PROVENCE |
| Zone 3 | JULES ISAAC (Avenue) - AIX EN PROVENCE | AIX EN PROVENCE |
| Zone 3 | JULES PAYOT (Avenue) - AIX EN PROVENCE | AIX EN PROVENCE |
| Zone 3 | JULES VERNE (Rue) - AIX EN PROVENCE | AIX EN PROVENCE |
| Zone 3 | JUSTES (Esplanade des) - AIX EN PROVENCE | AIX EN PROVENCE |
| Zone 3 | LA FAYETTE (Rond-Point) - AIX EN PROVENCE | AIX EN PROVENCE |
| Zone 3 | LAURENT VIBERT (Rue) - AIX EN PROVENCE | AIX EN PROVENCE |
| Zone 3 | LAURIERS ROSES (Allée des) - AIX EN PROVENCE | AIX EN PROVENCE |
| Zone 3 | LAVOIR DE GRAND MERE (Traverse du) - AIX EN PROVENCE | AIX EN PROVENCE |
| Zone 3 | LE CORBUSIER (Rue) - AIX EN PROVENCE | AIX EN PROVENCE |
| Zone 3 | LEGION D'HONNEUR (Rond-Point de la) - AIX EN PROVENCE | AIX EN PROVENCE |
| Zone 3 | LEO LAGRANGE (Avenue) - AIX EN PROVENCE | AIX EN PROVENCE |
| Zone 3 | LEON BLUM (Rue) - AIX EN PROVENCE | AIX EN PROVENCE |
| Zone 3 | LEON D'ASTROS (Rue) - AIX EN PROVENCE | AIX EN PROVENCE |
| Zone 3 | LEON JOUHAUX (Rue) - AIX EN PROVENCE | AIX EN PROVENCE |
| Zone 3 | LEON SAVORNIN (Chemin) - AIX EN PROVENCE | AIX EN PROVENCE |
| Zone 3 | LEOPOLD CADIERE (Square) - AIX EN PROVENCE | AIX EN PROVENCE |
| Zone 3 | LEVANT (Allée du) - AIX EN PROVENCE | AIX EN PROVENCE |
| Zone 3 | LIBERTE (Rue de la) - AIX EN PROVENCE | AIX EN PROVENCE |
| Zone 3 | LIEUTENANT COLONEL LOUIS ARNE (Place du) - AIX EN PROVENCE | AIX EN PROVENCE |
| Zone 3 | LIEUTENANT COLONEL PHILIPPE ERULIN (Rue du) - AIX EN PROVENCE | AIX EN PROVENCE |
| Zone 3 | LIEUTENANT PARAYRE (Rue du) - AIX EN PROVENCE | AIX EN PROVENCE |
| Zone 3 | LIEUTENANT-COLONEL JEANPIERRE (Rond-Point) - AIX EN PROVENCE | AIX EN PROVENCE |
| Zone 3 | LILAS (Allée des) - AIX EN PROVENCE | AIX EN PROVENCE |
| Zone 3 | LOGES (Place des) - AIX EN PROVENCE | AIX EN PROVENCE |
| Zone 3 | LORIOTS (Allée des) - AIX EN PROVENCE | AIX EN PROVENCE |
| Zone 3 | LOUIS ARMAND (Rue) - AIX EN PROVENCE | AIX EN PROVENCE |
| Zone 3 | LOUIS COIRARD (Avenue) - AIX EN PROVENCE | AIX EN PROVENCE |
| Zone 3 | LOUISE COLET (Rue) - AIX EN PROVENCE | AIX EN PROVENCE |
| Zone 3 | LUC VIVIEN (Rond-Point) - AIX EN PROVENCE | AIX EN PROVENCE |
| Zone 3 | LUCIEN GAUTIER (Avenue) - AIX EN PROVENCE | AIX EN PROVENCE |
| Zone 3 | LUCIEN PAYE (Place) - AIX EN PROVENCE | AIX EN PROVENCE |
| Zone 3 | LUCIEN SAUZE (Place) - AIX EN PROVENCE | AIX EN PROVENCE |
| Zone 3 | LUCIOLES (Traverse des) - AIX EN PROVENCE | AIX EN PROVENCE |
| Zone 3 | MADELEINE (Allée de la) - AIX EN PROVENCE | AIX EN PROVENCE |
| Zone 3 | MAGALI (Allée) - AIX EN PROVENCE | AIX EN PROVENCE |
| Zone 3 | MAGOTTE (Traverse de la) - AIX EN PROVENCE | AIX EN PROVENCE |
| Zone 3 | MAHATMA GANDHI (Rue) - AIX EN PROVENCE | AIX EN PROVENCE |
| Zone 3 | MAIL DES DEUX ORMES (Rue du) - AIX EN PROVENCE | AIX EN PROVENCE |
| Zone 3 | MAILLANE (Avenue de) - AIX EN PROVENCE | AIX EN PROVENCE |
| Zone 3 | MALAKOFF (Traverse) - AIX EN PROVENCE | AIX EN PROVENCE |
| Zone 3 | MALBOS (Rue) - AIX EN PROVENCE | AIX EN PROVENCE |
| Zone 3 | MARBRE NOIR (Chemin du) - AIX EN PROVENCE | AIX EN PROVENCE |
| Zone 3 | MARCEL ARNAUD (Rue) - AIX EN PROVENCE | AIX EN PROVENCE |
| Zone 3 | MARCEL CHALULEAU (Allée) - AIX EN PROVENCE | AIX EN PROVENCE |
| Zone 3 | MARCEL PAGNOL (Avenue) - AIX EN PROVENCE | AIX EN PROVENCE |
| Zone 3 | MARCELIN BERTHELOT (Rue) - AIX EN PROVENCE | AIX EN PROVENCE |
| Zone 3 | MARECHAL DE LATTRE DE TASSIGNY (Avenue de) - AIX EN PROVENCE | AIX EN PROVENCE |
| Zone 3 | MARECHAL FRANCHET D'ESPEREY (Rue du) - AIX EN PROVENCE | AIX EN PROVENCE |
| Zone 3 | MARECHAL JUIN (Boulevard du) - AIX EN PROVENCE | AIX EN PROVENCE |
| Zone 3 | MARECHAL LECLERC (Boulevard du) - AIX EN PROVENCE | AIX EN PROVENCE |
| Zone 3 | MARECHAL LYAUTEY (Rue du) - AIX EN PROVENCE | AIX EN PROVENCE |
| Zone 3 | MARGUERITE (Chemin de la) - AIX EN PROVENCE | AIX EN PROVENCE |

| ZONE | RUE | SECTEUR |
|--------|--|-----------------|
| Zone 3 | MARIA CALLAS (Esplanade) - AIX EN PROVENCE | AIX EN PROVENCE |
| Zone 3 | MARIE MADELEINE FOURCADE (Rue) - AIX EN PROVENCE | AIX EN PROVENCE |
| Zone 3 | MARIUS BASTARD (Place) - AIX EN PROVENCE | AIX EN PROVENCE |
| Zone 3 | MARIUS ENGALIERE (Rue) - AIX EN PROVENCE | AIX EN PROVENCE |
| Zone 3 | MARIUS JOUVEAU (Rue) - AIX EN PROVENCE | AIX EN PROVENCE |
| Zone 3 | MARRONIERS (PARC de L'AMADOUR) (Allée des) - AIX EN PROVENCE | AIX EN PROVENCE |
| Zone 3 | MARRONNIERS (Allée des) - AIX EN PROVENCE | AIX EN PROVENCE |
| Zone 3 | MARSEILLE (Route de) - AIX EN PROVENCE | AIX EN PROVENCE |
| Zone 3 | MARTIN LUTHER KING (Place) - AIX EN PROVENCE | AIX EN PROVENCE |
| Zone 3 | MARTINAUD DEPLAT (Rue) - AIX EN PROVENCE | AIX EN PROVENCE |
| Zone 3 | MARTINETS (Allée des) - AIX EN PROVENCE | AIX EN PROVENCE |
| Zone 3 | MARTINETS (Chemin des) - AIX EN PROVENCE | AIX EN PROVENCE |
| Zone 3 | MARYSE BASTIE (Impasse) - AIX EN PROVENCE | AIX EN PROVENCE |
| Zone 3 | MAURICE BLONDEL (Avenue) - AIX EN PROVENCE | AIX EN PROVENCE |
| Zone 3 | MAURICE MICHEL (Rue) - AIX EN PROVENCE | AIX EN PROVENCE |
| Zone 3 | MAX JUVENAL (Avenue) - AIX EN PROVENCE | AIX EN PROVENCE |
| Zone 3 | MAYANELLE (Rue de la) - AIX EN PROVENCE | AIX EN PROVENCE |
| Zone 3 | MAYOR DE MONTRICHER (Rue) - AIX EN PROVENCE | AIX EN PROVENCE |
| Zone 3 | MAZENOD (Chemin de) - AIX EN PROVENCE | AIX EN PROVENCE |
| Zone 3 | MESANGES (Allée des) - AIX EN PROVENCE | AIX EN PROVENCE |
| Zone 3 | MILLES (Route des) - AIX EN PROVENCE | AIX EN PROVENCE |
| Zone 3 | MINIMES (Cours des) - AIX EN PROVENCE | AIX EN PROVENCE |
| Zone 3 | MIREILLE (Rue) - AIX EN PROVENCE | AIX EN PROVENCE |
| Zone 3 | MOINEAUX (Allée des) - AIX EN PROVENCE | AIX EN PROVENCE |
| Zone 3 | MOLLE (Rue de la) - AIX EN PROVENCE | AIX EN PROVENCE |
| Zone 3 | MONSEIGNEUR CHALVE (Square) - AIX EN PROVENCE | AIX EN PROVENCE |
| Zone 3 | MONTAIGUET (Avenue du) - AIX EN PROVENCE | AIX EN PROVENCE |
| Zone 3 | MONTFLEURI (Avenue) - AIX EN PROVENCE | AIX EN PROVENCE |
| Zone 3 | MONTMAJOUR (Rue) - AIX EN PROVENCE | AIX EN PROVENCE |
| Zone 3 | MOULIN DE TESTAS (Chemin du) - AIX EN PROVENCE | AIX EN PROVENCE |
| Zone 3 | MOURET (Chemin) - AIX EN PROVENCE | AIX EN PROVENCE |
| Zone 3 | MURIERS (Allée des) - AIX EN PROVENCE | AIX EN PROVENCE |
| Zone 3 | MUSCAT (Allée du) - AIX EN PROVENCE | AIX EN PROVENCE |
| Zone 3 | MUSICIENS (Avenue des) - AIX EN PROVENCE | AIX EN PROVENCE |
| Zone 3 | NAPOULE (Boulevard de la) - AIX EN PROVENCE | AIX EN PROVENCE |
| Zone 3 | NATIONALE 296 (Route) - AIX EN PROVENCE | AIX EN PROVENCE |
| Zone 3 | NATIONS (Rue des) - AIX EN PROVENCE | AIX EN PROVENCE |
| Zone 3 | NELSON MANDELA (Place) - AIX EN PROVENCE | AIX EN PROVENCE |
| Zone 3 | NOIR (Chemin) - AIX EN PROVENCE | AIX EN PROVENCE |
| Zone 3 | NOSTRADAMUS (Rue) - AIX EN PROVENCE | AIX EN PROVENCE |
| Zone 3 | NOTRE DAME (Traverse) - AIX EN PROVENCE | AIX EN PROVENCE |
| Zone 3 | OISILLONS (Allée des) - AIX EN PROVENCE | AIX EN PROVENCE |
| Zone 3 | OLIVETTE (Chemin de l') - AIX EN PROVENCE | AIX EN PROVENCE |
| Zone 3 | ONZE NOVEMBRE (Rue du) - AIX EN PROVENCE | AIX EN PROVENCE |
| Zone 3 | ORAIISON (Avenue d') - AIX EN PROVENCE | AIX EN PROVENCE |
| Zone 3 | ORANGE (Traverse d') - AIX EN PROVENCE | AIX EN PROVENCE |
| Zone 3 | ORATOIRE (Chemin de l') - AIX EN PROVENCE | AIX EN PROVENCE |
| Zone 3 | ORBITELLE (Cours d') - AIX EN PROVENCE | AIX EN PROVENCE |
| Zone 3 | OXFORD (Allée d') - AIX EN PROVENCE | AIX EN PROVENCE |
| Zone 3 | PABLO PICASSO (Avenue) - AIX EN PROVENCE | AIX EN PROVENCE |
| Zone 3 | PAIX (Rue de la) - AIX EN PROVENCE | AIX EN PROVENCE |
| Zone 3 | PAQUERETTE (Chemin de la) - AIX EN PROVENCE | AIX EN PROVENCE |
| Zone 3 | PARC (Avenue du) - AIX EN PROVENCE | AIX EN PROVENCE |
| Zone 3 | PASCAL FIESCHI (Rue) - AIX EN PROVENCE | AIX EN PROVENCE |
| Zone 3 | PASTEUR (Avenue) - AIX EN PROVENCE | AIX EN PROVENCE |
| Zone 3 | PASTEUR ANDRE LAMORTE (Rue) - AIX EN PROVENCE | AIX EN PROVENCE |
| Zone 3 | PASTOUJADE (Impasse de la) - AIX EN PROVENCE | AIX EN PROVENCE |

| ZONE | RUE | SECTEUR |
|--------|--|-----------------|
| Zone 3 | PAUL ALEXIS (Rue) - AIX EN PROVENCE | AIX EN PROVENCE |
| Zone 3 | PAUL BELTCAGUY (Traverse) - AIX EN PROVENCE | AIX EN PROVENCE |
| Zone 3 | PAUL BOURGET (Avenue) - AIX EN PROVENCE | AIX EN PROVENCE |
| Zone 3 | PAUL CEZANNE (Avenue) - AIX EN PROVENCE | AIX EN PROVENCE |
| Zone 3 | PAUL D'OLLONE (Boulevard) - AIX EN PROVENCE | AIX EN PROVENCE |
| Zone 3 | PAUL ELUARD (Square) - AIX EN PROVENCE | AIX EN PROVENCE |
| Zone 3 | PAUL FOUQUE (Rond-Point) - AIX EN PROVENCE | AIX EN PROVENCE |
| Zone 3 | PAUL GUIGOU (Rue) - AIX EN PROVENCE | AIX EN PROVENCE |
| Zone 3 | PAUL LANGEVIN (Rue) - AIX EN PROVENCE | AIX EN PROVENCE |
| Zone 3 | PAUL MARTIN (Chemin) - AIX EN PROVENCE | AIX EN PROVENCE |
| Zone 3 | PAUL MUSELI (Avenue) - AIX EN PROVENCE | AIX EN PROVENCE |
| Zone 3 | PAUL NERI (Rue) - AIX EN PROVENCE | AIX EN PROVENCE |
| Zone 3 | PAUL ROURE (Place) - AIX EN PROVENCE | AIX EN PROVENCE |
| Zone 3 | PAUL SABATIER (Rue) - AIX EN PROVENCE | AIX EN PROVENCE |
| Zone 3 | PAULOWNIAS (Impasse des) - AIX EN PROVENCE | AIX EN PROVENCE |
| Zone 3 | PELLEGRIN (Rue) - AIX EN PROVENCE | AIX EN PROVENCE |
| Zone 3 | PERE PIERRE AGUESSE (Rond-Point) - AIX EN PROVENCE | AIX EN PROVENCE |
| Zone 3 | PEROUSE (Avenue de) - AIX EN PROVENCE | AIX EN PROVENCE |
| Zone 3 | PETIT BARTHELEMY (Avenue du) - AIX EN PROVENCE | AIX EN PROVENCE |
| Zone 3 | PETIT CASTEL (Chemin du) - AIX EN PROVENCE | AIX EN PROVENCE |
| Zone 3 | PETIT LAVANDOU (Boulevard du) - AIX EN PROVENCE | AIX EN PROVENCE |
| Zone 3 | PETRARQUE (Rue) - AIX EN PROVENCE | AIX EN PROVENCE |
| Zone 3 | PEUPLIERS (Allée des) - AIX EN PROVENCE | AIX EN PROVENCE |
| Zone 3 | PEYRIERES (Chemin des) - AIX EN PROVENCE | AIX EN PROVENCE |
| Zone 3 | PHILADELPHIE (Allée de) - AIX EN PROVENCE | AIX EN PROVENCE |
| Zone 3 | PHILIPPE SEGUIN (Place) - AIX EN PROVENCE | AIX EN PROVENCE |
| Zone 3 | PHILIPPE SOLARI (Avenue) - AIX EN PROVENCE | AIX EN PROVENCE |
| Zone 3 | PIBOULES (Chemin des) - AIX EN PROVENCE | AIX EN PROVENCE |
| Zone 3 | PIEMONT (Rue du) - AIX EN PROVENCE | AIX EN PROVENCE |
| Zone 3 | PIERRE BERTHIER (Rue) - AIX EN PROVENCE | AIX EN PROVENCE |
| Zone 3 | PIERRE BROSOLETTA (Avenue) - AIX EN PROVENCE | AIX EN PROVENCE |
| Zone 3 | PIERRE DE COUBERTIN (Rue) - AIX EN PROVENCE | AIX EN PROVENCE |
| Zone 3 | PIERRE DE FEU (Chemin de la) - AIX EN PROVENCE | AIX EN PROVENCE |
| Zone 3 | PIERRE DUHEM (Rue) - AIX EN PROVENCE | AIX EN PROVENCE |
| Zone 3 | PIERRE JOSEPH BAUMEL (Rond-Point) - AIX EN PROVENCE | AIX EN PROVENCE |
| Zone 3 | PIERRE PASCALIS (Chemin) - AIX EN PROVENCE | AIX EN PROVENCE |
| Zone 3 | PIERRE PUGET (Avenue) - AIX EN PROVENCE | AIX EN PROVENCE |
| Zone 3 | PIERRE ROUX (Rue) - AIX EN PROVENCE | AIX EN PROVENCE |
| Zone 3 | PIERRE SIMON LAPLACE (Rue) - AIX EN PROVENCE | AIX EN PROVENCE |
| Zone 3 | PIGONNET (Avenue du) - AIX EN PROVENCE | AIX EN PROVENCE |
| Zone 3 | PILON DU ROY (Chemin du) - AIX EN PROVENCE | AIX EN PROVENCE |
| Zone 3 | PIN (Chemin du) - AIX EN PROVENCE | AIX EN PROVENCE |
| Zone 3 | PINCHINATS (Route des) - AIX EN PROVENCE | AIX EN PROVENCE |
| Zone 3 | PINS (Allée des) - AIX EN PROVENCE | AIX EN PROVENCE |
| Zone 3 | PLAIDEURS (Chemin des) - AIX EN PROVENCE | AIX EN PROVENCE |
| Zone 3 | PLAINE DES DES (Chemin de la) - AIX EN PROVENCE | AIX EN PROVENCE |
| Zone 3 | PLATANES (Allée des) - AIX EN PROVENCE | AIX EN PROVENCE |
| Zone 3 | PLEIN VENT (Chemin de) - AIX EN PROVENCE | AIX EN PROVENCE |
| Zone 3 | POILROUX (Chemin du) - AIX EN PROVENCE | AIX EN PROVENCE |
| Zone 3 | POILUS (Boulevard des) - AIX EN PROVENCE | AIX EN PROVENCE |
| Zone 3 | POMONE (Allée de la) - AIX EN PROVENCE | AIX EN PROVENCE |
| Zone 3 | PONT DE BERAUD (Impasse du) - AIX EN PROVENCE | AIX EN PROVENCE |
| Zone 3 | PONT ROUT (Chemin du) - AIX EN PROVENCE | AIX EN PROVENCE |
| Zone 3 | POUDRIERE (Rue de la) - AIX EN PROVENCE | AIX EN PROVENCE |
| Zone 3 | PRESIDENT KENNEDY (Boulevard du) - AIX EN PROVENCE | AIX EN PROVENCE |
| Zone 3 | PRINCESSE PAULINE (Allée) - AIX EN PROVENCE | AIX EN PROVENCE |
| Zone 3 | PROVENCE (Rue de) - AIX EN PROVENCE | AIX EN PROVENCE |

| ZONE | RUE | SECTEUR |
|--------|---|-----------------|
| Zone 3 | PROVIDENCE (Chemin de la) - AIX EN PROVENCE | AIX EN PROVENCE |
| Zone 3 | PUITS VIEUX (Rue du) - AIX EN PROVENCE | AIX EN PROVENCE |
| Zone 3 | PUY DU ROY (Chemin du) - AIX EN PROVENCE | AIX EN PROVENCE |
| Zone 3 | QUATRE VENTS (Chemin des) - AIX EN PROVENCE | AIX EN PROVENCE |
| Zone 3 | R.I.C.M. (Rue du) - AIX EN PROVENCE | AIX EN PROVENCE |
| Zone 3 | RAIMOND BERENGER V (Rond-Point) - AIX EN PROVENCE | AIX EN PROVENCE |
| Zone 3 | RAOUL FOLLEREAU (Rue) - AIX EN PROVENCE | AIX EN PROVENCE |
| Zone 3 | RAPINE (Chemin de) - AIX EN PROVENCE | AIX EN PROVENCE |
| Zone 3 | RAVANASSE (Avenue de) - AIX EN PROVENCE | AIX EN PROVENCE |
| Zone 3 | RAYMOND FILIPPI (Rue) - AIX EN PROVENCE | AIX EN PROVENCE |
| Zone 3 | RAYMOND LOPEZ (Place) - AIX EN PROVENCE | AIX EN PROVENCE |
| Zone 3 | RAYMOND POINCARE (Avenue) - AIX EN PROVENCE | AIX EN PROVENCE |
| Zone 3 | RAYNAUD (Impasse) - AIX EN PROVENCE | AIX EN PROVENCE |
| Zone 3 | RAYNAUD DE PIOLENC (Rue) - AIX EN PROVENCE | AIX EN PROVENCE |
| Zone 3 | REINE ASTRID (Rue de la) - AIX EN PROVENCE | AIX EN PROVENCE |
| Zone 3 | REINE JEANNE (Chemin de la) - AIX EN PROVENCE | AIX EN PROVENCE |
| Zone 3 | REINE JEANNE (Rue) - AIX EN PROVENCE | AIX EN PROVENCE |
| Zone 3 | RENE CASSIN (Avenue) - AIX EN PROVENCE | AIX EN PROVENCE |
| Zone 3 | RENE COTY (Rue) - AIX EN PROVENCE | AIX EN PROVENCE |
| Zone 3 | REPENTANCE (Chemin de) - AIX EN PROVENCE | AIX EN PROVENCE |
| Zone 3 | REPUBLIQUE (Boulevard de la) - AIX EN PROVENCE | AIX EN PROVENCE |
| Zone 3 | RICHARD TREVITHICK (Rue) - AIX EN PROVENCE | AIX EN PROVENCE |
| Zone 3 | RIGOUTIERE (Chemin de la) - AIX EN PROVENCE | AIX EN PROVENCE |
| Zone 3 | ROBERT (Chemin) - AIX EN PROVENCE | AIX EN PROVENCE |
| Zone 3 | ROBERT GRAVIER (Chemin) - AIX EN PROVENCE | AIX EN PROVENCE |
| Zone 3 | ROBERT SCHUMAN (Avenue) - AIX EN PROVENCE | AIX EN PROVENCE |
| Zone 3 | ROBINIERS (Rue des) - AIX EN PROVENCE | AIX EN PROVENCE |
| Zone 3 | ROC FLEURY (Chemin du) - AIX EN PROVENCE | AIX EN PROVENCE |
| Zone 3 | ROGER MARTIN (Chemin) - AIX EN PROVENCE | AIX EN PROVENCE |
| Zone 3 | ROGER OLIVE (Square) - AIX EN PROVENCE | AIX EN PROVENCE |
| Zone 3 | ROI RENE (Boulevard du) - AIX EN PROVENCE | AIX EN PROVENCE |
| Zone 3 | ROLAND GARROS (Rue) - AIX EN PROVENCE | AIX EN PROVENCE |
| Zone 3 | ROMAIN ROLLAND (Rue) - AIX EN PROVENCE | AIX EN PROVENCE |
| Zone 3 | ROMÉE DE VILLENEUVE (Place) - AIX EN PROVENCE | AIX EN PROVENCE |
| Zone 3 | ROND POINT (Place le) - AIX EN PROVENCE | AIX EN PROVENCE |
| Zone 3 | ROND POINT ADRIEN LEGROS (Rond-Point) - AIX EN PROVENCE | AIX EN PROVENCE |
| Zone 3 | ROND POINT MARC EGLOFF (Rond-Point) - AIX EN PROVENCE | AIX EN PROVENCE |
| Zone 3 | ROSIERS (Allée des) - AIX EN PROVENCE | AIX EN PROVENCE |
| Zone 3 | ROSIERS (Impasse des) - AIX EN PROVENCE | AIX EN PROVENCE |
| Zone 3 | ROSSIGNOLS (Allée des) - AIX EN PROVENCE | AIX EN PROVENCE |
| Zone 3 | ROUMANILLE (Rue) - AIX EN PROVENCE | AIX EN PROVENCE |
| Zone 3 | ROUSSIER GARENNE (Chemin de) - AIX EN PROVENCE | AIX EN PROVENCE |
| Zone 3 | RUFINUS (Allée) - AIX EN PROVENCE | AIX EN PROVENCE |
| Zone 3 | SAINT ELOI (Avenue) - AIX EN PROVENCE | AIX EN PROVENCE |
| Zone 3 | SAINT EUTROPE (Impasse) - AIX EN PROVENCE | AIX EN PROVENCE |
| Zone 3 | SAINT EXUPERY (Rue) - AIX EN PROVENCE | AIX EN PROVENCE |
| Zone 3 | SAINT GEORGES (Rue) - AIX EN PROVENCE | AIX EN PROVENCE |
| Zone 3 | SAINT JEAN DE LA PINEDE (Chemin) - AIX EN PROVENCE | AIX EN PROVENCE |
| Zone 3 | SAINT JEROME (Avenue) - AIX EN PROVENCE | AIX EN PROVENCE |
| Zone 3 | SAINT JOHN PERSE (Avenue) - AIX EN PROVENCE | AIX EN PROVENCE |
| Zone 3 | SAINT JOSEPH (Montée) - AIX EN PROVENCE | AIX EN PROVENCE |
| Zone 3 | SAINT JOSEPH (Traverse) - AIX EN PROVENCE | AIX EN PROVENCE |
| Zone 3 | SAINT LAZARE (Rue) - AIX EN PROVENCE | AIX EN PROVENCE |
| Zone 3 | SAINT LOUIS (Cours) - AIX EN PROVENCE | AIX EN PROVENCE |
| Zone 3 | SAINT MICHEL DU PIGONNET (Avenue) - AIX EN PROVENCE | AIX EN PROVENCE |
| Zone 3 | SAINT PIERRE (Traverse) - AIX EN PROVENCE | AIX EN PROVENCE |
| Zone 3 | SAINT THOMAS DE VILLENEUVE (Rue) - AIX EN PROVENCE | AIX EN PROVENCE |

| ZONE | RUE | SECTEUR |
|--------|---|-----------------|
| Zone 3 | SAINTE MADELEINE (Allée) - AIX EN PROVENCE | AIX EN PROVENCE |
| Zone 3 | SAINTE VICTOIRE (Avenue) - AIX EN PROVENCE | AIX EN PROVENCE |
| Zone 3 | SAINTE MARIES (Rue des) - AIX EN PROVENCE | AIX EN PROVENCE |
| Zone 3 | SAINT-MITRE DES CHAMPS (Avenue) - AIX EN PROVENCE | AIX EN PROVENCE |
| Zone 3 | SAINTS PERES (Chemin des) - AIX EN PROVENCE | AIX EN PROVENCE |
| Zone 3 | SALLIER (Chemin) - AIX EN PROVENCE | AIX EN PROVENCE |
| Zone 3 | SANTO ESTELLO (Rue) - AIX EN PROVENCE | AIX EN PROVENCE |
| Zone 3 | SEVIGNE (Rue de) - AIX EN PROVENCE | AIX EN PROVENCE |
| Zone 3 | SEXTIA CONCA (Place) - AIX EN PROVENCE | AIX EN PROVENCE |
| Zone 3 | SIFFLEUSES (Avenue des) - AIX EN PROVENCE | AIX EN PROVENCE |
| Zone 3 | SOFIANE OUGGAD (Square) - AIX EN PROVENCE | AIX EN PROVENCE |
| Zone 3 | SOLEIL (Allée du) - AIX EN PROVENCE | AIX EN PROVENCE |
| Zone 3 | SONTAY (Rue de) - AIX EN PROVENCE | AIX EN PROVENCE |
| Zone 3 | SOPHORAS (Place des) - AIX EN PROVENCE | AIX EN PROVENCE |
| Zone 3 | SOUQUE (Chemin de la) - AIX EN PROVENCE | AIX EN PROVENCE |
| Zone 3 | SOUVENIR FRANCAIS (Place du) - AIX EN PROVENCE | AIX EN PROVENCE |
| Zone 3 | SQUARE (Avenue du) - AIX EN PROVENCE | AIX EN PROVENCE |
| Zone 3 | SQUARE (Rue du) - AIX EN PROVENCE | AIX EN PROVENCE |
| Zone 3 | STADE (Rue du) - AIX EN PROVENCE | AIX EN PROVENCE |
| Zone 3 | SYLVACANNE (Traverse) - AIX EN PROVENCE | AIX EN PROVENCE |
| Zone 3 | TAMARIS (Avenue des) - AIX EN PROVENCE | AIX EN PROVENCE |
| Zone 3 | TAMARIS (Impasse des) - AIX EN PROVENCE | AIX EN PROVENCE |
| Zone 3 | TAMBOURINAIRES (Chemin des) - AIX EN PROVENCE | AIX EN PROVENCE |
| Zone 3 | TEREBINTHES (Allée des) - AIX EN PROVENCE | AIX EN PROVENCE |
| Zone 3 | THERMES (Rue des) - AIX EN PROVENCE | AIX EN PROVENCE |
| Zone 3 | THIBAUT (Passage) - AIX EN PROVENCE | AIX EN PROVENCE |
| Zone 3 | THOLONET (Sentier du) - AIX EN PROVENCE | AIX EN PROVENCE |
| Zone 3 | THUYAS (Allée des) - AIX EN PROVENCE | AIX EN PROVENCE |
| Zone 3 | TORSE (Traverse de la) - AIX EN PROVENCE | AIX EN PROVENCE |
| Zone 3 | TOSCA (Allée de la) - AIX EN PROVENCE | AIX EN PROVENCE |
| Zone 3 | TOUR DE CESAR (Chemin de la) - AIX EN PROVENCE | AIX EN PROVENCE |
| Zone 3 | TOUR DU PEY BLANC (Chemin de la) - AIX EN PROVENCE | AIX EN PROVENCE |
| Zone 3 | TOURNADRE (Square de) - AIX EN PROVENCE | AIX EN PROVENCE |
| Zone 3 | TRAMONTANE (Rue de la) - AIX EN PROVENCE | AIX EN PROVENCE |
| Zone 3 | TRINITE (Cours de la) - AIX EN PROVENCE | AIX EN PROVENCE |
| Zone 3 | TROIS BONS DIEUX (Chemin rural des) - AIX EN PROVENCE | AIX EN PROVENCE |
| Zone 3 | TROIS CYPRES (Chemin des) - AIX EN PROVENCE | AIX EN PROVENCE |
| Zone 3 | TROIS MOULINS (Chemin des) - AIX EN PROVENCE | AIX EN PROVENCE |
| Zone 3 | TROIS PIGEONS (Chemin des) - AIX EN PROVENCE | AIX EN PROVENCE |
| Zone 3 | TUBINGEN (Avenue de) - AIX EN PROVENCE | AIX EN PROVENCE |
| Zone 3 | VAL SAINT ANDRE (Avenue du) - AIX EN PROVENCE | AIX EN PROVENCE |
| Zone 3 | VALCROS (Route de) - AIX EN PROVENCE | AIX EN PROVENCE |
| Zone 3 | VALCROS (Rue de) - AIX EN PROVENCE | AIX EN PROVENCE |
| Zone 3 | VALLON DE BAGNOLS (Chemin du) - AIX EN PROVENCE | AIX EN PROVENCE |
| Zone 3 | VALLON DES GARDES (Chemin du) - AIX EN PROVENCE | AIX EN PROVENCE |
| Zone 3 | VALLON DES LAURIERS (Chemin du) - AIX EN PROVENCE | AIX EN PROVENCE |
| Zone 3 | VALLON DES MOURGUES (Chemin du) - AIX EN PROVENCE | AIX EN PROVENCE |
| Zone 3 | VALROSE (Rue) - AIX EN PROVENCE | AIX EN PROVENCE |
| Zone 3 | VANLOO (Rue) - AIX EN PROVENCE | AIX EN PROVENCE |
| Zone 3 | VAUBLANC (Allée de) - AIX EN PROVENCE | AIX EN PROVENCE |
| Zone 3 | VENDANGES (Route des) - AIX EN PROVENCE | AIX EN PROVENCE |
| Zone 3 | VENDOME (Impasse) - AIX EN PROVENCE | AIX EN PROVENCE |
| Zone 3 | VENDOME (Rue) - AIX EN PROVENCE | AIX EN PROVENCE |
| Zone 3 | VENTARELLES (Chemin des) - AIX EN PROVENCE | AIX EN PROVENCE |
| Zone 3 | VERDIERE (Rue de la) - AIX EN PROVENCE | AIX EN PROVENCE |
| Zone 3 | VIADUC (Chemin du) - AIX EN PROVENCE | AIX EN PROVENCE |
| Zone 3 | VICTOR BALTARD (Rue) - AIX EN PROVENCE | AIX EN PROVENCE |

| ZONE | RUE | SECTEUR |
|--------|--|-----------------|
| Zone 3 | VICTOR COQ (Boulevard) - AIX EN PROVENCE | AIX EN PROVENCE |
| Zone 3 | VICTOR SCHOELCHER (Place) - AIX EN PROVENCE | AIX EN PROVENCE |
| Zone 3 | VIERGE NOIRE (Chemin de la) - AIX EN PROVENCE | AIX EN PROVENCE |
| Zone 3 | VIGNES (Rue des) - AIX EN PROVENCE | AIX EN PROVENCE |
| Zone 3 | VIGNES DE MARIUS (Boulevard des) - AIX EN PROVENCE | AIX EN PROVENCE |
| Zone 3 | VILLA ROMAINE (Traverse de la) - AIX EN PROVENCE | AIX EN PROVENCE |
| Zone 3 | VILLEMUS (Avenue) - AIX EN PROVENCE | AIX EN PROVENCE |
| Zone 3 | VINCENT AURIOL (Rue) - AIX EN PROVENCE | AIX EN PROVENCE |
| Zone 3 | VINCENT PAULET (Square) - AIX EN PROVENCE | AIX EN PROVENCE |
| Zone 3 | VINCENT SCOTTO (Square) - AIX EN PROVENCE | AIX EN PROVENCE |
| Zone 3 | VIOLETTE (Avenue de la) - AIX EN PROVENCE | AIX EN PROVENCE |
| Zone 3 | VITALIS (Chemin de) - AIX EN PROVENCE | AIX EN PROVENCE |
| Zone 3 | VOIE NON DENOMMEE (.) - AIX EN PROVENCE | AIX EN PROVENCE |
| Zone 3 | WINSTON CHURCHILL (Avenue) - AIX EN PROVENCE | AIX EN PROVENCE |
| Zone 3 | WOLFGANG AMADEUS MOZART (Avenue) - AIX EN PROVENCE | AIX EN PROVENCE |
| Zone 3 | YVES MONTAND (Allée) - AIX EN PROVENCE | AIX EN PROVENCE |
| Zone 3 | ALBERT GUIGOU (Chemin) - LES MILLES | LES MILLES |
| Zone 3 | APT (Route d') - LES MILLES | LES MILLES |
| Zone 3 | BADESSE (Chemin de la) - LES MILLES | LES MILLES |
| Zone 3 | BARRE ST JEAN (Chemin de la) - LES MILLES | LES MILLES |
| Zone 3 | BARTHELEMY VERA (Chemin) - LES MILLES | LES MILLES |
| Zone 3 | BASE AERIENNE 114 GENERAL ANDRIER (Rond-Point) - LES MILLES | LES MILLES |
| Zone 3 | BLAQUE (Chemin de la) - LES MILLES | LES MILLES |
| Zone 3 | CELESTIN BRESSIER (Avenue) - LES MILLES | LES MILLES |
| Zone 3 | CHATEAUX DU MONT ROBERT (Route des) - LES MILLES | LES MILLES |
| Zone 3 | COMMANDERIE SAINT JEAN DE MALTE (Chemin de la) - LES MILLES | LES MILLES |
| Zone 3 | COURONNADE (Chemin de la) - LES MILLES | LES MILLES |
| Zone 3 | DEPARTEMENTALE 9 (Route) - LES MILLES | LES MILLES |
| Zone 3 | DEPORTES (Chemin des) - LES MILLES | LES MILLES |
| Zone 3 | DOUZE JUILLET 1998 (Avenue du) - LES MILLES | LES MILLES |
| Zone 3 | ENFANT (Route de l') - LES MILLES | LES MILLES |
| Zone 3 | ESPRIT BRONDINO (Avenue) - LES MILLES | LES MILLES |
| Zone 3 | FAISANDERIE (Chemin de la) - LES MILLES | LES MILLES |
| Zone 3 | FONT CARRO (Chemin de) - LES MILLES | LES MILLES |
| Zone 3 | GENERAL PAUL ANGENOT (Boulevard du) - LES MILLES | LES MILLES |
| Zone 3 | GEORGES COUTON (Rond-Point) - LES MILLES | LES MILLES |
| Zone 3 | HENRI DELAUNAY (Rue) - LES MILLES | LES MILLES |
| Zone 3 | HIPPODROME (Rue de l') - LES MILLES | LES MILLES |
| Zone 3 | JAS DE MARROC (Route du) - LES MILLES | LES MILLES |
| Zone 3 | LOQUI (Route de) - LES MILLES | LES MILLES |
| Zone 3 | LOUPS (Chemin des) - LES MILLES | LES MILLES |
| Zone 3 | LUCIE AUBRAC (Rond-Point) - LES MILLES | LES MILLES |
| Zone 3 | MALOUESSE (Chemin de) - LES MILLES | LES MILLES |
| Zone 3 | MARCEL GUINDON (Rond-Point) - LES MILLES | LES MILLES |
| Zone 3 | MARCEL ROCHE (Avenue) - LES MILLES | LES MILLES |
| Zone 3 | MARCELLE ISOARD (Rue) - LES MILLES | LES MILLES |
| Zone 3 | MERINDOLE (Chemin de la) - LES MILLES | LES MILLES |
| Zone 3 | MONT ROBERT (Chemin du) - LES MILLES | LES MILLES |
| Zone 3 | OLYMPE (Chemin de l') - LES MILLES | LES MILLES |
| Zone 3 | PETIT MOULIN (Route du) - LES MILLES | LES MILLES |
| Zone 3 | PETITE ROUTE DES MILLES (Route) - LES MILLES | LES MILLES |
| Zone 3 | PIERRE BABOIN (Allée) - LES MILLES | LES MILLES |
| Zone 3 | PIERRE LEYDET (Rue) - LES MILLES | LES MILLES |
| Zone 3 | PIOLINE (Chemin de la) - LES MILLES | LES MILLES |
| Zone 3 | PLAN D'AILLANE (Chemin du) - LES MILLES | LES MILLES |
| Zone 3 | PLATANES (Allée des) - LES MILLES | LES MILLES |
| Zone 3 | QUATRE NOIX (Chemin des) - LES MILLES | LES MILLES |

| ZONE | RUE | SECTEUR |
|--------|---|------------|
| Zone 3 | RAOUL GIRAUD (Rond-Point) - LES MILLES | LES MILLES |
| Zone 3 | RENE SAVINI (Esplanade) - LES MILLES | LES MILLES |
| Zone 3 | ROGER FERT (Rond-Point) - LES MILLES | LES MILLES |
| Zone 3 | ROQUEFAVOUR (Route de) - LES MILLES | LES MILLES |
| Zone 3 | SAINT HILAIRE (Chemin de) - LES MILLES | LES MILLES |
| Zone 3 | SAINT JEAN DE MALTE (Chemin) - LES MILLES | LES MILLES |
| Zone 3 | SAINT JOSEPH (Avenue) - LES MILLES | LES MILLES |
| Zone 3 | SERRE (Chemin du) - LES MILLES | LES MILLES |
| Zone 3 | TOUR D'ARBOIS (Route de la) - LES MILLES | LES MILLES |
| Zone 3 | TUILLERES (Chemin des) - LES MILLES | LES MILLES |
| Zone 3 | VALETTE (Chemin de la) - LES MILLES | LES MILLES |
| Zone 3 | VERLADET (Chemin du) - LES MILLES | LES MILLES |
| Zone 3 | VINCENT MARSILY (Traverse) - LES MILLES | LES MILLES |
| Zone 3 | ABEILLES (Chemin des) - LUYNES | LUYNES |
| Zone 3 | BOUC BEL AIR (Route de) - LUYNES | LUYNES |
| Zone 3 | CAPELASSE (Chemin de la) - LUYNES | LUYNES |
| Zone 3 | CHENAIE (Chemin de la) - LUYNES | LUYNES |
| Zone 3 | EMMANUEL BRUNET (Rue) - LUYNES | LUYNES |
| Zone 3 | FONTCOUVERTE (Impasse) - LUYNES | LUYNES |
| Zone 3 | GEORGES DUBY (Rue) - LUYNES | LUYNES |
| Zone 3 | HENRI RODARY (Avenue) - LUYNES | LUYNES |
| Zone 3 | LEOPOLD CARTOUX (Avenue) - LUYNES | LUYNES |
| Zone 3 | MANU TIMONEDA (Rue) - LUYNES | LUYNES |
| Zone 3 | MAZARGUES (Chemin de) - LUYNES | LUYNES |
| Zone 3 | PIERRE BARTOLETTI (Rue) - LYUNES | LYUNES |
| Zone 3 | ABBE ROUSTAN (Avenue de l') - PUYRICARD | PUYRICARD |
| Zone 3 | ANCIEN CHEMIN D'AVIGNON (Chemin) - PUYRICARD | PUYRICARD |
| Zone 3 | ANCIENNE ROUTE DE PARIS (Chemin) - PUYRICARD | PUYRICARD |
| Zone 3 | ANCIENNE ROUTE DES ALPES (Route) - PUYRICARD | PUYRICARD |
| Zone 3 | ANDRE BESSI (Avenue) - PUYRICARD | PUYRICARD |
| Zone 3 | ANTONELLE (Chemin d') - PUYRICARD | PUYRICARD |
| Zone 3 | ARCADES (Chemin des) - PUYRICARD | PUYRICARD |
| Zone 3 | ARQUINS (Traverse des) - PUYRICARD | PUYRICARD |
| Zone 3 | AVIGNON (Route d') - PUYRICARD | PUYRICARD |
| Zone 3 | BANON (Chemin de) - PUYRICARD | PUYRICARD |
| Zone 3 | BARTAVELLES (Rue des) - PUYRICARD | PUYRICARD |
| Zone 3 | BASTIDE ROUGE (Chemin de la) - PUYRICARD | PUYRICARD |
| Zone 3 | BEAULIEU (Route de) - PUYRICARD | PUYRICARD |
| Zone 3 | BEDOULE (Chemin de la) - PUYRICARD | PUYRICARD |
| Zone 3 | BONFILS (Chemin de) - PUYRICARD | PUYRICARD |
| Zone 3 | BOSQUE D'ANTONELLE (Chemin de la) - PUYRICARD | PUYRICARD |
| Zone 3 | BOSQUE DE LA MADELEINE (Chemin de la) - PUYRICARD | PUYRICARD |
| Zone 3 | BRUCELLES (Chemin de) - PUYRICARD | PUYRICARD |
| Zone 3 | BUISSONNE (Chemin de la) - PUYRICARD | PUYRICARD |
| Zone 3 | CALADE (Route de la) - PUYRICARD | PUYRICARD |
| Zone 3 | CAMILLE CLAUDEL (Rue) - PUYRICARD | PUYRICARD |
| Zone 3 | CARRAIRE DE SALIN (Chemin de) - PUYRICARD | PUYRICARD |
| Zone 3 | CARRAIRE DE VERGUETIER (Chemin de) - PUYRICARD | PUYRICARD |
| Zone 3 | CARRAIRE DESTRUILLAS (Chemin des) - PUYRICARD | PUYRICARD |
| Zone 3 | CHARLES JOANNON (Avenue) - PUYRICARD | PUYRICARD |
| Zone 3 | CHARRETTE (Impasse de la) - PUYRICARD | PUYRICARD |
| Zone 3 | CHASSELAS (Allée des) - PUYRICARD | PUYRICARD |
| Zone 3 | CHATEAU D' EAU (Impasse du) - PUYRICARD | PUYRICARD |
| Zone 3 | CHATEAU D'ALPHERAN (Chemin du) - PUYRICARD | PUYRICARD |
| Zone 3 | CHATEAU DE LA BRILLANE (Chemin du) - PUYRICARD | PUYRICARD |
| Zone 3 | CHATEAU DE LA CALADE (Chemin du) - PUYRICARD | PUYRICARD |
| Zone 3 | CHAVE (Chemin de) - PUYRICARD | PUYRICARD |

| ZONE | RUE | SECTEUR |
|--------|--|-----------|
| Zone 3 | CIGALONS (Allée des) - PUYRICARD | PUYRICARD |
| Zone 3 | CIPIERES (Chemin des) - PUYRICARD | PUYRICARD |
| Zone 3 | COLONEL MAURICE BELLEC (Route du) - PUYRICARD | PUYRICARD |
| Zone 3 | COQUILLADE (Rue de la) - PUYRICARD | PUYRICARD |
| Zone 3 | COUGOURDAN (Chemin de) - PUYRICARD | PUYRICARD |
| Zone 3 | COUTERON (Route de) - PUYRICARD | PUYRICARD |
| Zone 3 | COUTHERON (Allée de) - PUYRICARD | PUYRICARD |
| Zone 3 | CRUYES (Chemin des) - PUYRICARD | PUYRICARD |
| Zone 3 | EGUILLES (Chemin d') - PUYRICARD | PUYRICARD |
| Zone 3 | EMILE BOSSY (Place) - PUYRICARD | PUYRICARD |
| Zone 3 | ENCLOS (Chemin de l') - PUYRICARD | PUYRICARD |
| Zone 3 | ESTIENNE DE SAINT JEAN (Boulevard d') - PUYRICARD | PUYRICARD |
| Zone 3 | ETOILE (Allée de l') - PUYRICARD | PUYRICARD |
| Zone 3 | FAUCHONNE (Chemin de la) - PUYRICARD | PUYRICARD |
| Zone 3 | FONTROUSSE (Chemin de) - PUYRICARD | PUYRICARD |
| Zone 3 | FOUR DES BANES (Chemin du) - PUYRICARD | PUYRICARD |
| Zone 3 | FUSAINS (Chemin des) - PUYRICARD | PUYRICARD |
| Zone 3 | GANAY (Chemin de) - PUYRICARD | PUYRICARD |
| Zone 3 | GANTESE (Chemin de la) - PUYRICARD | PUYRICARD |
| Zone 3 | GARAGAI (Chemin du) - PUYRICARD | PUYRICARD |
| Zone 3 | GARGOUILLE (Allée de la) - PUYRICARD | PUYRICARD |
| Zone 3 | GAVOTTE (Chemin de la) - PUYRICARD | PUYRICARD |
| Zone 3 | GENINA CLAPIER (Rue) - PUYRICARD | PUYRICARD |
| Zone 3 | GEORGES DE FABRY (Avenue) - PUYRICARD | PUYRICARD |
| Zone 3 | GERVAIS (Chemin des) - PUYRICARD | PUYRICARD |
| Zone 3 | GRAND DOMAINE (Avenue du) - PUYRICARD | PUYRICARD |
| Zone 3 | GRAND SAINT JEAN (Chemin du) - PUYRICARD | PUYRICARD |
| Zone 3 | GRANGE AUX COQS (Chemin de la) - PUYRICARD | PUYRICARD |
| Zone 3 | GUIENNE (Chemin de la) - PUYRICARD | PUYRICARD |
| Zone 3 | HERITIER (Chemin de l') - PUYRICARD | PUYRICARD |
| Zone 3 | JAVIS (Chemin les) - PUYRICARD | PUYRICARD |
| Zone 3 | LABOURS (Impasse des) - PUYRICARD | PUYRICARD |
| Zone 3 | LAUVES (Chemin des) - PUYRICARD | PUYRICARD |
| Zone 3 | LEVESQUE (Chemin de) - PUYRICARD | PUYRICARD |
| Zone 3 | LIGNANE (Chemin de) - PUYRICARD | PUYRICARD |
| Zone 3 | LOU MISTRAOU (Place) - PUYRICARD | PUYRICARD |
| Zone 3 | MALIVERNY (Chemin de) - PUYRICARD | PUYRICARD |
| Zone 3 | MARIN (Chemin du) - PUYRICARD | PUYRICARD |
| Zone 3 | MIKELY (Chemin de) - PUYRICARD | PUYRICARD |
| Zone 3 | MOULIN (Route du) - PUYRICARD | PUYRICARD |
| Zone 3 | NICOLAS FROMENT (Rue) - PUYRICARD | PUYRICARD |
| Zone 3 | OLIVARY (Chemin d') - PUYRICARD | PUYRICARD |
| Zone 3 | ORATOIRE (Place de l') - PUYRICARD | PUYRICARD |
| Zone 3 | PASTOUREAUX (Traverse des) - PUYRICARD | PUYRICARD |
| Zone 3 | PELERINS (Place des) - PUYRICARD | PUYRICARD |
| Zone 3 | PLAINES (Chemin des) - PUYRICARD | PUYRICARD |
| Zone 3 | PLATANES (Chemin des) - PUYRICARD | PUYRICARD |
| Zone 3 | PLATRIERES (Chemin des) - PUYRICARD | PUYRICARD |
| Zone 3 | PLUMO-GAU (Chemin de) - PUYRICARD | PUYRICARD |
| Zone 3 | PONT (Allée du) - PUYRICARD | PUYRICARD |
| Zone 3 | PONTES (Chemin de) - PUYRICARD | PUYRICARD |
| Zone 3 | POULASSON (Chemin de) - PUYRICARD | PUYRICARD |
| Zone 3 | PREMIERE DIVISION FRANCAISE LIBRE (Avenue de la) - PUYRICARD | PUYRICARD |
| Zone 3 | PRES (Chemin des) - PUYRICARD | PUYRICARD |
| Zone 3 | PRES DE LA BEDOULE (Chemin des) - PUYRICARD | PUYRICARD |
| Zone 3 | PRESIDENTE (Chemin de la) - PUYRICARD | PUYRICARD |
| Zone 3 | PUY SAINTE REPARADE (Route du) - PUYRICARD | PUYRICARD |

| ZONE | RUE | SECTEUR |
|--------|---|-----------|
| Zone 3 | PUYRICARD (Route de) - PUYRICARD | PUYRICARD |
| Zone 3 | QUATRE PAS (Traverse des) - PUYRICARD | PUYRICARD |
| Zone 3 | QUILLE (Chemin de la) - PUYRICARD | PUYRICARD |
| Zone 3 | RAVIN DE GANAY (Chemin du) - PUYRICARD | PUYRICARD |
| Zone 3 | REVEST (Chemin le) - PUYRICARD | PUYRICARD |
| Zone 3 | ROGNES (Route de) - PUYRICARD | PUYRICARD |
| Zone 3 | ROMARINS (Traverse des) - PUYRICARD | PUYRICARD |
| Zone 3 | ROSAKI (Allée) - PUYRICARD | PUYRICARD |
| Zone 3 | ROSE (Chemin de la) - PUYRICARD | PUYRICARD |
| Zone 3 | RUISSEAU DE LA BRILLANE (Chemin du) - PUYRICARD | PUYRICARD |
| Zone 3 | SAINT CANADET (Route de) - PUYRICARD | PUYRICARD |
| Zone 3 | SAINT DONAT (Chemin de) - PUYRICARD | PUYRICARD |
| Zone 3 | SAINT MARTIN (Chemin de) - PUYRICARD | PUYRICARD |
| Zone 3 | SAINT SIMON (Chemin de) - PUYRICARD | PUYRICARD |
| Zone 3 | SAUVAIRE (Chemin de) - PUYRICARD | PUYRICARD |
| Zone 3 | SEBASTIEN RIZZOTTO (Square) - PUYRICARD | PUYRICARD |
| Zone 3 | SEUIL (Route du) - PUYRICARD | PUYRICARD |
| Zone 3 | SIMONE (Chemin de la) - PUYRICARD | PUYRICARD |
| Zone 3 | SISTERON (Route de) - PUYRICARD | PUYRICARD |
| Zone 3 | TACEL (Chemin de) - PUYRICARD | PUYRICARD |
| Zone 3 | TALUS (Allée du) - PUYRICARD | PUYRICARD |
| Zone 3 | TREVARESSE (Allée de la) - PUYRICARD | PUYRICARD |
| Zone 3 | TREVARESSE (Chemin de la) - PUYRICARD | PUYRICARD |
| Zone 3 | TRUILLAS (Allée des) - PUYRICARD | PUYRICARD |
| Zone 3 | TUBASSE (Chemin de la) - PUYRICARD | PUYRICARD |
| Zone 3 | VALENTINE (Chemin de la) - PUYRICARD | PUYRICARD |
| Zone 3 | VERDON (Impasse du) - PUYRICARD | PUYRICARD |
| Zone 3 | VIEILLE FERME (Allée de la) - PUYRICARD | PUYRICARD |
| Zone 3 | VIEILLE ROUTE DE ROGNES (Route) - PUYRICARD | PUYRICARD |
| Zone 3 | VIGNE JEUNE (Chemin de la) - PUYRICARD | PUYRICARD |
| Zone 3 | YVETTE BONNARD (Rue) - PUYRICARD | PUYRICARD |

| ZONE | RUE | SECTEUR |
|--------|---|------------|
| Zone 4 | ADRIEN DURBEC (Avenue) - LES MILLES | LES MILLES |
| Zone 4 | AIME GAZEL (Place) - LES MILLES | LES MILLES |
| Zone 4 | ALBERT COUTON (Avenue) - LES MILLES | LES MILLES |
| Zone 4 | ALBERT DECANIS (Rue) - LES MILLES | LES MILLES |
| Zone 4 | ALLIES (Avenue des) - LES MILLES | LES MILLES |
| Zone 4 | ANCIENS COMBATTANTS (Square des) - LES MILLES | LES MILLES |
| Zone 4 | ANCIENS COMBATTANTS EN AFN 1952 - 62 (Place des) - LES MILLES | LES MILLES |
| Zone 4 | ANDRE CLAVERIE (Rue) - LES MILLES | LES MILLES |
| Zone 4 | BEL AIR (Rue) - LES MILLES | LES MILLES |
| Zone 4 | COMMANDERIE SAINT JEAN DE MALTE (Chemin de la) - LES MILLES | LES MILLES |
| Zone 4 | DR REIBAUD (Avenue du) - LES MILLES | LES MILLES |
| Zone 4 | EGLISE (Rue de l') - LES MILLES | LES MILLES |
| Zone 4 | EMILE LAGIER (Rue) - LES MILLES | LES MILLES |
| Zone 4 | FREDERIC MISTRAL (Avenue) - LES MILLES | LES MILLES |
| Zone 4 | FREDERIC MISTRAL (Impasse) - LES MILLES | LES MILLES |
| Zone 4 | GERARD PAULMYER (Allée) - LES MILLES | LES MILLES |
| Zone 4 | HENRI REYNAUD (Rue) - LES MILLES | LES MILLES |
| Zone 4 | HUIT MAI 1945 (Place du) - LES MILLES | LES MILLES |
| Zone 4 | LIBERTE (Place de la) - LES MILLES | LES MILLES |
| Zone 4 | LOUIS AMOURIQ (Avenue) - LES MILLES | LES MILLES |
| Zone 4 | LOUIS GRANET (Rue) - LES MILLES | LES MILLES |
| Zone 4 | LUCIENNE AUQUIER (Traverse) - LES MILLES | LES MILLES |
| Zone 4 | MARCEL BREMOND (Cours) - LES MILLES | LES MILLES |
| Zone 4 | MARIUS REQUIER (Avenue) - LES MILLES | LES MILLES |
| Zone 4 | PASTEUR (Rue) - LES MILLES | LES MILLES |
| Zone 4 | PAUL CAMOIN (Square) - LES MILLES | LES MILLES |
| Zone 4 | PAUL MICHEL (Rue) - LES MILLES | LES MILLES |
| Zone 4 | PONT (Rue du) - LES MILLES | LES MILLES |
| Zone 4 | RAYMOND MAZELLA (Rue) - LES MILLES | LES MILLES |
| Zone 4 | ROGER CHAUDON (Avenue) - LES MILLES | LES MILLES |
| Zone 4 | RONDE (Chemin de) - LES MILLES | LES MILLES |
| Zone 4 | SAINT PONS (Rue) - LES MILLES | LES MILLES |
| Zone 4 | SERRE (Impasse du) - LES MILLES | LES MILLES |
| Zone 4 | SOUVENIR FRANCAIS (Rue du) - LES MILLES | LES MILLES |
| Zone 4 | ABBE BLAIZE (Square) - AIX EN PROVENCE | LUYNES |
| Zone 4 | ALBERT (Rue d') - LUYNES | LUYNES |
| Zone 4 | ALBERTIN (Place) - LUYNES | LUYNES |
| Zone 4 | ALCIDE (Rue) - LUYNES | LUYNES |
| Zone 4 | AMANDIERS (Allée des) - LUYNES | LUYNES |
| Zone 4 | ANDRE CHAMSON (Avenue) - LUYNES | LUYNES |
| Zone 4 | ANNA CANHI (Rue) - LUYNES | LUYNES |
| Zone 4 | ARBOUSIERS (Rue des) - LUYNES | LUYNES |
| Zone 4 | BALANCE (Allée de la) - LUYNES | LUYNES |
| Zone 4 | BELIER (Impasse du) - LUYNES | LUYNES |
| Zone 4 | BONS VOISINS (Impasse des) - LUYNES | LUYNES |
| Zone 4 | BOUTIERE (Chemin) - LUYNES | LUYNES |
| Zone 4 | CAIRE (Boulevard) - LUYNES | LUYNES |
| Zone 4 | CAMELIAS (Allée des) - LUYNES | LUYNES |
| Zone 4 | CAMILLE CAIRE (Rue) - LUYNES | LUYNES |
| Zone 4 | CAPRICORNE (Allée du) - LUYNES | LUYNES |
| Zone 4 | CHENES (Rue des) - LUYNES | LUYNES |
| Zone 4 | CIGALES (Impasse des) - LUYNES | LUYNES |
| Zone 4 | COLOMBES (Place des) - LUYNES | LUYNES |
| Zone 4 | ECOLES (Chemin des) - LUYNES | LUYNES |
| Zone 4 | ELIE JEAN dit NONO (Rue) - LUYNES | LUYNES |
| Zone 4 | EMILE BOURON (Rue) - LUYNES | LUYNES |
| Zone 4 | ERABLES (Rue des) - LUYNES | LUYNES |

| ZONE | RUE | SECTEUR |
|--------|--|-----------|
| Zone 4 | FERRATO GAMARRA (Boulevard) - LUYNES | LUYNES |
| Zone 4 | FRANCOIS VIDAL (Avenue) - LUYNES | LUYNES |
| Zone 4 | GEMEAUX (Allée des) - AIX EN PROVENCE | LUYNES |
| Zone 4 | GENETS (Rue des) - LUYNES | LUYNES |
| Zone 4 | HENRY (Rue) - LUYNES | LUYNES |
| Zone 4 | HIRONDELLES (Allée des) - LUYNES | LUYNES |
| Zone 4 | JEANINE MAVEL (Avenue) - LUYNES | LUYNES |
| Zone 4 | JEANNE DE SEGUR (Rue) - LUYNES | LUYNES |
| Zone 4 | JOSEPHINE CAIRE (Avenue) - LUYNES | LUYNES |
| Zone 4 | LEI PERDIGAU (Allée) - LUYNES | LUYNES |
| Zone 4 | LIBERATEURS (Avenue des) - AIX EN PROVENCE | LUYNES |
| Zone 4 | LIBERATION (Place de la) - LUYNES | LUYNES |
| Zone 4 | LODENA (Allée de) - LUYNES | LUYNES |
| Zone 4 | LOU GALOUBET (Allée) - LUYNES | LUYNES |
| Zone 4 | LOUIS BRUNET (Rond-Point) - LUYNES | LUYNES |
| Zone 4 | MAGNOLIAS (Allée des) - LUYNES | LUYNES |
| Zone 4 | MARIE MAURON (Rue) - LUYNES | LUYNES |
| Zone 4 | MESANGES (Allée des) - LUYNES | LUYNES |
| Zone 4 | MORAZZANI (Chemin) - AIX EN PROVENCE | LUYNES |
| Zone 4 | MOULIN A VENT (Allée du) - LUYNES | LUYNES |
| Zone 4 | MURIERS (Impasse des) - LUYNES | LUYNES |
| Zone 4 | NATIONALE 8 (Route) - LUYNES | LUYNES |
| Zone 4 | OLIVIERS (Allée des) - LUYNES | LUYNES |
| Zone 4 | PINSONS (Allée des) - LUYNES | LUYNES |
| Zone 4 | POISSONS (Place des) - AIX EN PROVENCE | LUYNES |
| Zone 4 | QUATRE VENTS (Traverse des) - LUYNES | LUYNES |
| Zone 4 | RENE CAIRE (Rue) - LUYNES | LUYNES |
| Zone 4 | RENE DECASTILLE (Square) - LUYNES | LUYNES |
| Zone 4 | ROBERT DAUGEY (Avenue) - LUYNES | LUYNES |
| Zone 4 | ROSEAUX (Rue des) - LUYNES | LUYNES |
| Zone 4 | SAGITTAIRE (Allée du) - AIX EN PROVENCE | LUYNES |
| Zone 4 | SERGE ATTARD (Allée) - LUYNES | LUYNES |
| Zone 4 | STADE (Impasse du) - LUYNES | LUYNES |
| Zone 4 | TAMBOURINAIRES (Rue des) - LUYNES | LUYNES |
| Zone 4 | TILLEULS (Allée des) - LUYNES | LUYNES |
| Zone 4 | TULIPIERS (Rue des) - LUYNES | LUYNES |
| Zone 4 | VERSEAU (Allée du) - AIX EN PROVENCE | LUYNES |
| Zone 4 | VIEILLE BASTIDE (Avenue de la) - LUYNES | LUYNES |
| Zone 4 | AUBRES D' OR (Impasse des) - PUYRICARD | PUYRICARD |
| Zone 4 | BUIS (Allée des) - PUYRICARD | PUYRICARD |
| Zone 4 | CAMPAGNE JALIFIE (Rue) - PUYRICARD | PUYRICARD |
| Zone 4 | CAMUS (Boulevard des) - PUYRICARD | PUYRICARD |
| Zone 4 | CARDINAL DE GRIMALDI (Avenue du) - PUYRICARD | PUYRICARD |
| Zone 4 | CARELLE (Boulevard de) - PUYRICARD | PUYRICARD |
| Zone 4 | CASTELLAS (Chemin du) - PUYRICARD | PUYRICARD |
| Zone 4 | COMBATTANTS (Place des) - PUYRICARD | PUYRICARD |
| Zone 4 | ECOLES (Chemin des) - PUYRICARD | PUYRICARD |
| Zone 4 | EGLISE (Place de l') - PUYRICARD | PUYRICARD |
| Zone 4 | EGLISE (Traverse de l') - PUYRICARD | PUYRICARD |
| Zone 4 | ENCLOS (Rue de l') - PUYRICARD | PUYRICARD |
| Zone 4 | FIGUIERS (Rue des) - PUYRICARD | PUYRICARD |
| Zone 4 | GERMAIN REYNIER (Rue) - PUYRICARD | PUYRICARD |
| Zone 4 | GINETTE CAU (Rue) - PUYRICARD | PUYRICARD |
| Zone 4 | JACQUES DE REGIS (Avenue) - PUYRICARD | PUYRICARD |
| Zone 4 | JEAN BOULITREAU (Rond-Point) - PUYRICARD | PUYRICARD |
| Zone 4 | JEAN ORSINI (Avenue) - PUYRICARD | PUYRICARD |
| Zone 4 | JULES ROLLAND (Rue) - PUYRICARD | PUYRICARD |

| ZONE | RUE | SECTEUR |
|--------|--|-----------|
| Zone 4 | LUCIE DAUMAS (Rue) - PUYRICARD | PUYRICARD |
| Zone 4 | MAGNOLIAS (Impasse des) - PUYRICARD | PUYRICARD |
| Zone 4 | MAITRE PELOUTIER (Rue) - PUYRICARD | PUYRICARD |
| Zone 4 | MARCEL ESCOFFIER (Traverse) - PUYRICARD | PUYRICARD |
| Zone 4 | OLIVIERS (Rue des) - PUYRICARD | PUYRICARD |
| Zone 4 | PALERNE (Boulevard de) - PUYRICARD | PUYRICARD |
| Zone 4 | PEPE ROSSO (Square) - PUYRICARD | PUYRICARD |
| Zone 4 | PIERRE GAY (Avenue) - PUYRICARD | PUYRICARD |
| Zone 4 | PIOU PIOU (Chemin) - PUYRICARD | PUYRICARD |
| Zone 4 | PREFET DE MORANT (Place) - PUYRICARD | PUYRICARD |
| Zone 4 | PRINCIPALE (Rue) - PUYRICARD | PUYRICARD |
| Zone 4 | ROSTOLANE (Avenue de la) - PUYRICARD | PUYRICARD |
| Zone 4 | ROUREBEU (Allée des) - PUYRICARD | PUYRICARD |
| Zone 4 | SAN PEYRES (Avenue de) - PUYRICARD | PUYRICARD |
| Zone 4 | SOURCE (Traverse de la) - PUYRICARD | PUYRICARD |
| Zone 4 | TOULOUBRE (Avenue de la) - PUYRICARD | PUYRICARD |
| Zone 4 | VERTE CAMPAGNE (Avenue) - PUYRICARD | PUYRICARD |
| Zone 4 | WALDECK ROUSSEAU (Place) - PUYRICARD | PUYRICARD |

Zonages Centre Ville

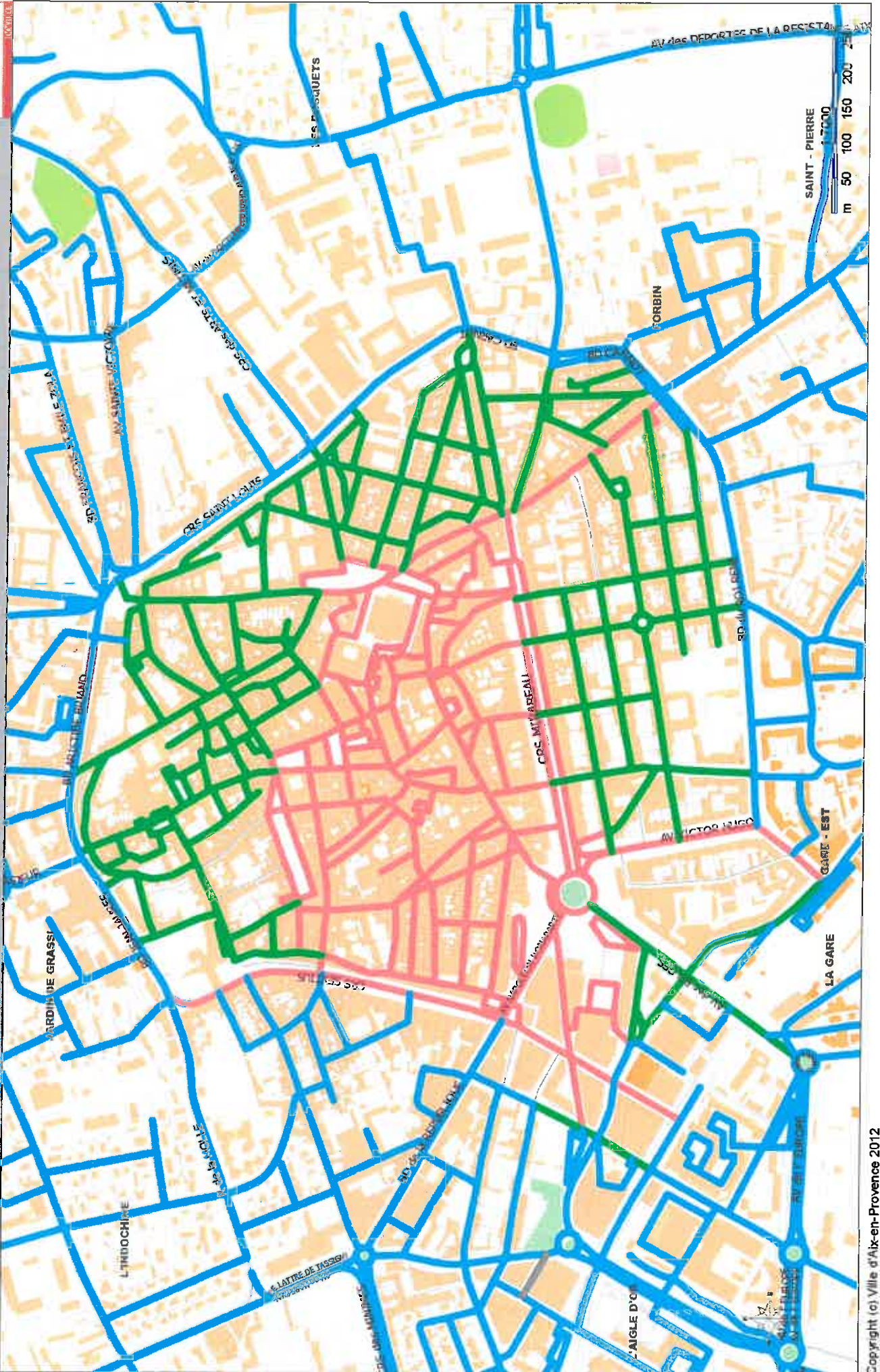

Zonages Les Milles

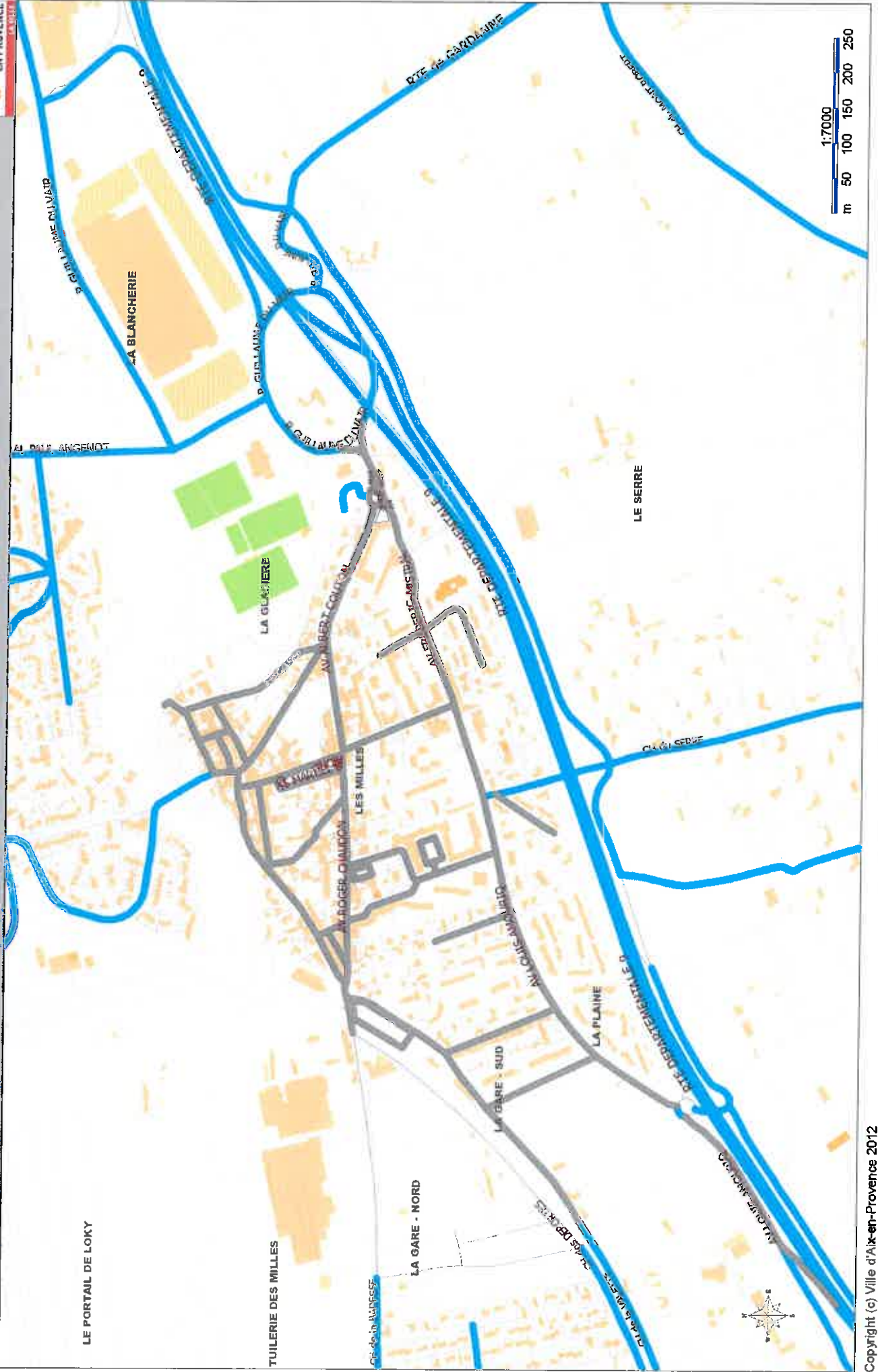

Zonages - Luynes

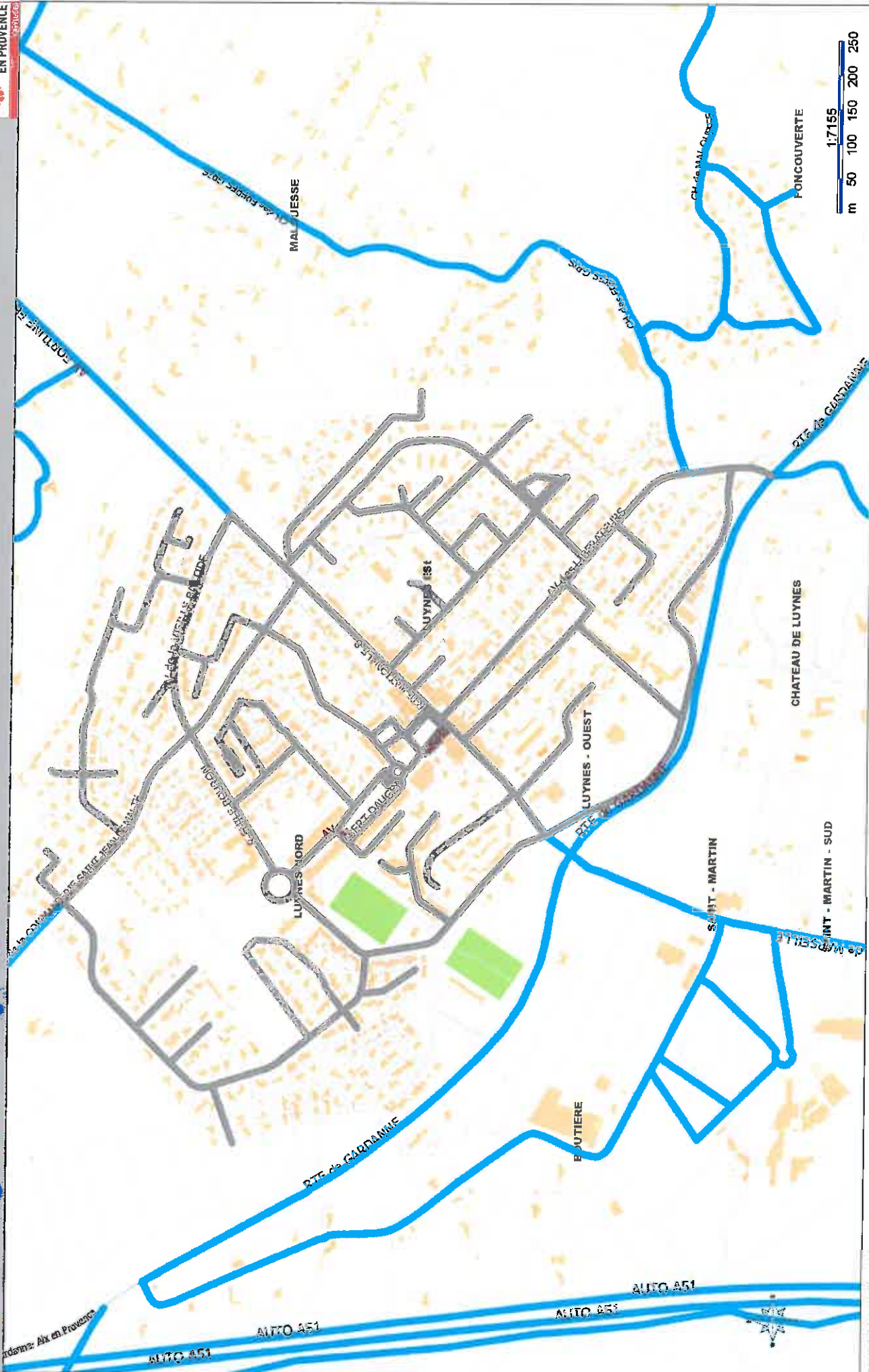

Zonages - Puyricard

