



Aix en Provence
VILLE THERMALE ET CLIMATIQUE

**EXTRAIT DU REGISTRE DES DELIBERATIONS
DU CONSEIL MUNICIPAL DE LA VILLE D'AIX
EN PROVENCE N° DL.2014-464**

Séance publique du

16 décembre 2014

**Présidence de Maryse JOISSAINS MASINI
Maire d'Aix-en-Provence Président de la
Communauté du Pays d'Aix**

Accusé de réception en préfecture
Identifiant :
Date de signature : 17/12/2014
Date de réception : 17/12/2014
 POUR CERTIFICATION DU CARACTERE EXECUTOIRE: - ACTE SINGE ✓ - COMPTE RENDU AFFICHÉ ✓ - ACTE TRANSMIS POUR EXERCICE DU CONTROLE DE ✓ LÉGITIMITÉ ✓

OBJET : CONTRAT DE DÉLÉGATION DE SERVICE PUBLIC POUR LA FOURRIERE REFUGE POUR ANIMAUX PAR VOIE D'AFFERMAGE - RÉSILIATION DU CONTRAT POUR FAUTE DU DÉLÉGATAIRE

Le 16 décembre 2014 à 18h00, le Conseil Municipal de la Commune d'Aix-en-Provence s'est réuni en session Ordinaire dans la salle de ses délibérations, à l'Hôtel-de-Ville, sur la convocation qui lui a été adressée par Mme Maryse JOISSAINS-MASINI, Maire, le 10/12/2014, conformément aux articles L 2121-10 et L 2121-12 du Code Général des Collectivités Territoriales.

Étaient Présents :

Monsieur Jacques AGOPIAN, Monsieur Ravi ANDRE, Madame Dominique AUGÉY, Madame Abbassia BACHI, Monsieur Edouard BALDO, Monsieur Moussa BENKACI, Madame Charlotte BENON, Madame Christine BERNARD, Madame Odile BONTHOUX, Madame Patricia BORRICAND, Monsieur Jacques BOUDON, Monsieur Jean-Pierre BOUVET, Monsieur Raoul BOYER, Monsieur Gérard BRAMOULLÉ, Madame Danièle BRUNET, Monsieur Lucien-Alexandre CASTRONOVO, Monsieur Maurice CHAZEAU, Monsieur Eric CHEVALIER, Madame Noëlle CICCOLINI-JOUFFRET, Madame Charlotte DE BUSSCHERE, Monsieur Philippe DE SAINTDO, Madame Brigitte DEVESA, Madame Sylvaine DI CARO, Monsieur Sylvain DIJON, Monsieur Laurent DILLINGER, Monsieur Gilles DONATINI, Madame Michele EINAUDI, Monsieur Alexandre GALLESE, Monsieur Jean-Christophe GROSSI, Monsieur Hervé GUERRERA, Madame Souad HAMMAL, Madame Muriel HERNANDEZ, Madame Coralie JAUSSAUD, Madame Maryse JOISSAINS MASINI, Madame Gaëlle LENFANT, Madame Irène MALAUZAT, Madame Reine MERGER, Monsieur Stéphane PAOLI, Monsieur Jean-Marc PERRIN, Madame Liliane PIERRON, Monsieur Jean-Jacques POLITANO, Monsieur Christian ROLANDO, Madame Catherine ROUVIER, Madame Danielle SANTAMARIA, Madame Marie-Pierre SICARD - DESNUELLE, Madame Catherine SILVESTRE, Madame Josyane SOLARI, Monsieur Jules SUSINI, Monsieur Francis TAULAN, Madame Françoise TERME, Monsieur Michael ZAZOUN.

Excusés avec pouvoir donné conformément aux dispositions de l'article L 2121-20 du Code Général des Collectivités Territoriales:

Monsieur Gerard DELOCHE à Madame Danielle SANTAMARIA, Madame Sophie JOISSAINS à Monsieur Gérard BRAMOULLÉ, Monsieur Claude MAINA à Monsieur Michael ZAZOUN, Madame Karima ZERKANI-RAYNAL à Monsieur Jules SUSINI.

Excusés sans pouvoir :

NEANT

Secrétaire : Sylvain DIJON

Madame Maryse JOISSAINS MASINI donne lecture du rapport ci-joint.



02.02

Aix en Provence

VILLE THERMALE ET CLIMATIQUE

D.G.A.S - Etudes Juridiques, Marchés
Publics et Patrimoine Communal
Direction des Etudes Juridiques & du
Contentieux

RAPPORT POUR
LE CONSEIL MUNICIPAL
DU 16 DÉCEMBRE 2014

Nomenclature : 1.2

Délégation de service public

RAPPORTEUR : Madame Maryse JOISSAINS MASINI

CO-RAPPORTEUR(S) : Mme BENON Charlotte, M. CHAZEAU Maurice

Politique Publique : 02-VIE INSTITUTIONNELLE

OBJET : CONTRAT DE DÉLÉGATION DE SERVICE PUBLIC POUR LA FOURRIERE
REFUGE POUR ANIMAUX PAR VOIE D'AFFERMAGE - RÉSILIATION DU CONTRAT POUR
FAUTE DU DÉLÉGATAIRE- Décision du Conseil

Mes chers Collègues,

Par délibération N°2013.608 du 18 novembre 2013 le Conseil Municipal a approuvé d'une part, la désignation de **la Société Protectrice des Animaux d'Aix-en-Provence, Refuge du Réaltor** en qualité de Déléguataire, et d'autre part, les termes du contrat de délégation de service public.

Après accomplissement des formalités de mise en concurrence prévues par le code général des collectivités territoriales, ce contrat a été conclu pour 7 ans à compter du 1^{er} janvier 2014. Le contrat a été notifié le 23/12/2013.

Le 3 juillet 2014, suite à différentes notes et alertes transmises par les services en charge du suivi de ce contrat, ainsi qu'à divers rapports du service de la protection animale du mois de Mai 2014, l'autorité territoriale s'est rendue sur place afin de prendre connaissance des nombreux problèmes relatifs à l'exécution de la délégation.

Lors de cette visite, l'état de la fourrière et du refuge animalier, ainsi que les constatations de la négligence et de la maltraitance envers les animaux eux-mêmes, se sont révélés être d'une particulière gravité.

En outre, et devant témoins, la délégataire du contrat a, lors de cette visite, indiqué avoir sous-évalué l'importance des charges du contrat et demandé à l'autorité territoriale, un avenant financier de réajustement.

Par courrier en date du 10 juillet 2014, Madame Gandino, en sa qualité de représentante de la Société Protectrice des Animaux d'Aix en Provence (SPA) et délégataire du contrat, a été alertée et mise en demeure sur l'ensemble des éléments extrêmement préjudiciables à la qualité du service, et surtout sur le fait que le service rendu par ses soins ne respectait pas **les principes intangibles** inscrits dans le contrat, à savoir, **la stérilisation des animaux**, principe de base de la défense animale et corollaire indispensable au concept de « **chiens en liberté** », concept imaginé et mis en pratique par Madame Michèle DOTTORE avant sa disparition, inscrit dans le contrat de délégation de service public de la fourrière et du refuge animalier de la Ville d'Aix-en-Provence, s'imposant dès lors comme obligation contractuelle.

La Ville d'Aix-en-Provence a en effet, pour objectif de reprendre ce concept d'animaux en liberté échappant à la « vie quasi carcérale » de nombreux autres refuges, les euthanasies ne devant par ailleurs, être envisagées qu'en tout dernier ressort et de manière collégiale avec le vétérinaire responsable de l'établissement, pour cela la Ville d'Aix-en-Provence s'est doté d'un équipement neuf dans lequel d'importants moyens économiques et techniques ont été investis.

Par courrier en date du 8 août 2014 délivré par son conseil, la représentante de la Société Protectrice des Animaux, en sa qualité de délégataire, a fait connaître à la Ville d'Aix-en-Provence son désaccord quant aux éléments soulignés par la mise en demeure.

Par ailleurs, les services préfectoraux de santé et de protection animales ont diligenté le 23/07/2014 une inspection sur site et ont dressé un rapport mettant en demeure Madame Valérie GANDINO, en qualité de responsable du refuge et de la fourrière animale, de prendre toutes les mesures correctives aux manquements graves relevés par les inspecteurs lors de cette visite.

La Ville a sollicité dès le mois de septembre les services en question afin de savoir si la délégataire avait obtempéré et mis en œuvre les mesures correctives qui s'imposaient à elle dans les temps qui lui étaient impartis.

Les services préfectoraux, ont alors dressé un second rapport le 24/09/2014, par lequel, de manière surprenante, ils levaient ladite mise en demeure estimant que les suites données au contrôle du mois de juillet 2014 étaient satisfaisantes.

Pour autant et étant donné la gravité des faits relevés par le premier contrôle des services de la Préfecture, les agents communaux du service de la protection animale sont revenus au mois de septembre 2014 suite à différentes plaintes reçues en Mairie et relatives à la tenue de la fourrière et du refuge, afin de s'assurer du respect des modalités du contrat par la délégataire et surtout de l'état sanitaire et physiologique des animaux.

Compte tenu de la gravité des infractions relevées au titre du Code Rural et de la Pêche Maritime, ainsi que de la maltraitance manifeste envers les animaux de la fourrière et du refuge animalier du REALTOR, j'ai été dans l'obligation de saisir le Tribunal de Grande Instance d'Aix-en-Provence afin de faire constater ces infractions et maltraitances par voie extra judiciaire.

Etant donné la persistance des carences et négligences du délégataire, et les plaintes reçues en Mairie et relatives à la tenue de la fourrière et du refuge animalier, le Tribunal de Grande Instance d'Aix-en-Provence, sur saisine de l'Autorité territoriale, a rendu une ordonnance sur pied de requête le 26 septembre 2014 et a désigné la SCP DUPLAA-MUSSO, huissiers de

justice, aux fins de constater sur place les éléments factuels des manquements graves au contrat de délégation de service public.

Les éléments de réponse de la délégataire dans son courrier du 8 août 2014, s'avèrent en totale contradiction avec la situation d'urgence constatée par voie d'huissier réalisé en date du 14 octobre 2014 et incluant le rapport d'un vétérinaire sapiteur.

En effet, l'exécution actuel du contrat s'effectue en violation des principes intangibles inscrits dans ce dernier et précités, à savoir :

En violation des articles 1.2 et 17.1 du contrat :

- les chiens ne sont pas stérilisés ou seulement pour certains après adoption, beaucoup d'animaux ne sont pas identifiés, alors même que le délai légal de 8 jours en fourrière est dépassé.

En violation des articles 13, 7.8 et 17.2 du contrat :

- Les niches sont souvent trop petites au refuge pour les chiens ainsi que les boxes en fourrière.
- l'état sanitaire des boxes, des niches et des avoisinants est déplorable, les gamelles sont rouillées.
- Le congélateur contenait des cadavres d'animaux non étiquetés dans des sacs poubelles.
- Les produits de nettoyage pour les boxes des chiens sont entreposés dans une salle fermée à clé dont la délégataire est seule à détenir la clé, sachant que le jour du constat elle était d'abord absente puis arrivée à 11h15, et absente du refuge après 17h, alors même que ses horaires s'étendent jusqu'à 17h30. L'état sanitaire des niches, boxes et de l'ensemble des avoisinants est contraire aux règles élémentaires de tenue d'une fourrière et d'un refuge animalier.
- La salle dite de chirurgie n'est absolument pas équipée du matériel et de l'éclairage nécessaires à la chirurgie. Les deux pièces à vocation de repos post-opératoire ne sont ni aménagées ni adaptées, alors même que le contrat prévoit l'équipement des salles aux frais et diligences du délégataire.
- Les enclos ne sont pas sécurisés correctement pour les chatons au niveau du refuge.
- Un certain nombre d'euthanasies ont été pratiquées pour des motifs de type « animal caractériel », « coryza œil qui coule », « hors d'âge », sans autres justifications d'examen expliquant le diagnostic ou la raison du choix de l'euthanasie.

Contrairement aux principes du contrat de délégation de service public, aucune décision collégiale n'est formalisée sur les registres concernant les euthanasies.

En violation de l'article 24.1 du contrat :

L'effectif des employés est largement insuffisant et n'est pas conforme à l'offre proposée par le délégataire actuel :

- 2 employés à 35 h, 2 employés à 20h dont une en arrêt maladie qui ne devrait pas reprendre son poste de travail.

- Le vendredi et le samedi, un seul employé est présent pour s'occuper de l'ensemble du site, ce qui est contraire aux règles élémentaires de sécurité et de fonctionnement de la fourrière et du refuge.

- Les employés ont déclaré devant huissier de justice, être en sous-effectif et ne pas pouvoir nettoyer les locaux, sortir les chiens, entretenir et désinfecter les boxes et assurer des soins corrects aux animaux.

Le constat d'huissier dressé le 14 octobre dernier démontre l'insuffisance de personnel sur place, et l'absence de formation adéquate pour le personnel en matière de travail avec les chiens.

En outre, les employés ne sont pas en possession des clés du véhicule qui permettrait le transport d'un animal en cas d'urgence.

L'espace « toilettes » sert aussi d'espace vestiaire et lieu de repas aux employés. Il est inadapté et ne respecte pas les règles d'hygiène élémentaire.

En conclusion, ce constat d'huissier fait état de manquements graves au contrat de délégation de service public précité, en violation des articles 1, 3, 7.5, 7.7, 7.8, 7.9, 13, 13, 17.1, 17.2, 24.1 et 28.3 du contrat. La maltraitance et la négligence envers les animaux est manifeste, les carences à l'hygiène des locaux, à l'état sanitaire et au bien-être des animaux, à la sécurité et la nourriture des animaux, ainsi que la sécurité du personnel, sont telles qu'elles portent au service public de la fourrière et du refuge animalier un préjudice suffisamment motivé qui appelle de la part de la Ville, des mesures adaptées à la situation d'urgence dans laquelle nous sommes.

Pour ces raisons, je suis contrainte de soumettre aujourd'hui ces constats au Conseil Municipal, et de vous proposer la résiliation de ce contrat pour faute grave du délégataire.

En outre, j'informe le Conseil Municipal, qu'un dépôt de plainte pour maltraitance et négligence envers les animaux au titre des articles R.214-17 à R.214-18 du Code Rural et de la Pêche Maritime et de l'article L.521-1 du Code pénal, a été transmis au Procureur de la République le 5/11/2014, accompagné des constats réalisés le 14 octobre 2014 par voie extrajudiciaire et incluant le rapport du vétérinaire sapiteur.

Comme pour la signature du contrat, il convient, afin de résilier cette délégation de service public, que le Conseil Municipal autorise l' élu délégué en la matière à signer la décision de résiliation, en application du principe de parallélisme des formes.

La résiliation prendra effet à compter du 1^{er} janvier 2015.

Dans l'attente de la passation d'une nouvelle procédure de mise en concurrence pour la gestion et l'exploitation de ce service public, l'autorité territoriale proposera au Conseil Municipal la reprise en régie directe du complexe animalier.

En conséquence, mes Chers Collègues, je vous demande de bien vouloir :

- **AUTORISER** la résiliation du contrat de Délégation de service public N° 13-D1 relatif à la gestion et l'exploitation en affermage de la fourrière et du refuge animalier du REALTOR

- **AUTORISER** Madame le Maire, ou Monsieur l'Adjoint délégué en la matière, à signer la résiliation de la Délégation de service public N° 13-D1

DL.2014-464 - CONTRAT DE DÉLÉGATION DE SERVICE PUBLIC POUR LA FOURRIERE
REFUGE POUR ANIMAUX PAR VOIE D'AFFERMAGE - RÉSILIATION DU CONTRAT POUR
FAUTE DU DÉLÉGATAIRE-

Présents et représentés : 55
Présents : 51
Abstentions : 0
Non participation : 9
Suffrages Exprimés : 46
Pour : 46
Contre : 0

Ont voté contre

NEANT

Se sont abstenus

NEANT

N'ont pas pris part au vote

Edouard BALDO Lucien-Alexandre CASTRONOVO Noelle CICCOLINI-JOUFFRET Charlotte DE
BUSSCHERE Michele EINAUDI Hervé GUERRERA Souad HAMMAL Gaelle LENFANT Jean-
Jacques POLITANO

Le Conseil Municipal a Adopté à l'unanimité
le rapport qui précède.

Ont signé Maryse JOISSAINS MASINI, Maire

Président de séance et les membres du conseil présents :

Le conseiller municipal délégué,
Gérard DELOCHE



Compte-rendu de la délibération affiché le : 17/12/2014
(articles L2121-25 et R 2121-11 du C.G.C.T.)

Aix-en-Provence le, 17 décembre 2014

151-14

BORDEREAU D'ENVOI
(AR à envoyer à : assemblees@mairie-aixenprovence.fr)

Commune d' Aix en Provence

à

**SOUS-PREFECTURE
AIX EN PROVENCE**

M. le sous-préfet d'Aix-en-Provence

17 DEC. 2014

DIRECTION / SERVICE : Direction des Assemblées

COURRIER ARRIVE

CONSEIL MUNICIPAL DU 16 décembre 2014

**OBJET DE L'ACTE : RAPPORT SUR LA SITUATION EN MATIERE DE DEVELOPPEMENT
DURABLE DE LA VILLE D'AIX EN PROVENCE + Annexe**

DATE DE L'ACTE : 16/12/2014

N° DE L'ACTE: DL.2014-430

**OBJET DE L'ACTE : COMPTABILITE COMMUNALE – DEBAT D'ORIENTATION
BUDGETAIRES POUR L'EXERCICE 2015 + Annexe**

DATE DE L'ACTE : 16/12/2014

N° DE L'ACTE: DL.2014-431

**OBJET DE L'ACTE : COMPTABILITE COMMUNALE – BUDGET PRIMITIF 2015 – MISE EN
PLACE DE CREDITS D'INVESTISSEMENT EN APPLICATION DE L'ARTICLE 15 DE LA LOI
DU 05 JANVIER 1988**

DATE DE L'ACTE : 16/12/2014

N° DE L'ACTE: DL.2014-432

**OBJET DE L'ACTE : COMPTABILITE COMMUNALE – OUVERTURES ET VIREMENTS DE
CREDITS POUR L'EXERCICE 2014 + Annexe**

DATE DE L'ACTE : 16/12/2014

N° DE L'ACTE: DL.2014-433

**OBJET DE L'ACTE : COMPTABILITE COMMUNALE – ADMISSIONS DE SOMMES EN NON
VALEUR + Annexe**

DATE DE L'ACTE : 16/12/2014

N° DE L'ACTE: DL.2014-434

OBJET DE L'ACTE : COMPTABILITE COMMUNALE - SERVICE DE L'EAU ET DE
L'ASSAINISSEMENT - DEBAT D'ORIENTATIONS BUDGETAIRES POUR L'EXERCICE 2015
+ Annexe

DATE DE L'ACTE : 16/12/2014

N° DE L'ACTE: DL.2014-438

OBJET DE L'ACTE : RELATIONS ET FLUX FINANCIERS 2014 ENTRE LE BUDGET GENERAL
ET LES BUDGETS ANNEXES DE L'EAU ET DE L'ASSAINISSEMENT

DATE DE L'ACTE : 16/12/2014

N° DE L'ACTE: DL.2014-439

OBJET DE L'ACTE : COMPTABILITE COMMUNALE - SERVICE DE L'ASSAINISSEMENT -
OUVERTURE ET VIREMENT DE CREDITS POUR L'EXERCICE 2014

DATE DE L'ACTE : 16/12/2014

N° DE L'ACTE: DL.2014-440

OBJET DE L'ACTE : MARCHES DE NETTOYAGE DES LOCAUX MUNICIPAUX N°A10.018 -
A10.065 - A10.021 - A10.022 - A10.023 - A10.025 - A10.026 - A10.028 - A10.029 - A10.030 - A10.031
- A10.032 - A10.033 - A10.034 - A10.062 - A12.003 - APPROBATION DES AVENANTS PORTANT
PROLONGATION DE LA DURÉE DES CONTRATS ET AUTORISATION DE SIGNATURE DES
AVENANTS. + Annexe

DATE DE L'ACTE : 16/12/2014

N° DE L'ACTE: DL.2014-461

OBJET DE L'ACTE : CONTRAT DE DELEGATION DE SERVICE PUBLIC POUR LA
FOURRIERE REFUGE POUR ANIMAUX "PAR VOIE D'AFFERMAGE" - RESILIATION DU
CONTRAT POUR FAURE DU DELEGATAIRE + Annexe

DATE DE L'ACTE : 16/12/2014

N° DE L'ACTE: DL.2014-464

OBJET DE L'ACTE : MISE EN PLACE D'UNE RÉGIE COMPTABLE DE RECETTES POUR LE
COMPLEXE ANIMALIER DE L'ARBOIS ET APPROBATION DES TARIFS -
CRÉATION DE POSTES A L' EFFECTIF MUNICIPAL POUR LA GESTION TRANSITOIRE DU
COMPLEXE ANIMALIER

DATE DE L'ACTE : 16/12/2014

N° DE L'ACTE: DL.2014-465

SOUS-PREFECTURE
AIX EN PROVENCE

17 DEC. 2014

COURRIER ARRIVE

**OBJET DE L'ACTE : INFORMATION DU CONSEIL - COMMUNICATION DU COMPTE RENDU
D'ACTIVITES ET DU COMPTE ADMINISTRATIF DE LA COMMUNAUTE DU PAYS D'AIX
POUR L'ANNEE 2013 + Annexe**

DATE DE L'ACTE : 16/12/2014

N° DE L'ACTE: DL.2014-467

**SOUS-PREFECTURE
AIX EN PROVENCE**

17 DEC. 2014

COURRIER ARRIVE

**SCP BERNARD DUPLAA – DIDIER DUPLAA – MURIEL
MUSSO**

HUISSIERS DE JUSTICE ASSOCIES
5 PLACE JOHN REWALD – BP 200 – 13606
AIX EN PROVENCE CEDEX 1

Tél : 04 42 21 27 69 – Fax : 04 42 21 35 67

Mail : scp.duplaa.musso@huissier-justice.fr

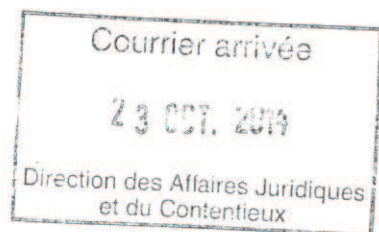

PROCES VERBAL DE CONSTAT

COPIE

**L'AN DEUX MILLE QUATORZE
ET LE QUATORZE OCTOBRE de 9h00 à 12h30 et à 17h10**

A LA REQUETE DE :

Madame Maryse JOISSAINS-MASINI, agissant d'une part en qualité de Maire de la Ville d'AIX EN PROVENCE et d'autre part en qualité de représentante de la Commune d'AIX EN PROVENCE, domiciliée à l'Hôtel de Ville 13100 AIX EN PROVENCE.

LAQUELLE NOUS DECLARE :

Qu'elle nous remet une ordonnance sur requête rendue par Monsieur le Président du Tribunal de Grande Instance d'AIX EN PROVENCE en date du 26 SEPTEMBRE 2014 nous désignant afin de nous rendre dans les locaux de la fourrière refuge pour animaux de la Ville d'AIX EN PROVENCE et Société Protectrice des animaux, refuge du REALTOR 9015 Route de la Route d'Arbois 13290 AIX EN PROVENCE, en qualité de constatant avec mission :

1°) de procéder à la description détaillée avec photos et commentaires de l'état des niches et cages accueillant les animaux, chiens et chats, et plus précisément de leur dangerosité à la fois pour les animaux et le personnel de la fourrière animale et du refuge, ainsi que de leur état sanitaire et des odeurs s'en dégageant.

2°) Autorisons l'Huissier instrumentaire et le vétérinaire à faire d'une façon générale, toutes recherches et constatations utiles y compris à ouvrir ou faire ouvrir par tout serrurier toutes portes de locaux, de meubles ou véhicules se trouvant sur place dans le but de permettre à l'Huissier de photocopier sur place l'ensemble des registres de la fourrière et du refuge animalier, y compris les registres et pièces comptables d'où pourraient résulter les preuves des nombreux manquements présentant une menace pour la protection animale et la santé publique, ainsi que de constater le nombre d'animaux contenus dans les congélateurs.

3°) précisons qu'en cas d'absence de photocopieur sur place ou d'impossibilité d'utiliser l'appareil existant sur place, l'Huissier instrumentaire pourra emporter momentanément les pièces à copier afin de les reproduire en son étude, à charge pour lui de les restituer aussitôt après copie faite, ce dans le respect de la vie privée et de l'intimité des personnes s'agissant d'informations nominatives.

4°) autorisons à faire procéder à l'ouverture des cuves recevant les excréments des animaux des animaux et de vérifier si Madame GANDINO Valérie, titulaire du contrat d'exploitation pour la ville de la fourrière et du refuge animalier, a fait récemment vider et vidanger ces cuves comme il se doit.

5°) autorisons l'Huissier instrumentaire à interroger et consigner non seulement toutes les déclarations du personnel sur place concernant leurs conditions de travail, les moyens mis à leur disposition pour l'accomplissement de leurs missions, leurs heures de travail et les heures de liberté des animaux, mais aussi toutes les paroles prononcées au cours de l'accomplissement de sa mission tout en s'abstenant de toute interpellation qui ne serait pas nécessaire à son exécution.

6°) autorisons l'Huissier instrumentaire à se faire assister d'un vétérinaire afin de constater et d'évaluer les conditions de vie de ces derniers.

Disons que tout intéressé pourra en référé au juge signataire de la présente décision, laquelle deviendra caduque à l'expiration d'un délai de deux mois à compter de ce jour.

Disons que copie de la requête et de l'ordonnance devra être adressée à la personne à laquelle elle est opposée.

DEFERANT A CETTE REQUISITION :

NOUS Bernard DUPLAA, Huissier de Justice Associé, de la SCP BERNARD et DIDIER DUPLAA – MURIEL MUSSO – titulaire d'un Office d'Huissier de Justice à la Résidence d'AIX EN PROVENCE 5 Place John Rewald, soussignés

Commis à cet effet et assisté de Madame A. FUNDI, Vétérinaire, certifions et attestons nous être transporté ce jour 14 OCTOBRE 2014 à 9h00 sur le site de la FOURRIERE-

REFUGE pour animaux de la Ville d'AIX EN PROVENCE et de la Société Protectrice des Animaux SPA, refuge du REALTOR 9015 Route de la Tour d'Arbois 13290 AIX EN PROVENCE, afin de procéder à nos constatations.

Là étant, nous nous présentons à l'accueil des locaux.

Nous déclinons notre identité, qualité et objet de notre intervention aux 2 jeunes femmes rencontrées en leur donnant lecture de l'ordonnance sur requête nous commettant.

Nous demandons à être mis en présence de Madame Valérie GANDINO, Directrice.

Il nous est répondu : « Elle est absente jusqu'à 11h00. Elle arrive tous les jours à 14h00 et quitte les lieux à 17h00. »

Les 2 jeunes femmes rencontrées sont :

- Melle Manon ROLLAND
- Melle Joy LECORDIER

Elles nous déclarent : « Nous sommes toutes les 2 employées 35h00. Deux autres personnes sont employées 20h00. Il s'agit de Monsieur Jean Michel MOCQUART et Mademoiselle MARTIN. Cette dernière est en arrêt de maladie jusqu'au 21 OCTOBRE 2014, mais ne devrait pas reprendre son poste de travail. La médecine du travail la déclare inapte à travailler à la SPA. Elle est également en conflit avec la directrice. »

Monsieur Jean Michel MOCQUART se présente.

Nous lui déclinons notre identité, qualité et objet de notre intervention.

Il nous est indiqué par les 3 employés : « Les vendredis Melle ROLLAND est seule pour s'occuper de l'ensemble du site. Les samedis une seule personne à tour de rôle (Manon ou Joy) s'occupe également de l'ensemble du site avec des bénévoles de moins en moins nombreux.

L'effectif animalier est d'environ une trentaine de chiens et 150 chats.

Nous avons une formation pour les chats et non pour les chiens (Manon, Joy).

La Directrice n'envisage pas de formation nous concernant.

Nous nous trouvons livré à nous-même et devons prendre des initiatives à tous moments. Souvent, elles nous sont reprochées.

Madame GANDINO Directrice est très souvent injoignable téléphoniquement.

Nous rencontrons des difficultés de fonctionnement.

En effet, nous ne sommes pas en possession de la clef du véhicule de fonction RENAULT EXPRESS prévu pour le transport d'un animal en cas d'urgence. Madame GANDINO conserve toujours la clef. Elle conserve également la clef de la réserve où les produits d'entretien et autres sont conservés.

Nous ne bénéficions d'aucune considération. Nous n'avons pas de planning de travail. »

*
* *
*

Nous constatons l'absence d'affichage réglementaire pour le personnel.

Sont affichés :

- 1 feuillet tarifs
- L'arrêté relatif à l'exploitation de la fourrière refuge pour animaux (Mairie d'AIX EN PROVENCE)
- Horaires de travail

*
* *

Monsieur Jean Michel MOCQUART déclare : « Précédemment mon temps de travail était de 35h00. Je suis passé à 20h00. La Directrice ne veut pas m'employer 35h00. Je suis dans l'obligation d'effectuer des heures supplémentaires non payées pour assurer un suivi indispensable aux animaux. »

Tous déclarent : « Nous sommes en sous-effectif et ne pouvons assurer un travail correct pour le bien-être des animaux. Nous manquons de temps pour :

- Désinfecter les box
- Sortir les chiens
- Entretien et nettoyer les locaux »

Ils nous déclarent aussi : « Il n'y a pas de stérilisation et de castrations de chiens. Absence de surveillance des chiens. Cela engendre des bagarres. Impossibilité de les sortir. Risque de reproduction. »

Melle Manon ROLLAND et Melle Joy LECORDIER déclarent : « Dans les locaux, un espace bien être, vestiaire, cuisine avec évier, avait été prévu pour le personnel. Aujourd'hui ce local est devenu le bureau de la Directrice. Nous n'avons plus de local. Nous nous retrouvons dans un cabinet de toilettes, W.C. exigu, sans aération (fenestron condamné). »

Nous nous rendons sur place et constatons effectivement qu'un petit réduit espace toilettes, W.C. est occupé par le personnel.

Il est aménagé sommairement.

Il sert de lieu de repos, repas, vestiaire.

Il est inadapté et ne respecte pas les règles d'hygiène élémentaire.

Nous procédons à la prise de clichés photographiques que nous annexons au présent.
(Photographies 18, 19, 20, 21, 22, 23)

*
* *

Nous nous rendons à l'accueil :
(Photographie 6)

Nous consultons les registres suivants :

- Registre des entrées et sorties chiens et chats. AIX EN PROVENCE. SPA Refuge REALTOR
- Registre des entrées et sorties que pour les chiens. EGUILLES
- Registre SPA Refuge du REALTOR
- Livre de santé pour chiens et chats.

*
* *

Commentaires :

Du 1^{er} JANVIER 2014 à mi-AVRIL 2014, une quinzaine d'euthanasie de chiens ont été réalisé avec motif récurrent :

« Suspicion pancréatite ou caractérielles. »

*
* *

LIVRE DE SANTE pour chiens et chats :

Remarques :

La rubrique renseignements sanitaires est très sommaire.

Absence de traitement préconisé.

Euthanasies discutables douteuses : (race du chien !!!!! Vieillesse du chien !!!!!)

Nous demandons d'effectuer une copie des registres consultés.

En l'absence de photocopieur nous décidons d'emmener les documents en notre Etude afin de réaliser les photocopies.

Nous les restituerons dans la journée.

*
* *

Nous effectuons ensuite la visite des locaux.

Il s'agit d'un bâtiment neuf qui se distribue :

HALL RECEPTION

COTE DROIT : ESPACES ET PIECES « CHATS »

COTE GAUCHE : PARTIE « PRIVE » (Pièces de stockage, Bureau Directrice, Local du personnel, Salle Chirurgie

COTE GAUCHE

PIECE STOCKAGE contenant produits d'entretien, nettoyage fermée à clef.
Les employés nous indiquent que la clef est toujours en possession de la Directrice.
Qu'en son absence, ils ne peuvent y accéder. Que cela pose des problèmes de fonctionnement, nettoyage

PIECES DE STOCKAGES

- Pour les aliments, litières, croquettes, tissus.
- Dans une pièce se trouve un coffre congélateur contenant des cadavres d'animaux (chats).

10 sacs poubelles contenant les cadavres sans étiquetage ? (Photographies 42, 43)

Absence de sacs d'incinération. Absence de registre.

Nous procédons à la prise de clichés photographiques que nous annexons au présent.
(Photographies 7, 8, 9, 42, 43)

BUREAU DIRECTRICE

Il est fermé à clef.

Il s'agit d'après le personnel de la pièce cuisine, bien être, vestiaire..... que la directrice a affecté en bureau.

LOCAL DU PERSONNEL

Il s'agit de l'espace toilette W.C. des locaux, de très petite surface, éclairé par un petit fenestron non ouvrable.

Les lieux sont aménagés de fortune avec un petit réfrigérateur, micro ondes, une petite table.

Petit meuble bas près du W.C. avec vaisselle à proximité cuvette W.C.

1 lavabo sur colonne comme point d'eau pour la vaisselle.

Nous procédons à la prise de clichés photographiques que nous annexons au présent.
(Photographies 18, 19, 20, 21, 22, 23)

SALLE CHIRURGIE

Elle est non adoptée pour la chirurgie et non équipée.

Elle a vocation à être une salle de consultation.

Nous procédons à la prise de clichés photographiques que nous annexons au présent.
(Photographies 10, 11, 12, 13, 14, 15).

Jouxtant la salle dite CHIRURGIE, 2 petites pièces à vocation de pièces de convalescence.(Repos post-opératoire).

Elles sont non aménagées et inadaptées :

La 1^{ère} pièce contient 2 cages de transport pour chiens.
La 2^{ème} pièce contient 3 cages de transport pour chiens.
Lors de nos constatations des chatons s'y trouvent.

Nous procédons à la prise de clichés photographiques que nous annexons au présent.
(Photographies 16, 17)

COTE DROIT ESPACE POUR CHATS

SALLE FOURRIERE CHATONS :

Elle est équipée de cages métalliques grillagées.
La pièce n'est pas chauffée.
Les employés ont installés à leur initiative un chauffage de fortune (bains d'huile) pour le confort des chatons.
Odeurs nauséabondes.
(Photographies 25, 26, 27, 28)

SALLE FOURRIERE CHATS ADULTES :

Elle est équipée de cages grillagées.
Les lieux ne sont pas chauffés.
(Photographies 29, 30)

Commentaires :

Les chats en fourrière s'y trouvant, ont largement dépassé le délai de dépôt (le délai de fourrière est normalement de moins de 8 jours avant passage refuge).
Les chats ne sont ni castrés, ni vaccinés.
Odeurs nauséabondes.

Nous constatons que 2 chats s'y trouvant sont rentrés depuis le 26/9/2014 et sont en cage depuis cette date, faute d'avoir été castré et identifié.
Ils ne peuvent pas intégrer le refuge.

ESPACE REFUGE CHATONS POUR ADOPTION :

Nous constatons que de nombreux chatons cohabitent dans les enclos grillagés.
Les lieux sont jonchés d'excréments diarrhées aussi bien sur le sol que dans les litières.
Odeurs nauséabondes.
Nettoyage des lieux non réalisé.

Les chatons sont également sujet au CORYZA.
Il nous est indiqué que les chatons sont en âge de stérilisation mais ne sont pas stérilisés.
Ils sont de plus en collectivité et peuvent être pour certains en âge de se reproduire.
Les enclos ne sont pas sécurisés correctement.

Les chatons peuvent s'enfuir par la partie supérieure grillagée en toiture vers l'extérieur.

Existence d'espaces de passages.

Nous procédons à la prise de clichés photographiques que nous annexons au présent.
(Photographies 31, 32, 33, 34, 35)

ESPACE REFUGE CHATS POUR ADOPTION :

Les chats sont testés, stérilisés, castrés, identifiés.

Comme précédemment dans l'espace chatons présence de nombreuses diarrhées sur le sol.

Odeurs nauséabondes.

Nettoyage des lieux non réalisé.....

Nous procédons à la prise de clichés photographiques que nous annexons au présent.
(Photographies 38, 40, 41)

*
* *

Avant d'accéder à l'espace chiens, nous nous rendons dans le local LAVERIE.

LAVERIE :

A l'initiative des employés, le local a été aménagé sommairement.

Monsieur MOCQUART nous indique qu'il a installé un bac évier inox de fortune et une machine à laver de récupération.

Absence d'étendoir

Nous procédons à la prise de clichés photographiques que nous annexons au présent.
(Photographies 44, 45, 46, 47)

*
* *

Nous constatons à l'extérieur que des containers poubelles débordent et sont en attente de ramassage (1 fois par semaine).

Odeurs nauséabondes.

Nous constatons que l'extérieur gravillonné est jonché de crottes (non nettoyé)(chats en liberté).

Nous procédons à la prise de clichés photographiques que nous annexons au présent.
(Photographies 48, 49, 50, 1, 2, 3, 4)

*
* *

Nous accédons dans la partie fourrière chiens.

FOURRIERE DES CHIENS

Nous procédons à la visite des lieux.
Nous constatons que les niches sont inadaptées.
Elles sont en bois ou métallique et bois.
Elles sont en très mauvais état. Celles métalliques et bois sont rouillées.

Monsieur MOCQUART nous indique qu'il essaie de les réparer et de les reconditionner à la fortune du pauvre. Certaines sont hors d'usage.
Les niches sont trop petites pour la plupart des chiens.

Nous procédons à la prise de clichés photographiques que nous annexons au présent.
(Photographies 51, 52, 53, 56, 57, 58, 59, 60)

Nous constatons que les gamelles pour chiens sont rouillées et inadaptées.
(Photographies 62)

Les regards extérieurs avec grille ne sont pas nettoyés et désinfectés.
Les rigoles sont jonchées d'excréments
Odeurs nauséabondes.

Nous constatons que souvent 2 chiens sont dans le même BOX (ex. un braque, un berger allemand).
(Photographies 70, 75, 76)

Dans un BOX nous avons constaté la présence d'une flaque d'eau avec larves.

Nous procédons à la prise de clichés photographiques que nous annexons au présent.
(Photographies 54, 55, 62, 64, 65, 66, 67)

Nous interrogeons le personnel sur le nettoyage des cages
Il nous indique que les cages sont nettoyées au jet d'eau avec l'animal à l'intérieur.
Quant au produit utilisé, il s'agit de SANITERPEN.
Le nettoyage est effectué sommairement 2 fois par jour, lorsque l'emploi du temps le permet.

REFUGE DES CHIENS

Mêmes constatations que précédemment et problèmes rencontrés (cages, odeurs, nettoyage, désinfection, cohabitation de chiens....., gamelles rouillées récipients inadaptés).

*
* *

Les chiens ne sont ni castrés, ni stérilisés.

Nous constatons aussi la présence de diarrhées dans des cages.

*
* *

Nous accédons à l'extérieur à l'emplacement des 2 cuves recevant les excréments des animaux.

Nous constatons que l'une des 2 cuves présente des traces et restes de débordements.

Monsieur MOCQUART nous indique « Les cuves sont vidées partiellement toutes les 3 semaines. »

Nous procédons à la prise de clichés photographiques que nous annexons au présent.
(Photographies 78, 79)

Nous constatons qu'un seul chien se trouve dans l'enclos de sortie, de promenade.

Nous procédons à la prise de clichés photographiques que nous annexons au présent.

A 11h15 nous apprenons que Madame Valérie GANDINO Directrice de l'établissement est arrivée sur le site.

Nous nous présentons, lui déclinons notre identité, qualité et objet de notre intervention.
Nous lui donnons lecture de l'ordonnance sur requête et lui remettons copie.
Elle ne s'oppose pas à notre intervention.

Nous accédons dans son bureau.

Il s'agit du local normalement à usage de CUISINE, VESTIAIRE..... qu'elle a transformé en bureau.

Nous procédons à la prise de clichés photographiques que nous annexons au présent.
(Photographies 83, 84, 85)

Madame GANDINO nous indique que Monsieur Emilio FERNANDEZ Vétérinaire est sur le site et qu'elle ne peut pas nous accorder du temps.

Nous lui demandons de nous accompagner dans le local stockage des produits.

Nous constatons que sur un meuble avec étagères les produits ci-après sont stockés :

- SANITERPEN DESINFECTANT PLUS
- AJAX POUDRE A RECUPERER
- INSECTICIDE EN POUDRE SANITERPEN

Nous procédons à la prise de clichés photographiques que nous annexons au présent.
(Photographies 80, 81, 82)

Nous l'interrogeons sur la fréquence de vidange des cuves de réception des excréments.
Elle nous indique que la Société BAEZA ASSAINISSEMENT est chargée de ces opérations.

La dernière intervention est du 7/10/2014 (vidange de 34 m3).

*
* *
*

Nous accédons ensuite dans la salle dite de CHIRURGIE et rencontrons le vétérinaire.
Il s'agit de Monsieur Emilio FERNANDEZ.
Nous lui déclinons notre identité, qualité et objet de notre intervention.

Nous avons demandé à Madame Ana FUNDI vétérinaire de vérifier les carnets de vaccinations et de santé des chiens et des chats.

Monsieur FERNANDEZ Emilio vétérinaire nous indique « J'interviens pour l'identification, la vaccination des chiens. Quelques fois pour les chats pour adoption. »

Il nous est également indiqué que pour les chats, ceux-ci sont testés, castrés, stérilisés, vaccinés au cabinet du vétérinaire à l'extérieur.
Pour les chiens éventuellement aposteriori après leur adoption.

Nous avons interrogé le vétérinaire Monsieur Emilio FERNANDEZ concernant les problèmes de CORYZA et DIARRHEES.
Il nous indique que le CORYZA est comme la grippe chez les humains.
Quant à la DIARRHEES il peut y avoir plusieurs saisons.
Il ne nous apporte pas de réponse concernant le traitement de ces troubles.

Nous mettons fin à nos opérations et nous retirons.

Nous demandons à Madame Ana FUNDI de nous remettre un rapport de son intervention afin de l'annexer à notre procès-verbal.

Nous annexons aussi à notre procès-verbal la copie des courriers remis par le personnel.
Nous annexons également des photographies remises (A à S).

*
* *
*

Le 14 OCTOBRE 2014 à 17h10 nous nous sommes rendus à nouveau sur le site.
Nous avons constaté que la Directrice est absente.
Le personnel rencontré nous indique qu'elle a quitté les lieux à 17h00 comme d'habitude.
Nous restituons au personnel les registres emportés ce matin.
Il nous est indiqué que pour la 1^{ère} fois les 2 chats adultes rentrés depuis le 26/9/2014 ont été opéré sur place (testés, identifiés, vaccinés, castrés).

Nous les avons appelé MALO et MARIN.

Nous avons mis fin à notre intervention.

Et de tout ce qui précède, nous avons fait et dressé le présent procès-verbal de constat pour servir et valoir ce que de droit.

Acte compris dans l'état déposé
au bureau de l'enregistrement
d'Aix en Provence pour le mois
correspondant à la date de l'acte

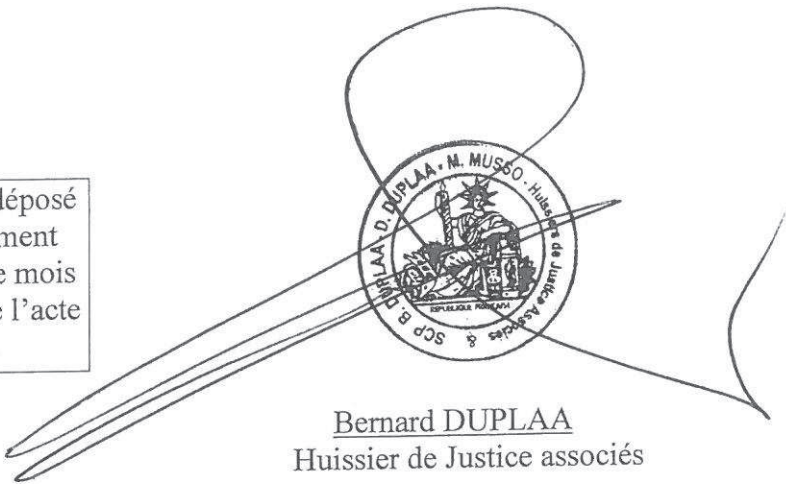

Bernard DUPLAA
Huissier de Justice associés

1



D. Hubert de Justicia
-D.C.





3



4

HORAIRES DE TRAVAIL

MOCQUART Jean-Michel : 9h00 à 10h00 et 14h00 à 17h00 du dimanche au jeudi
Jours de repos : vendredi et samedi.

MARTIN Adélaïde : 9h00 à 10h00 et 14h00 à 17h00 du mardi au samedi
Jours de repos : dimanche et lundi.

LECORDER Jov : 9h00 à 13h00 et 14h00 à 17h00 du lundi au jeudi + par roulement une semaine sur deux le samedi puis le dimanche.

Jours de repos : vendredi et par roulement une semaine sur deux, en alternance avec Manon Rolland le samedi puis le dimanche.

ROLLAND Manon : 9h00 à 13h00 et 14h00 à 17h00 du mardi au vendredi + par roulement une semaine sur deux le dimanche puis le samedi.

Jours de repos : lundi et par roulement une semaine sur deux, en alternance avec Jov Lecordier, le dimanche puis le samedi.

5



6



7

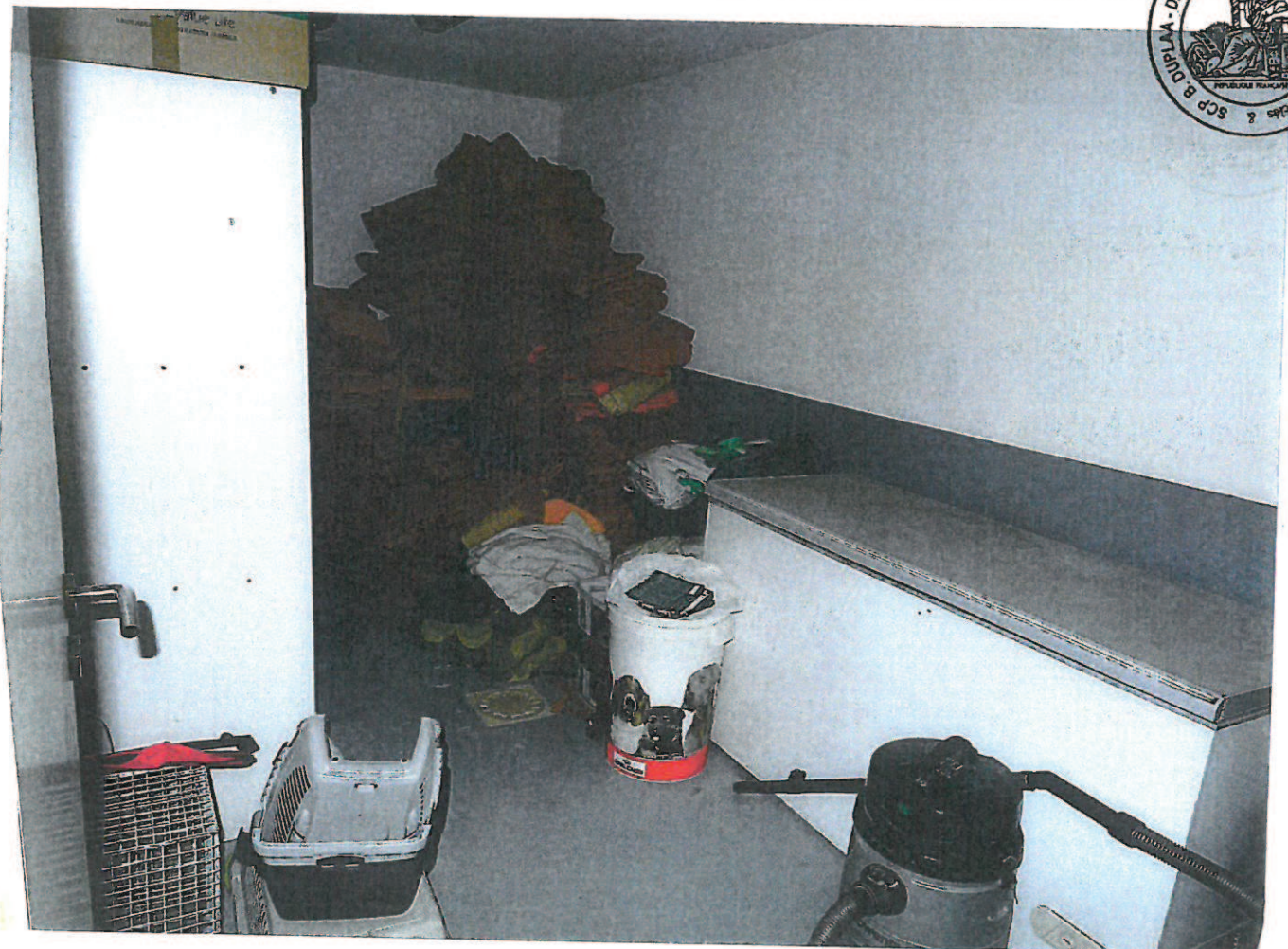

8



9

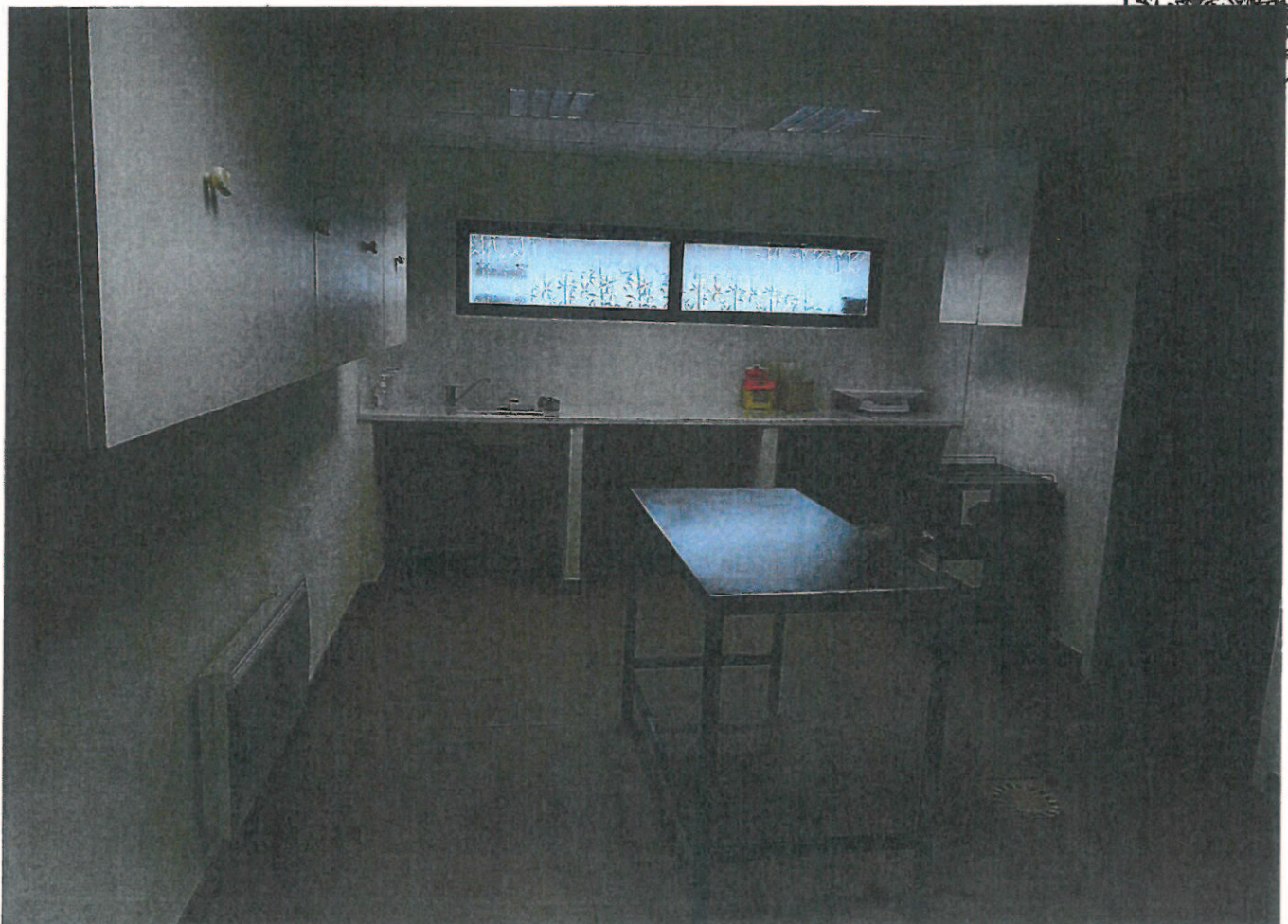

10

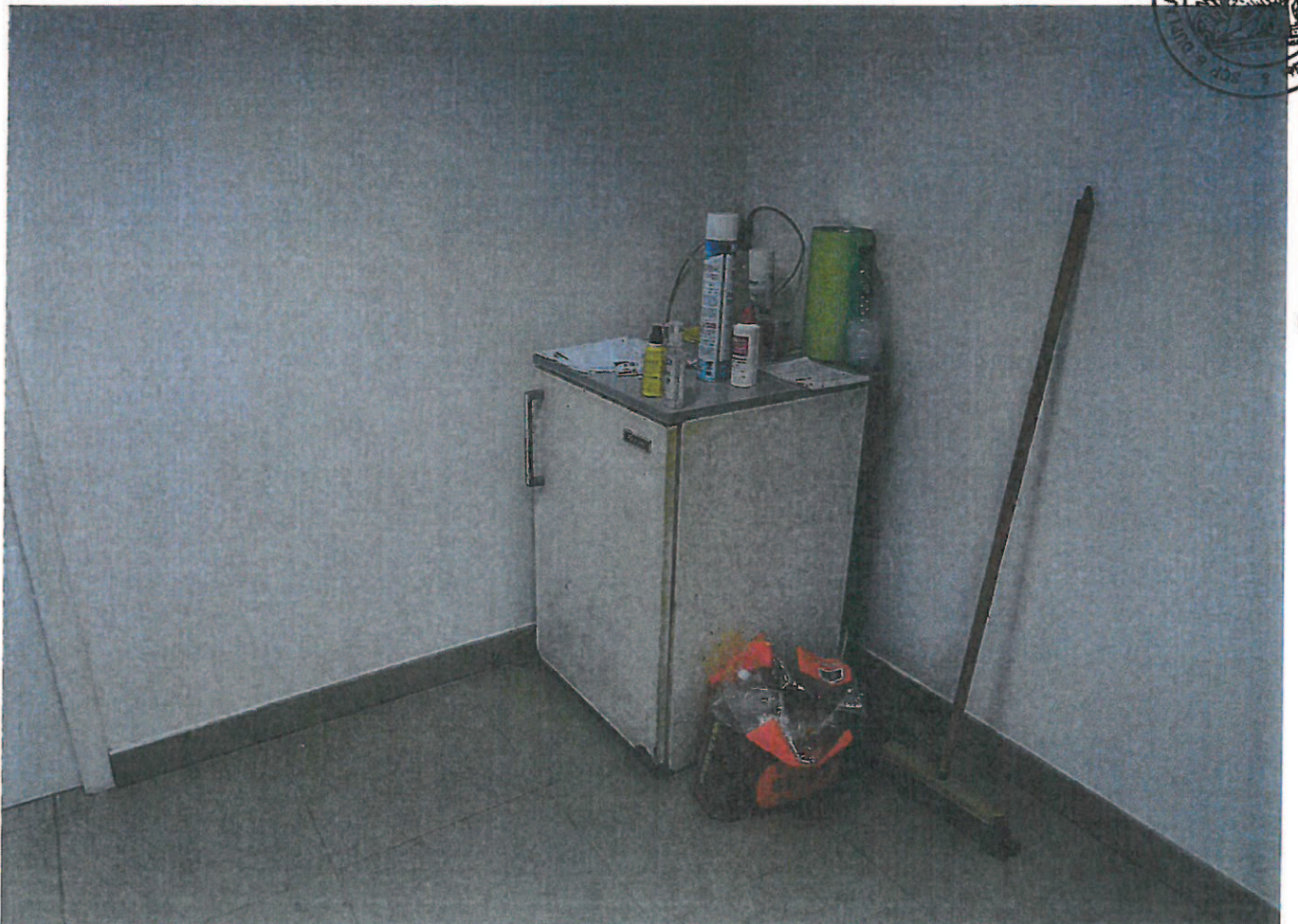

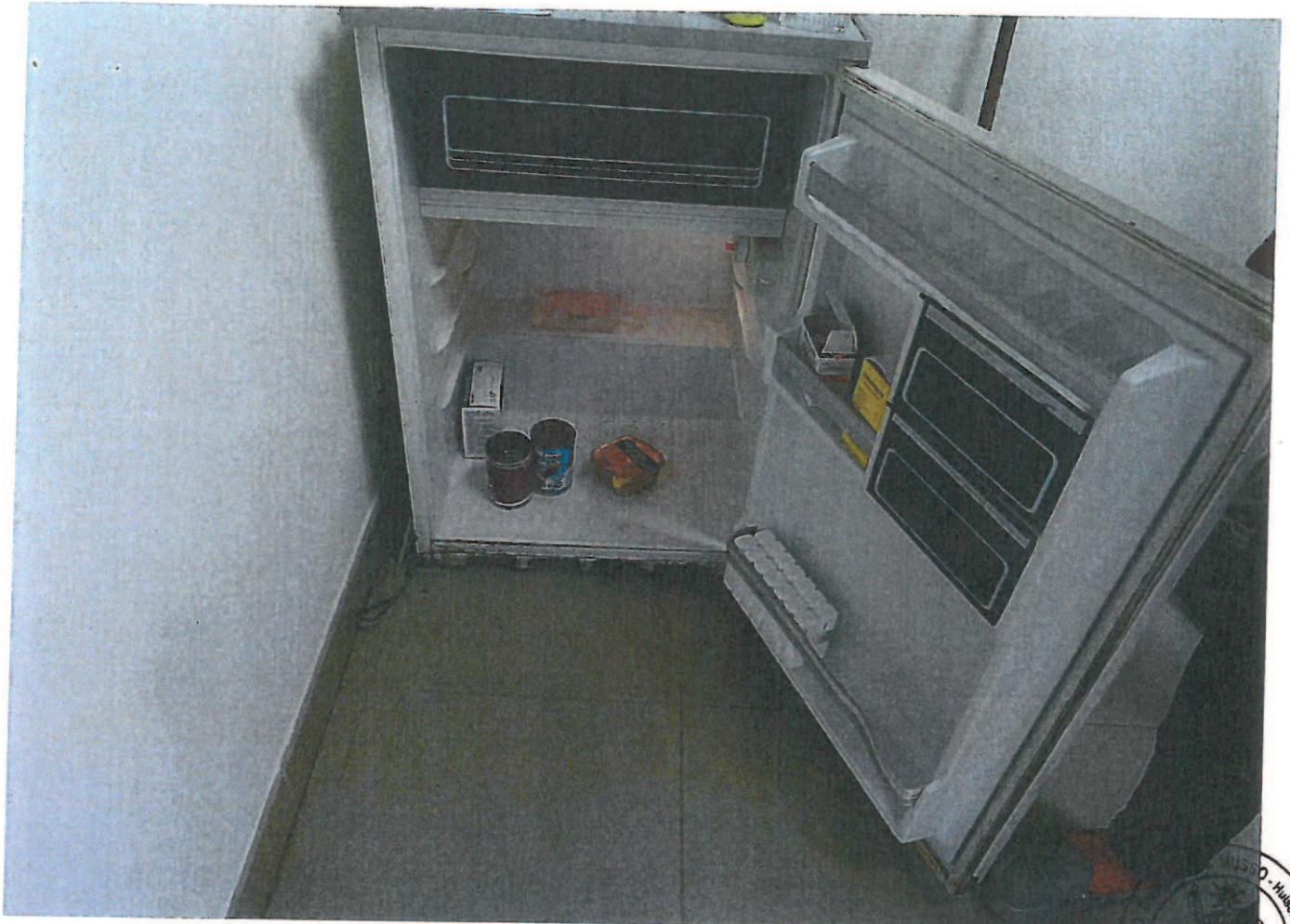

13



14

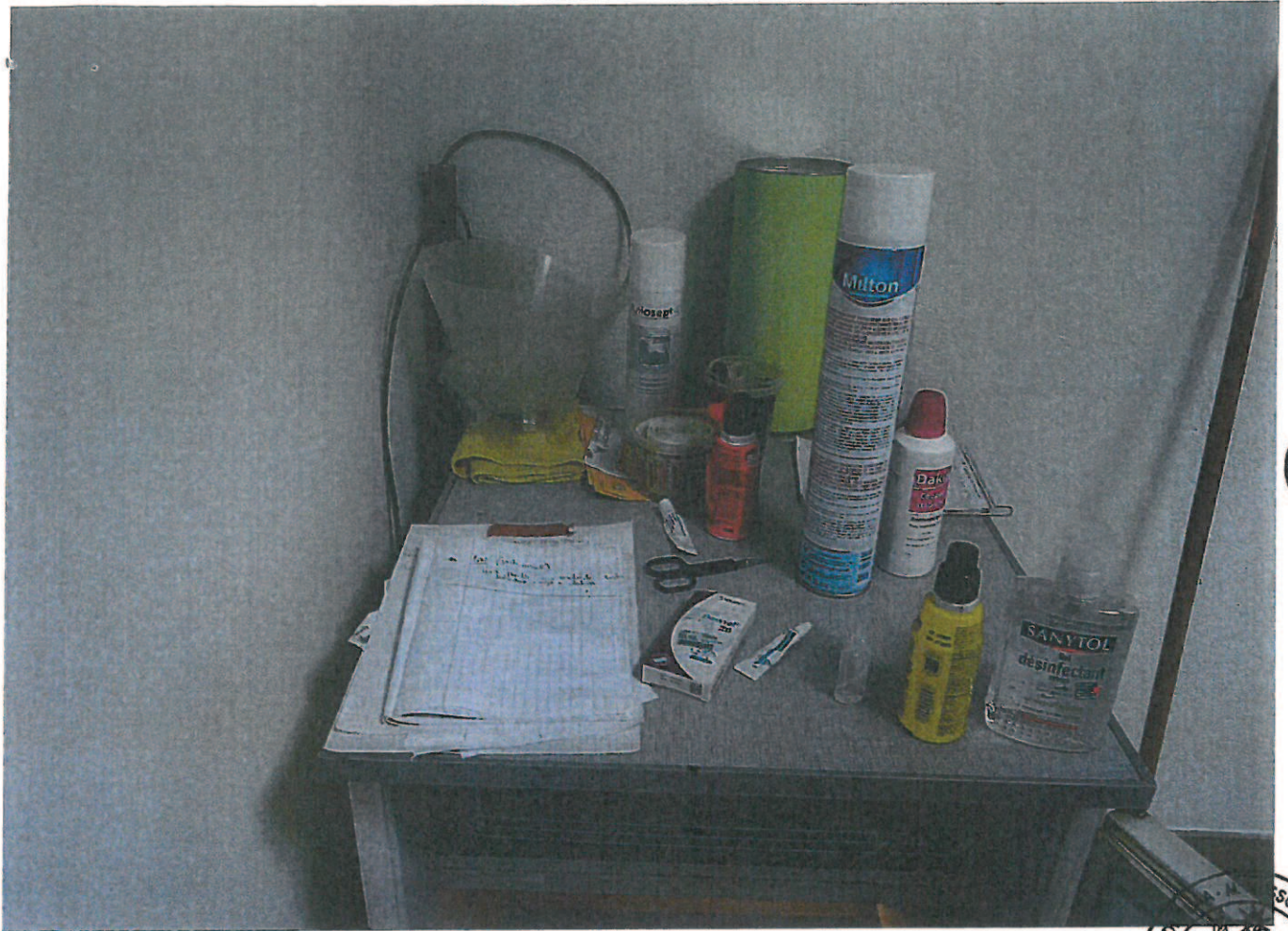

15

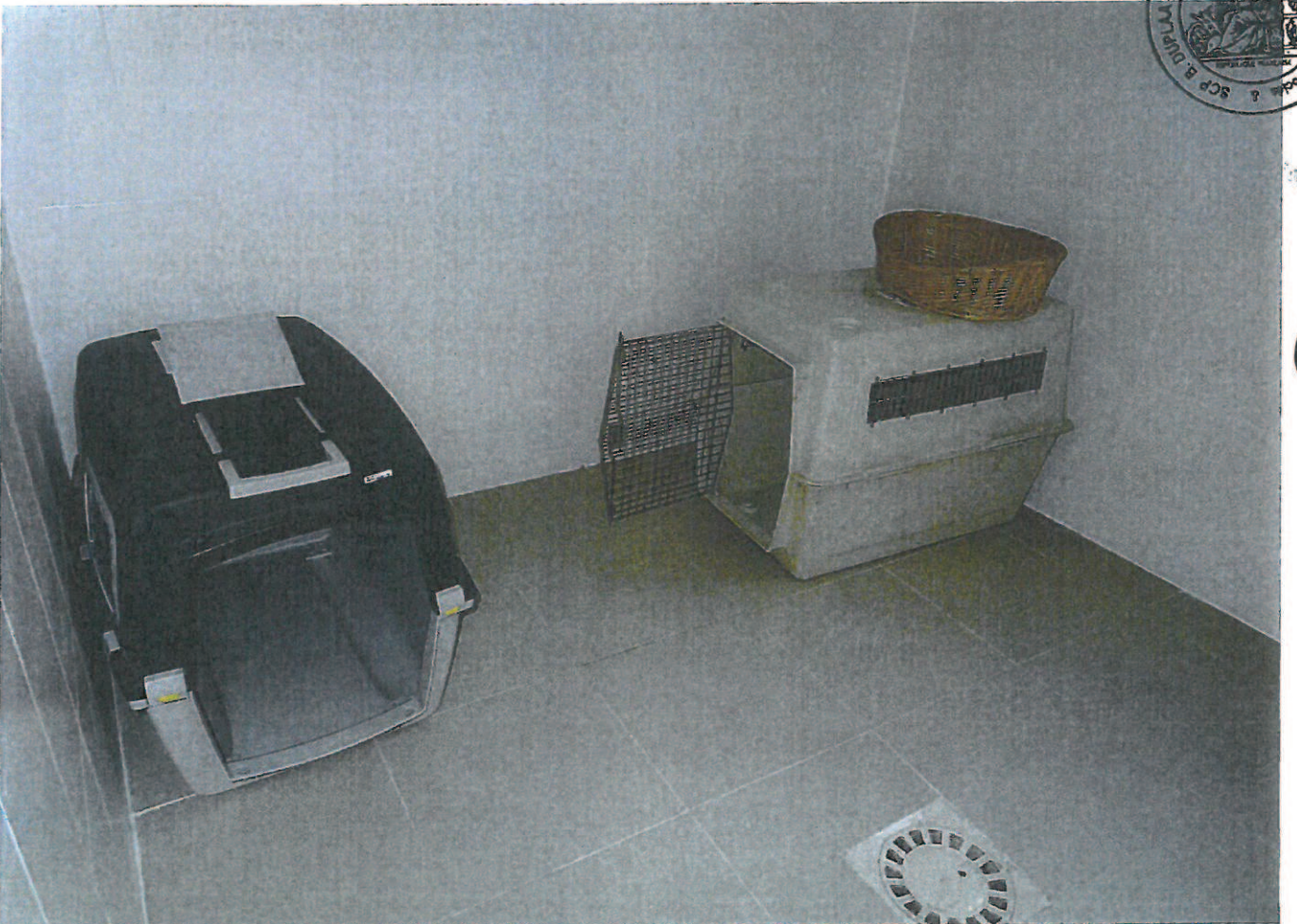

16



17



18

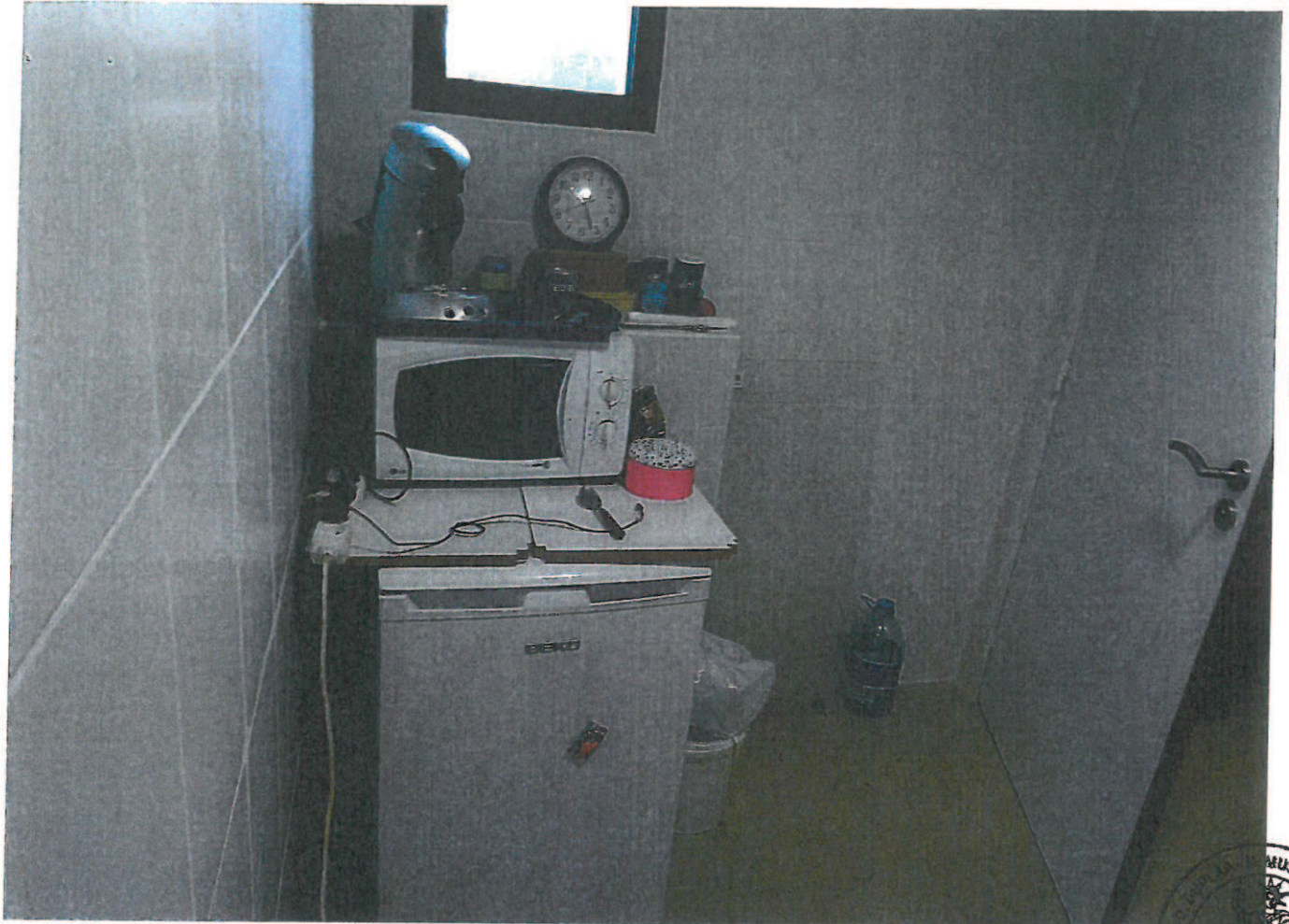

19



20



21

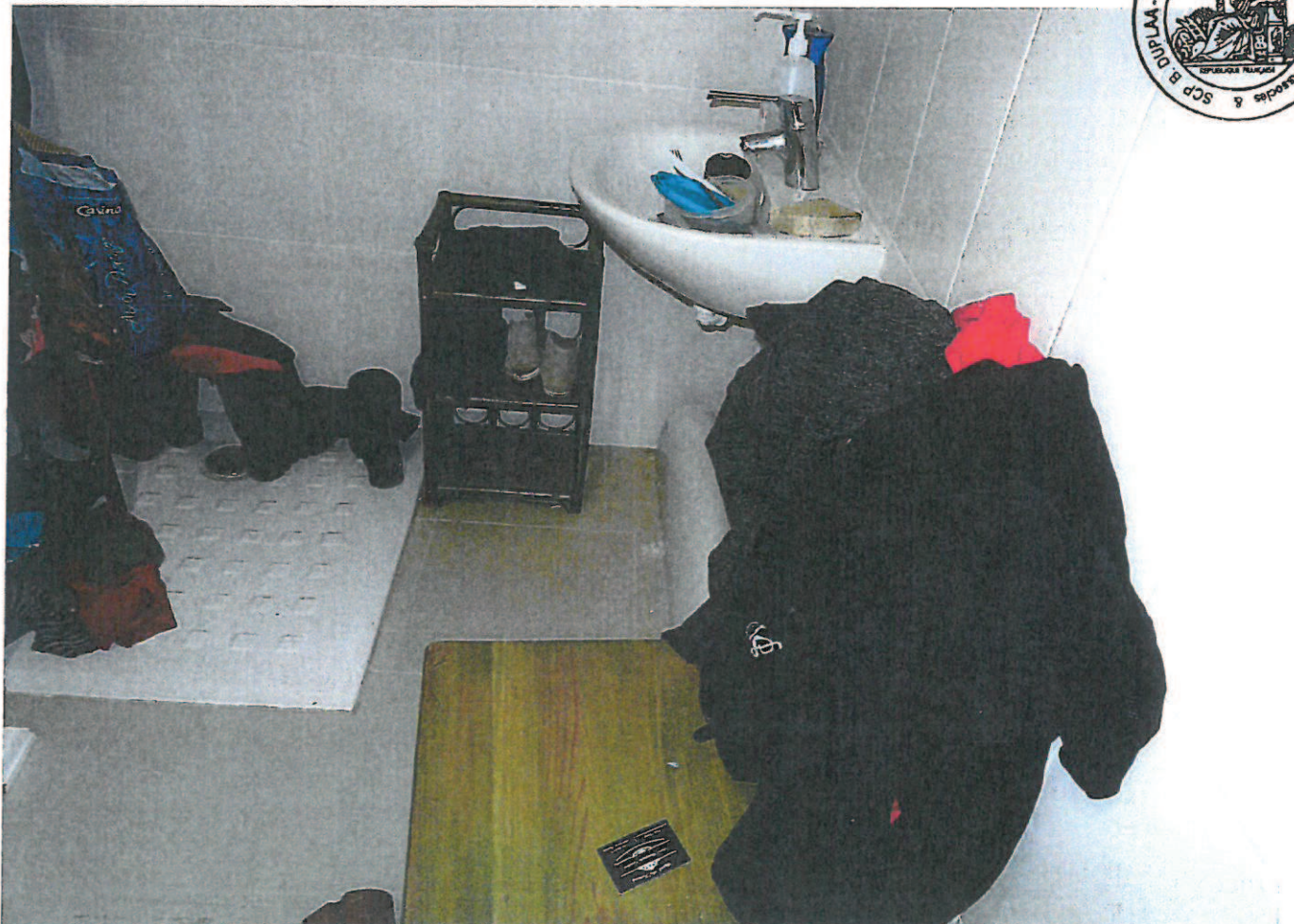

22



23



24

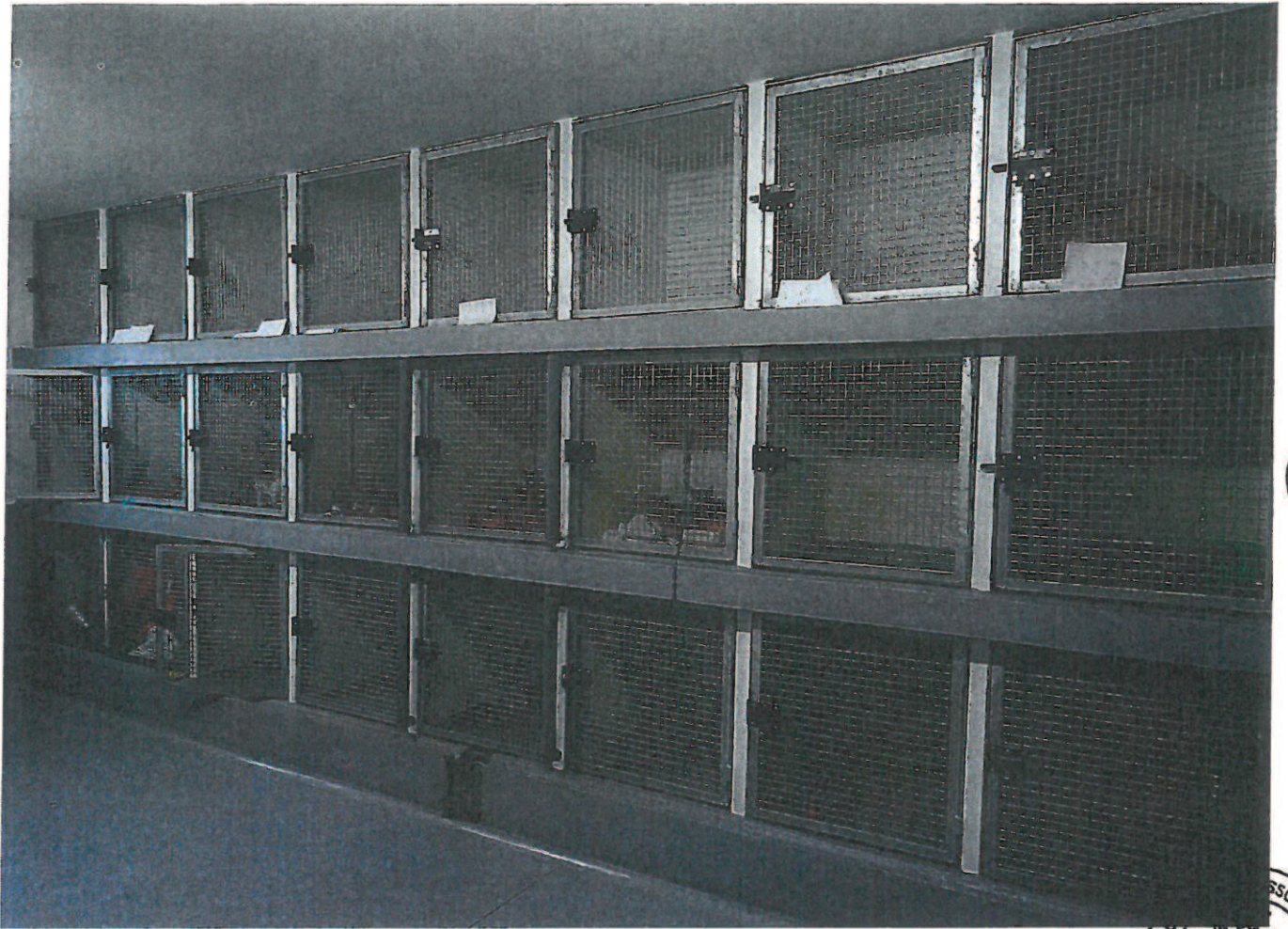

25



26



27



28

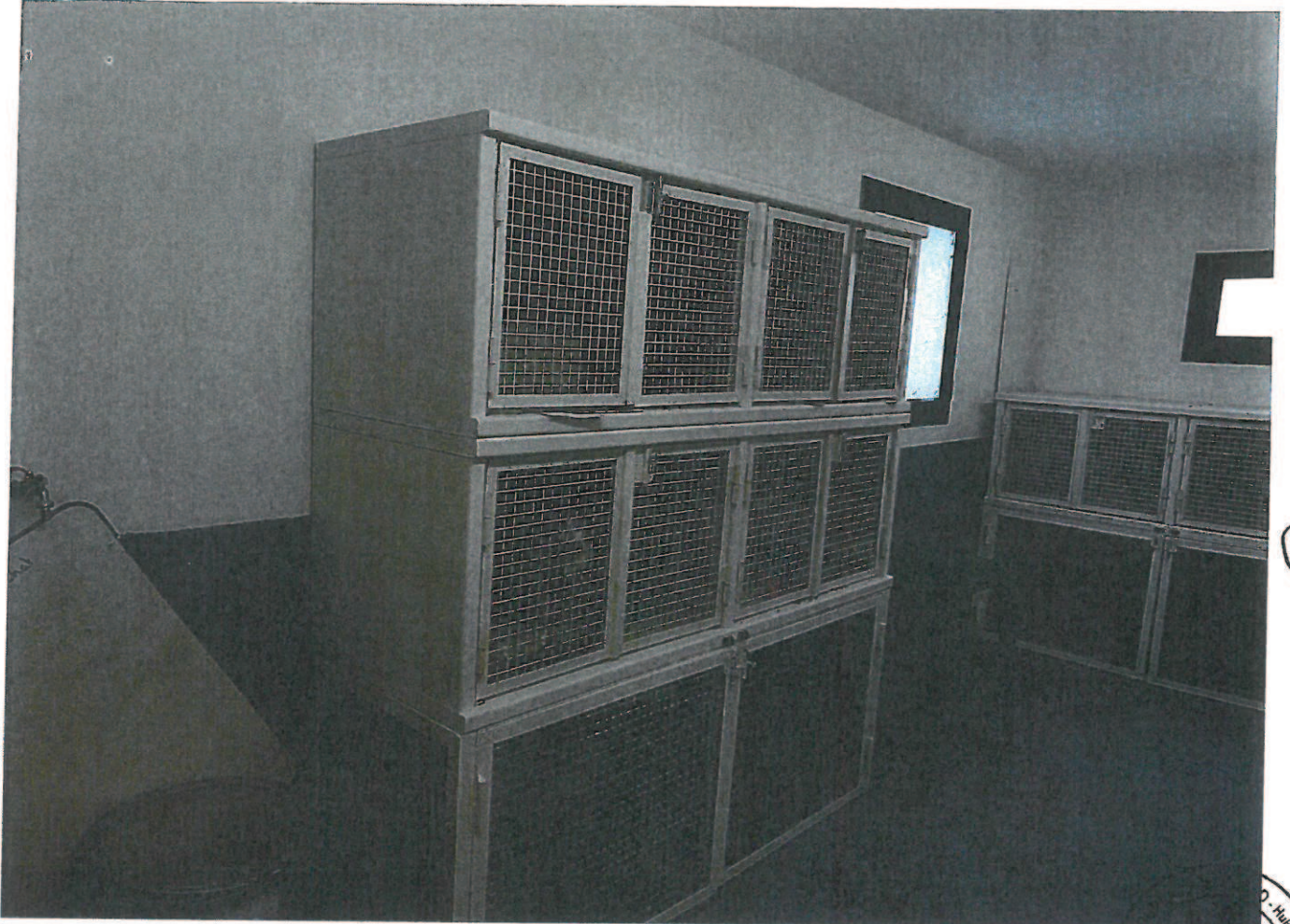

29



30

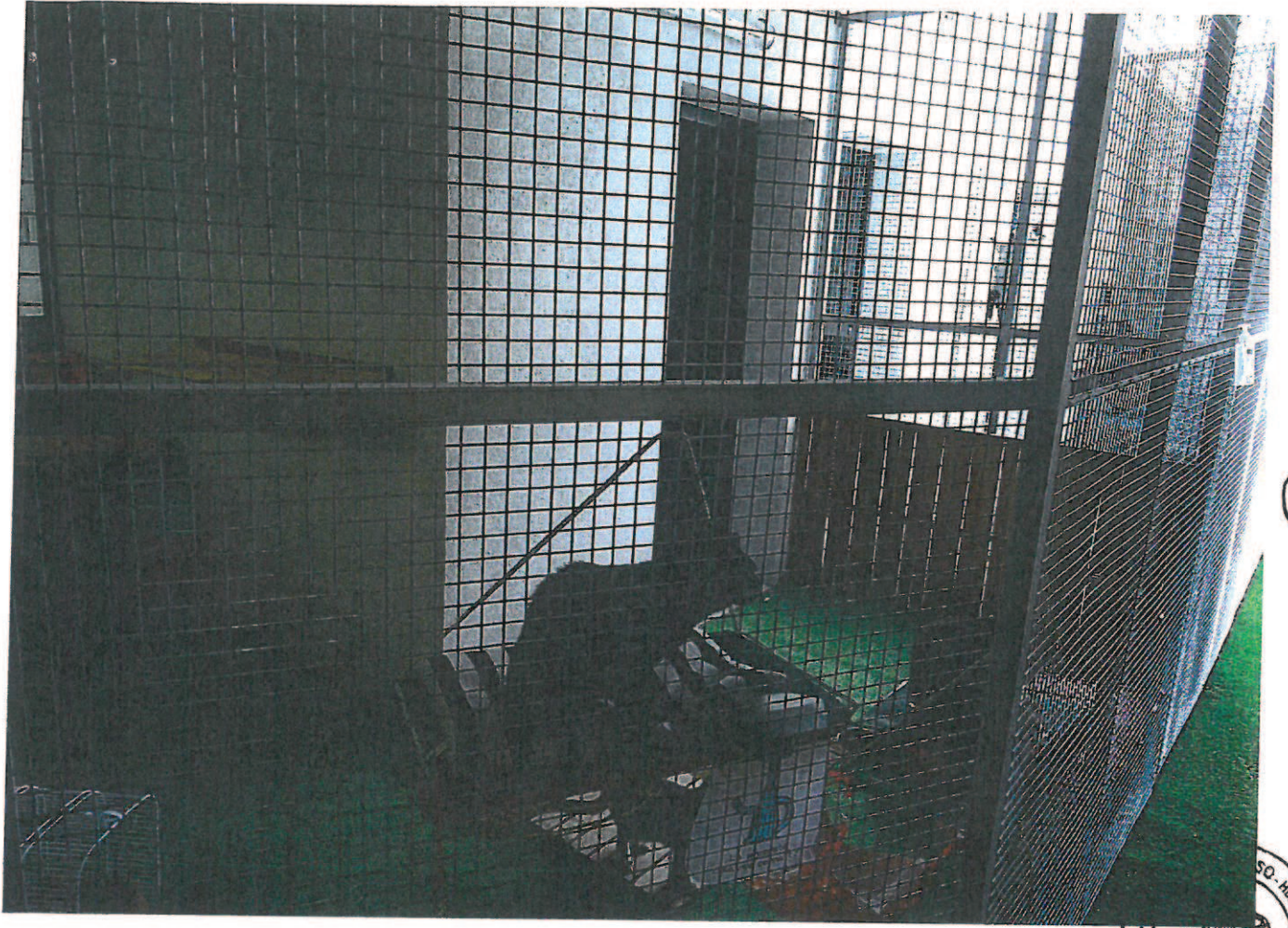

31



32

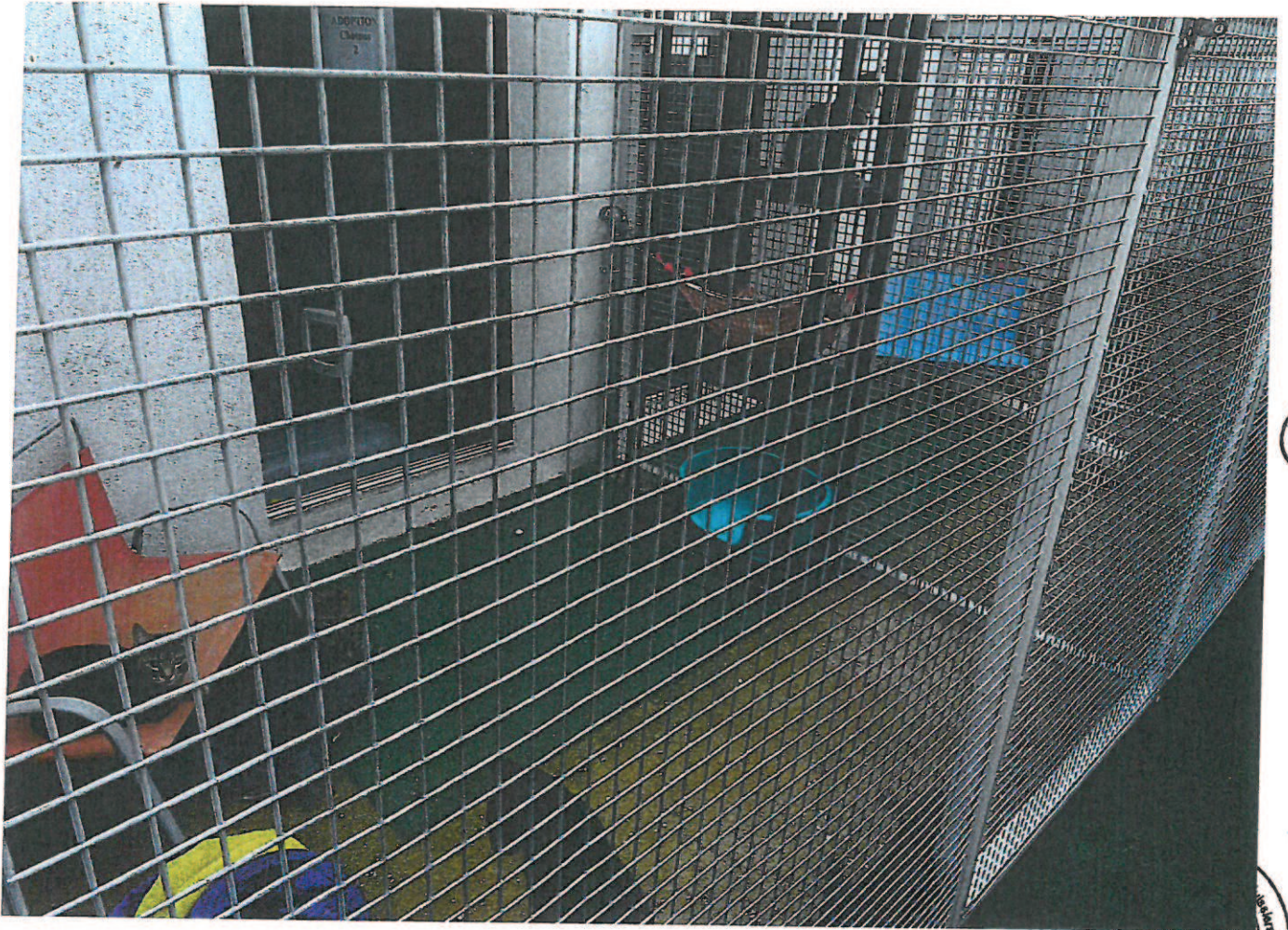

33



34



35

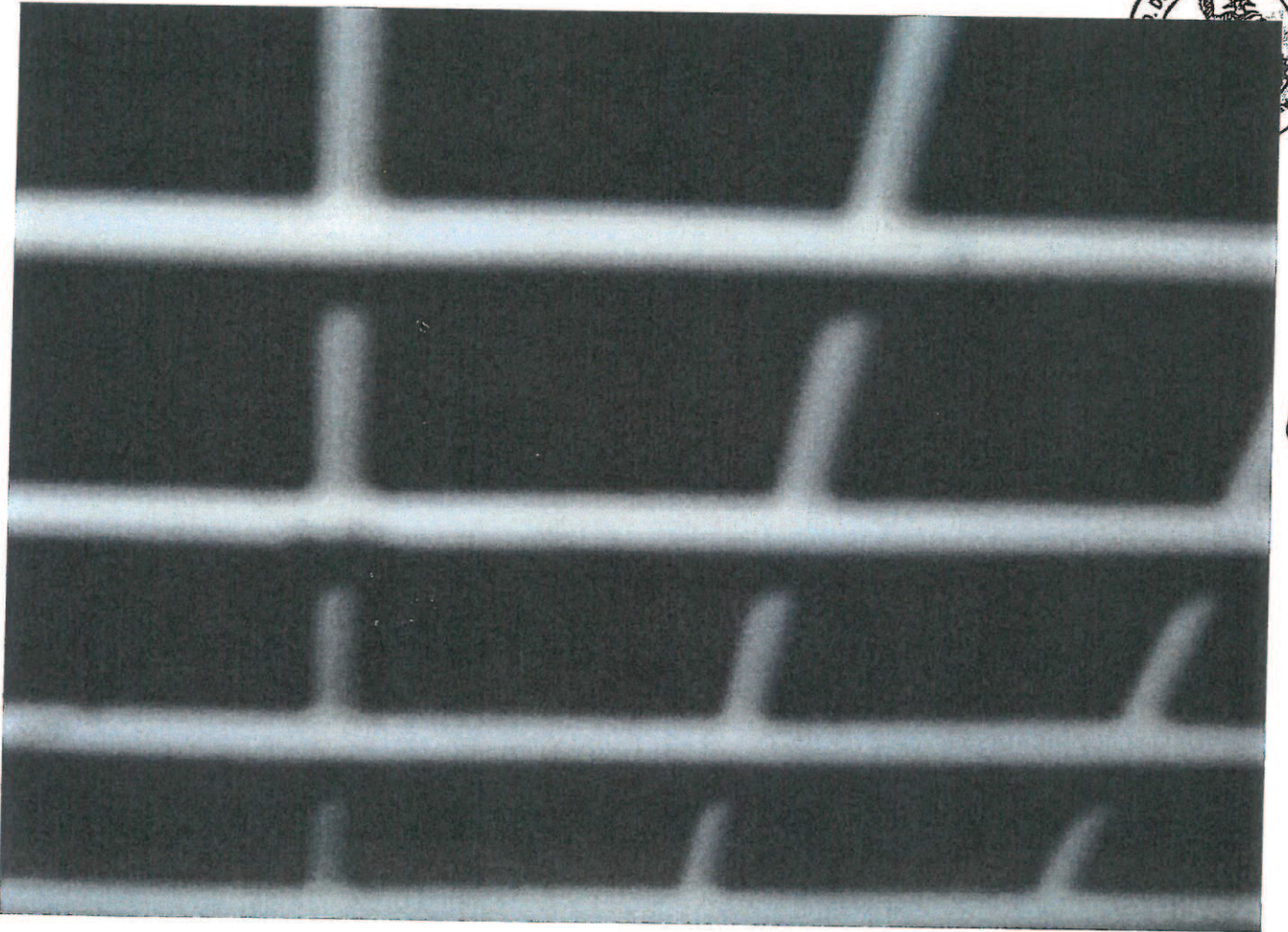

36

37



38

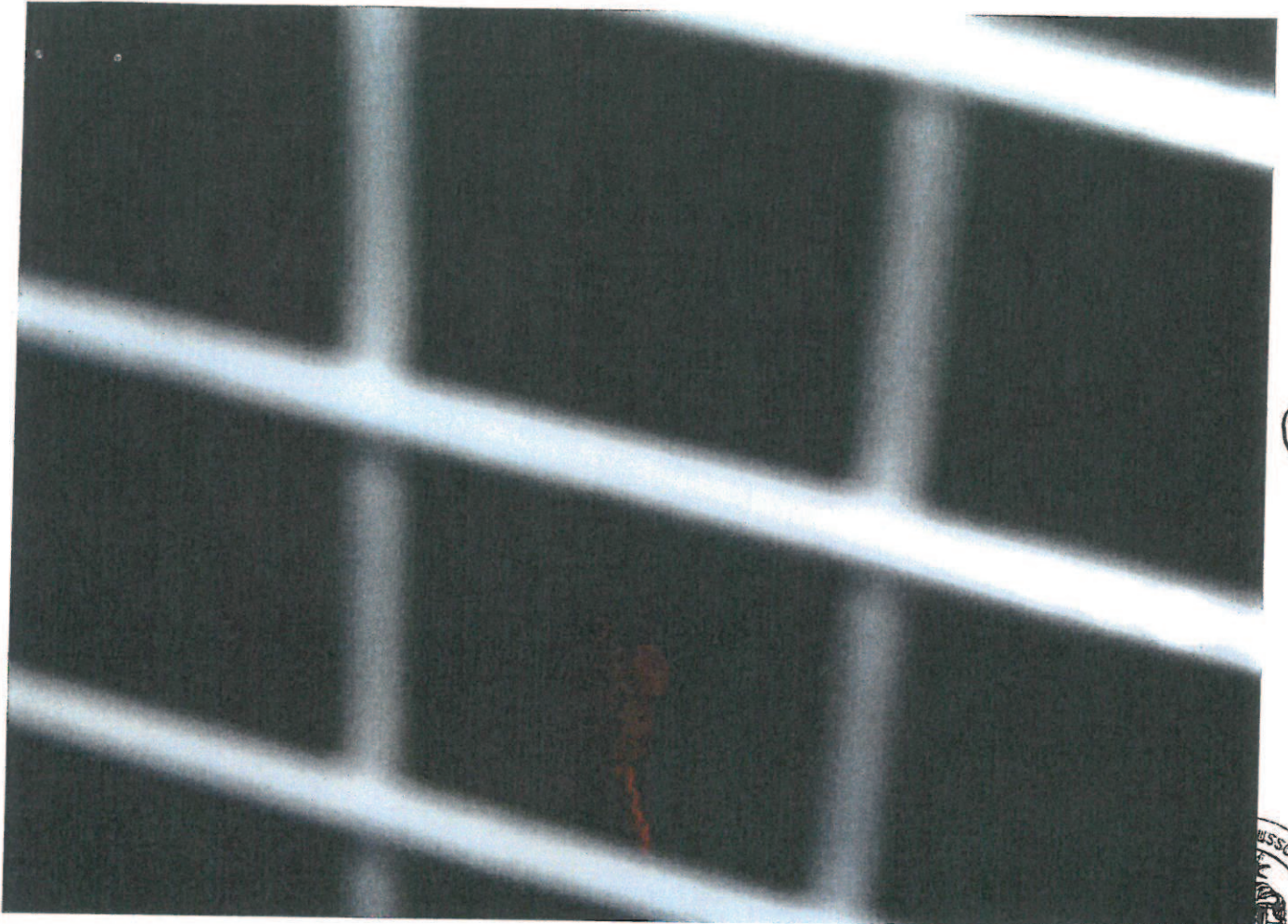

39



40



41



42

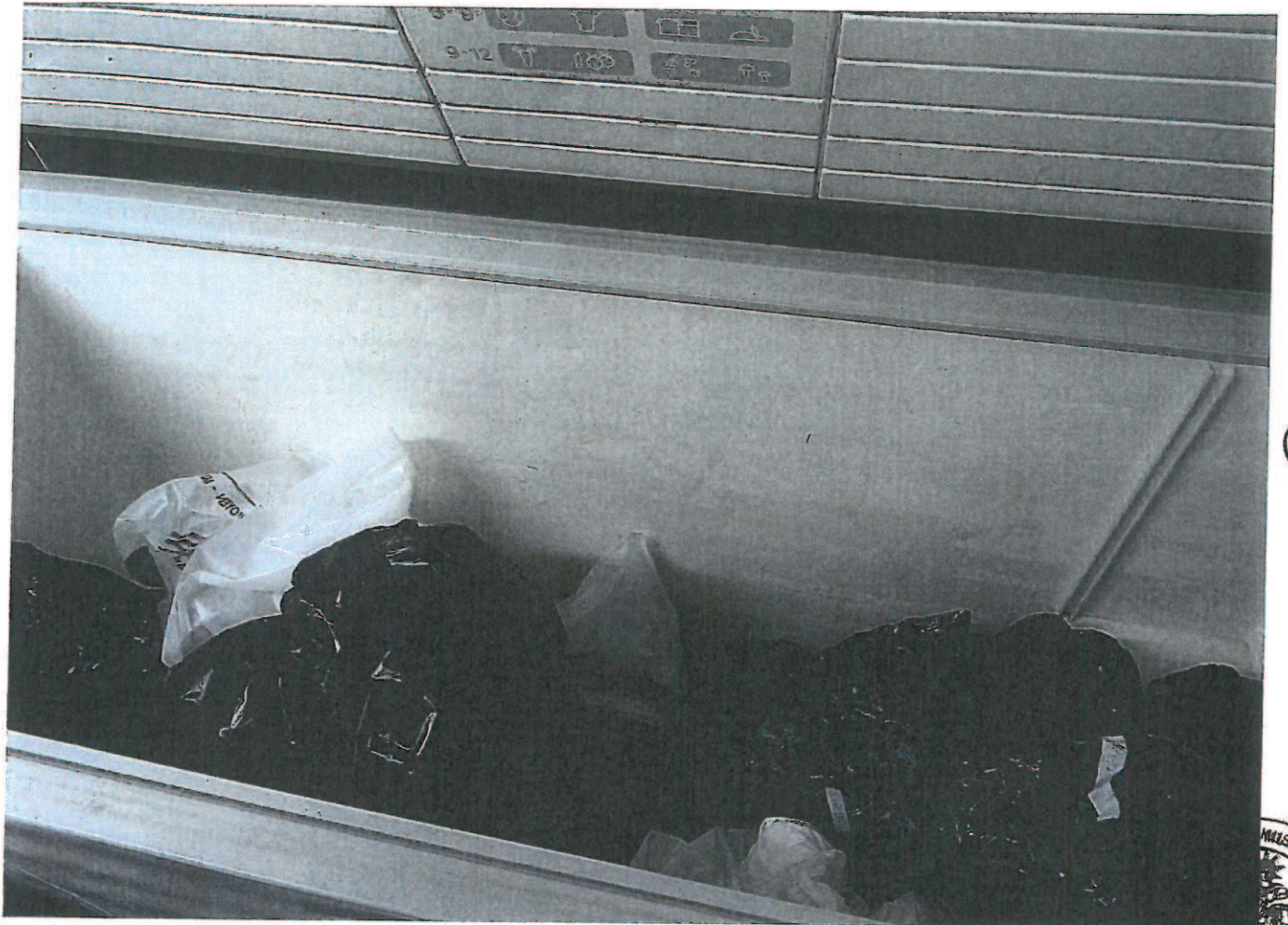

43



44



45



46



47



48



49



50

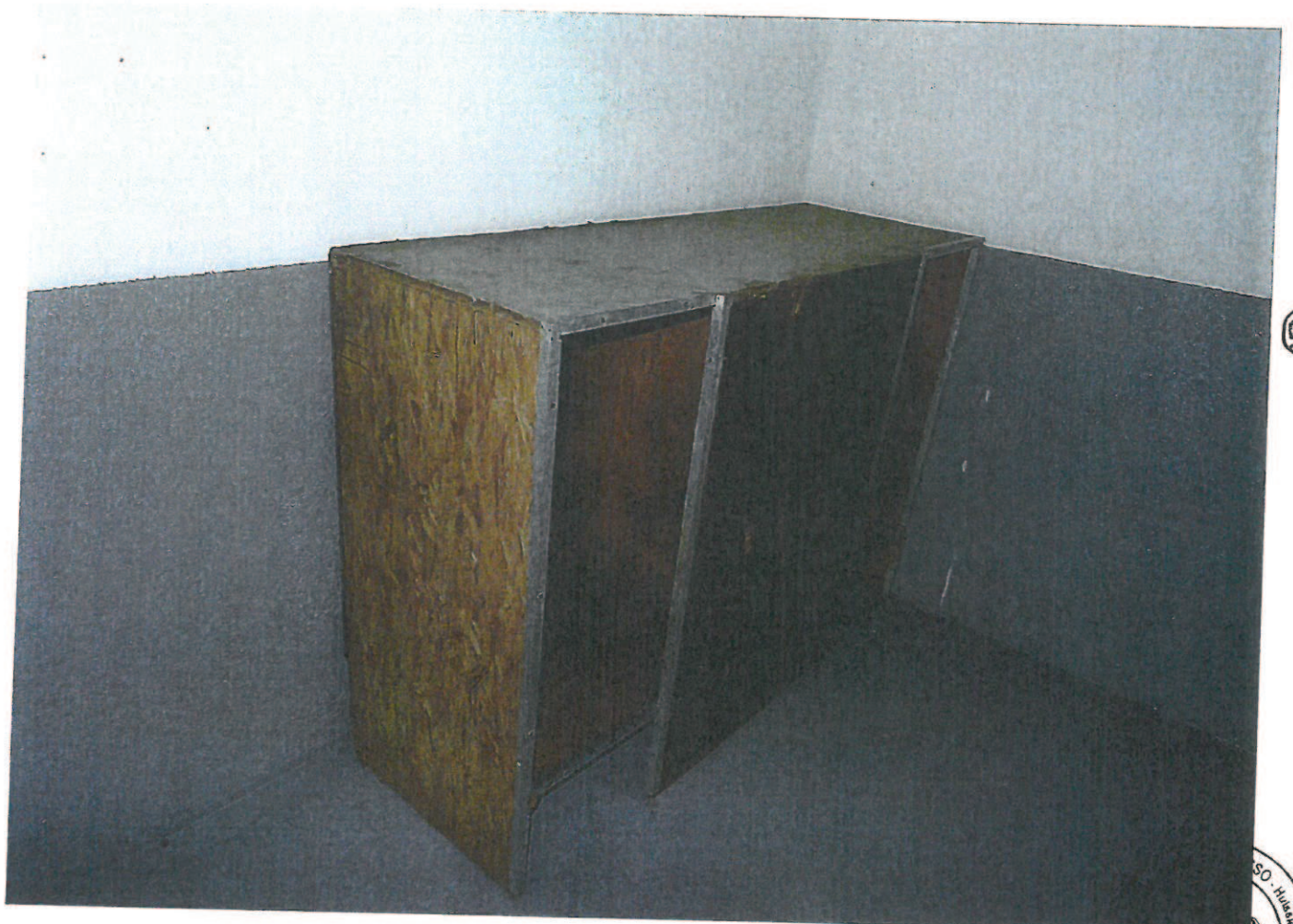

51

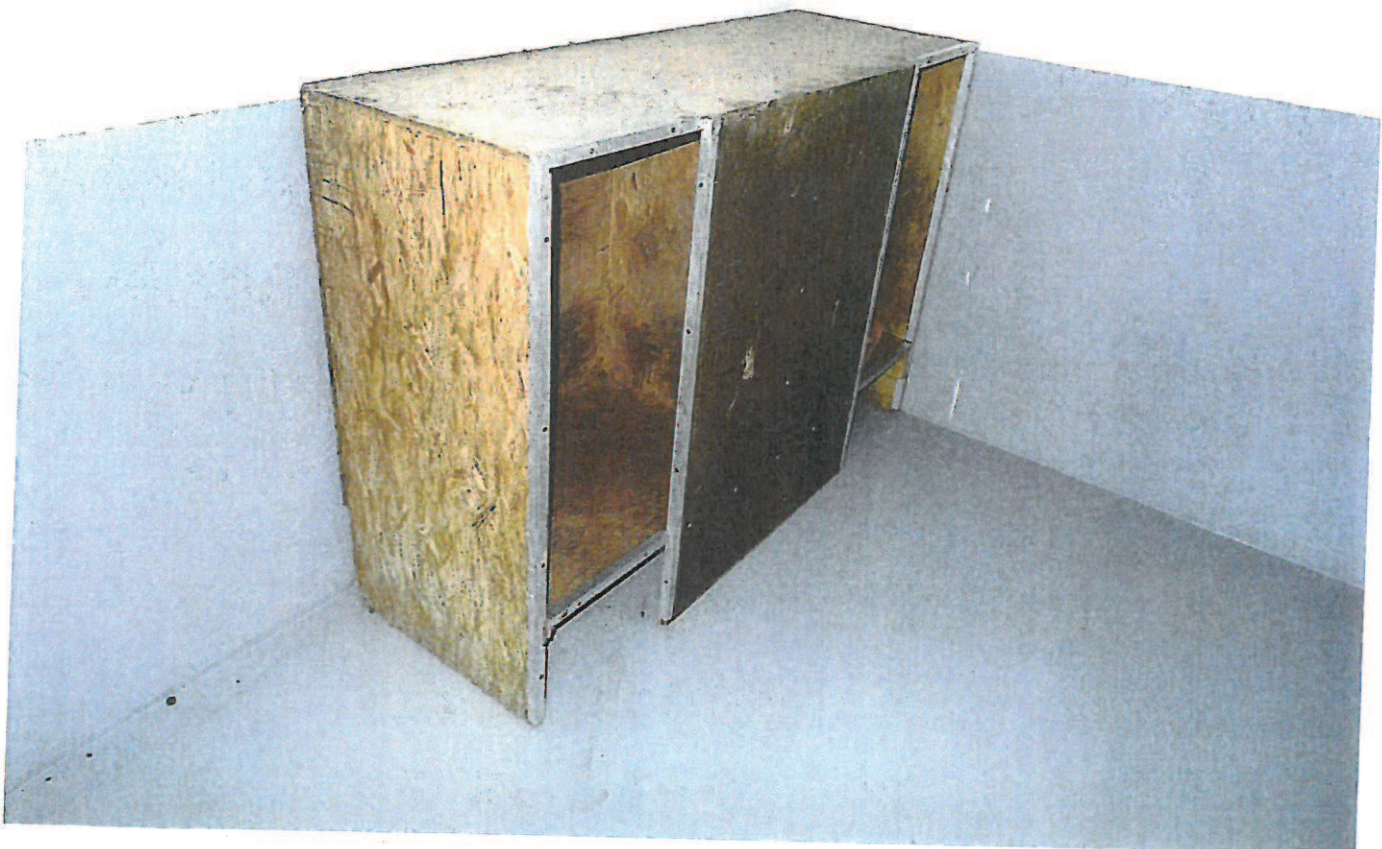

52



53



54

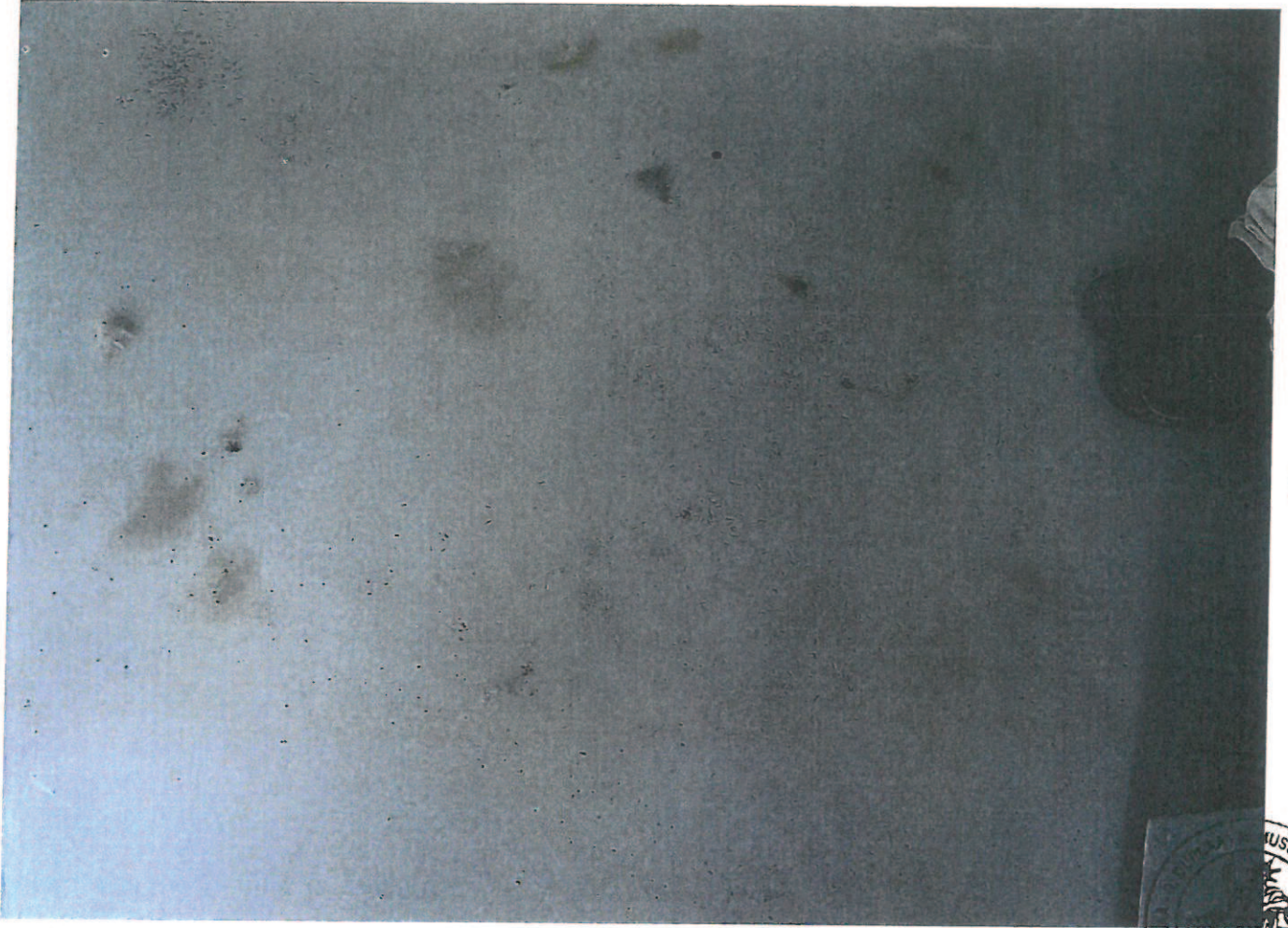

(55)



(56)



57



58



59



60

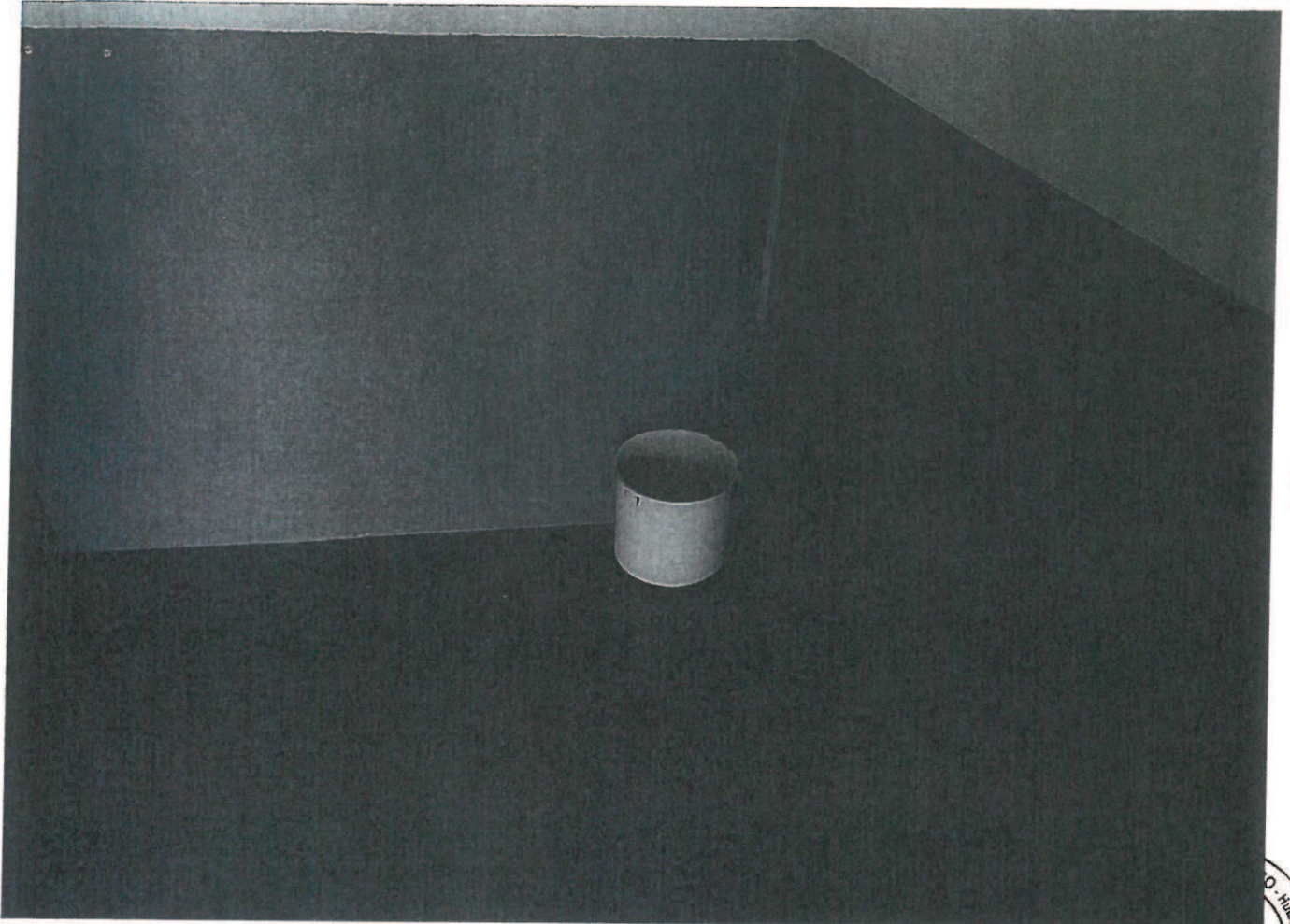

61



62



63



64

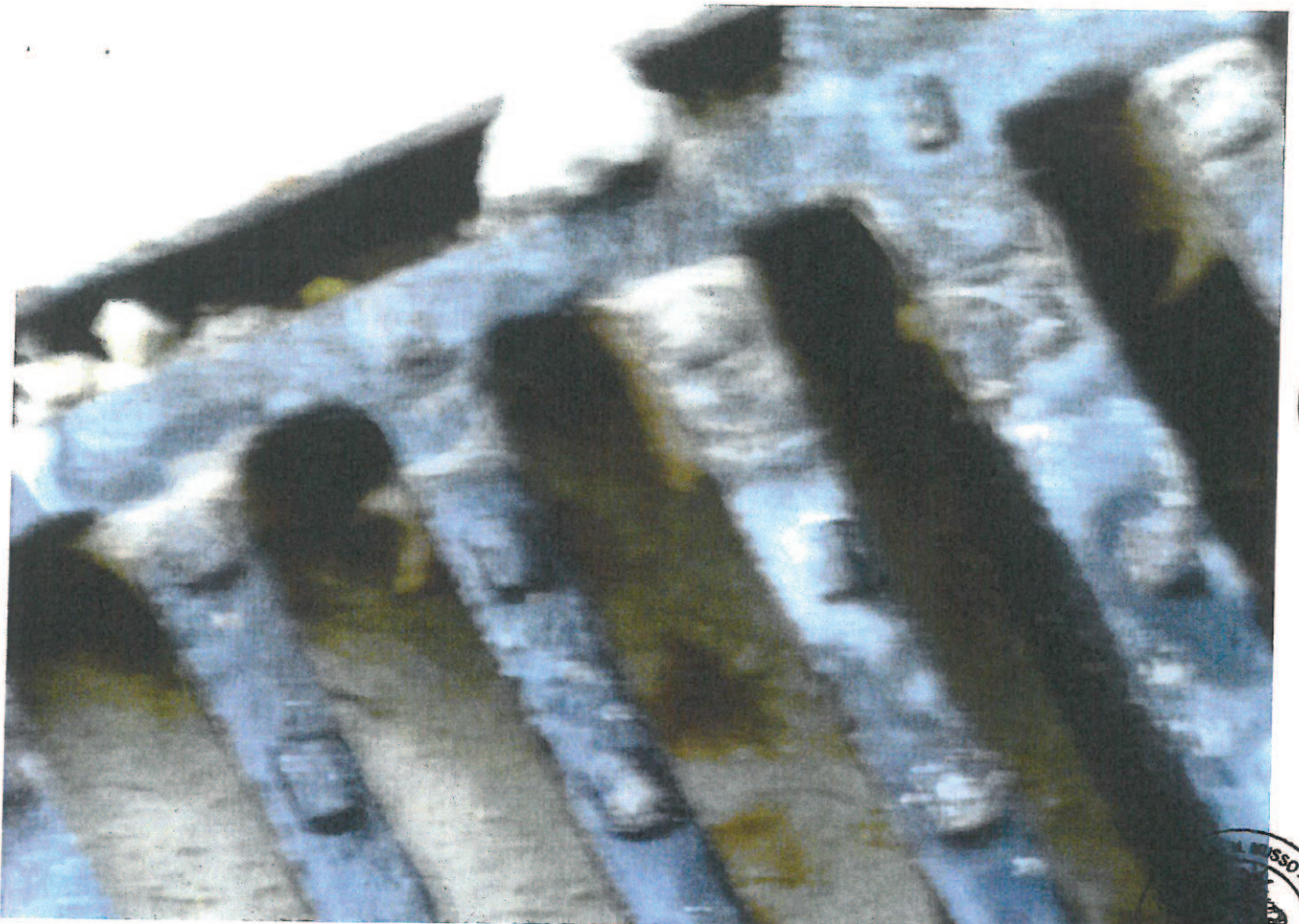

65

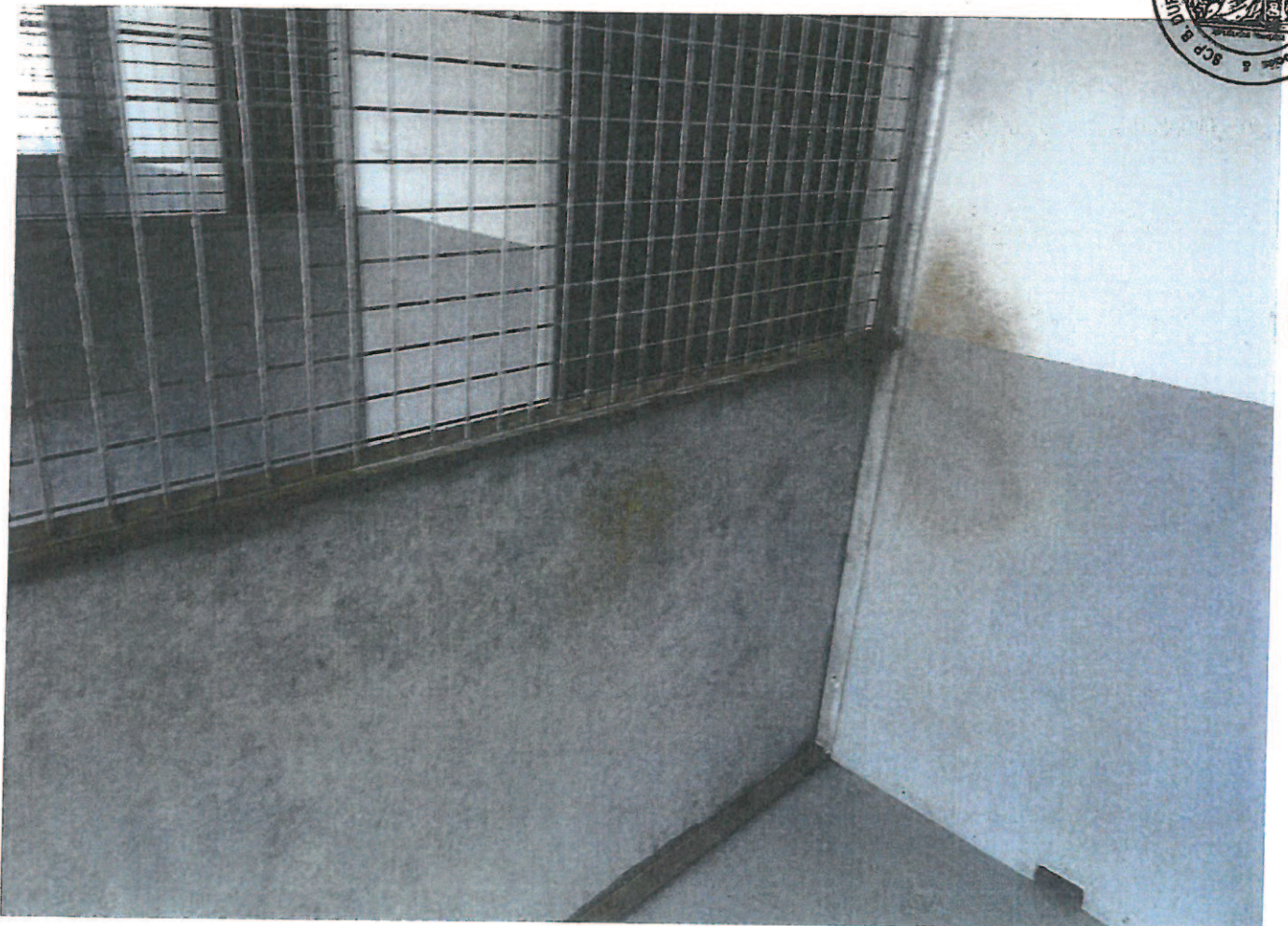

66



67



68



69



70

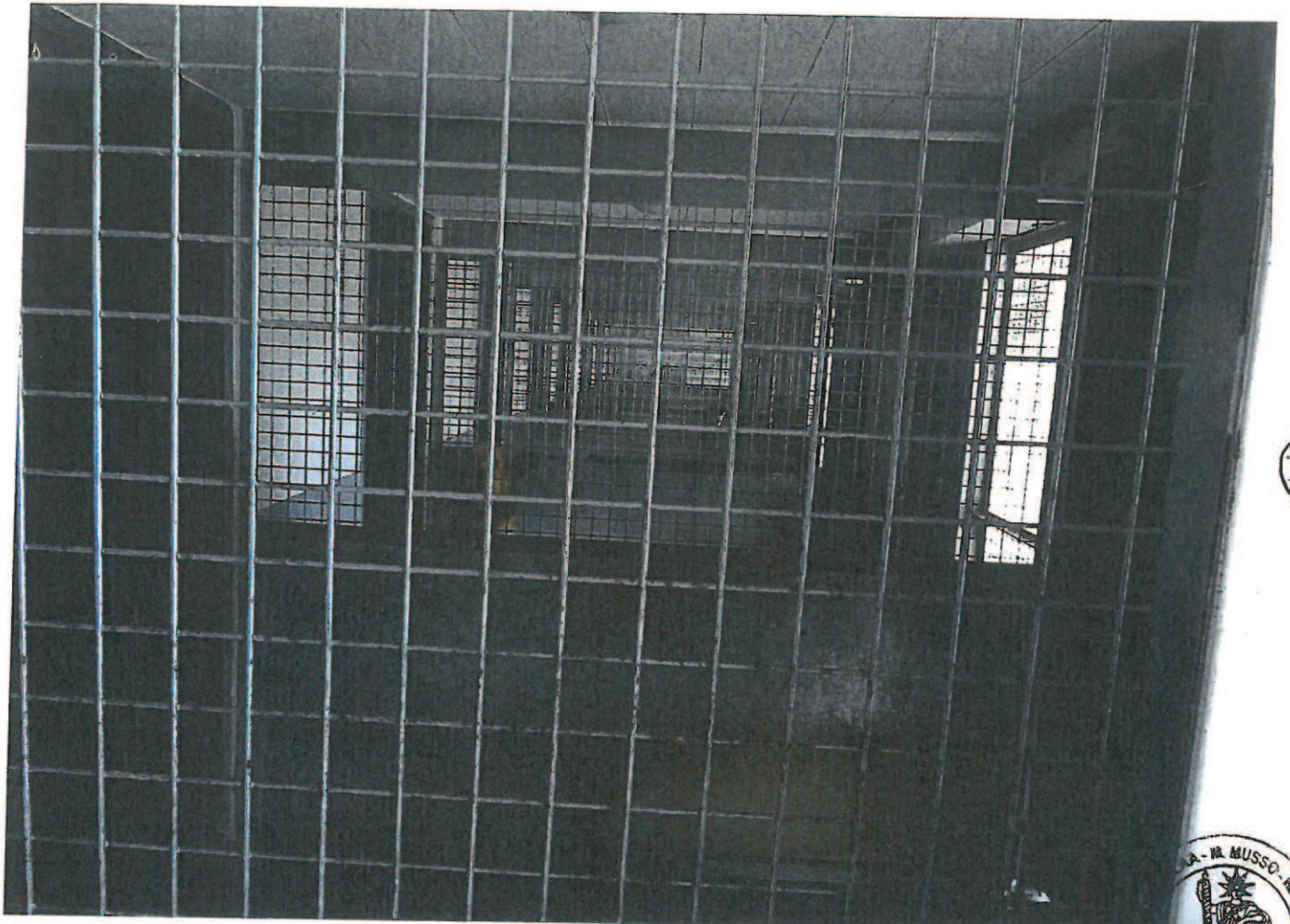

71

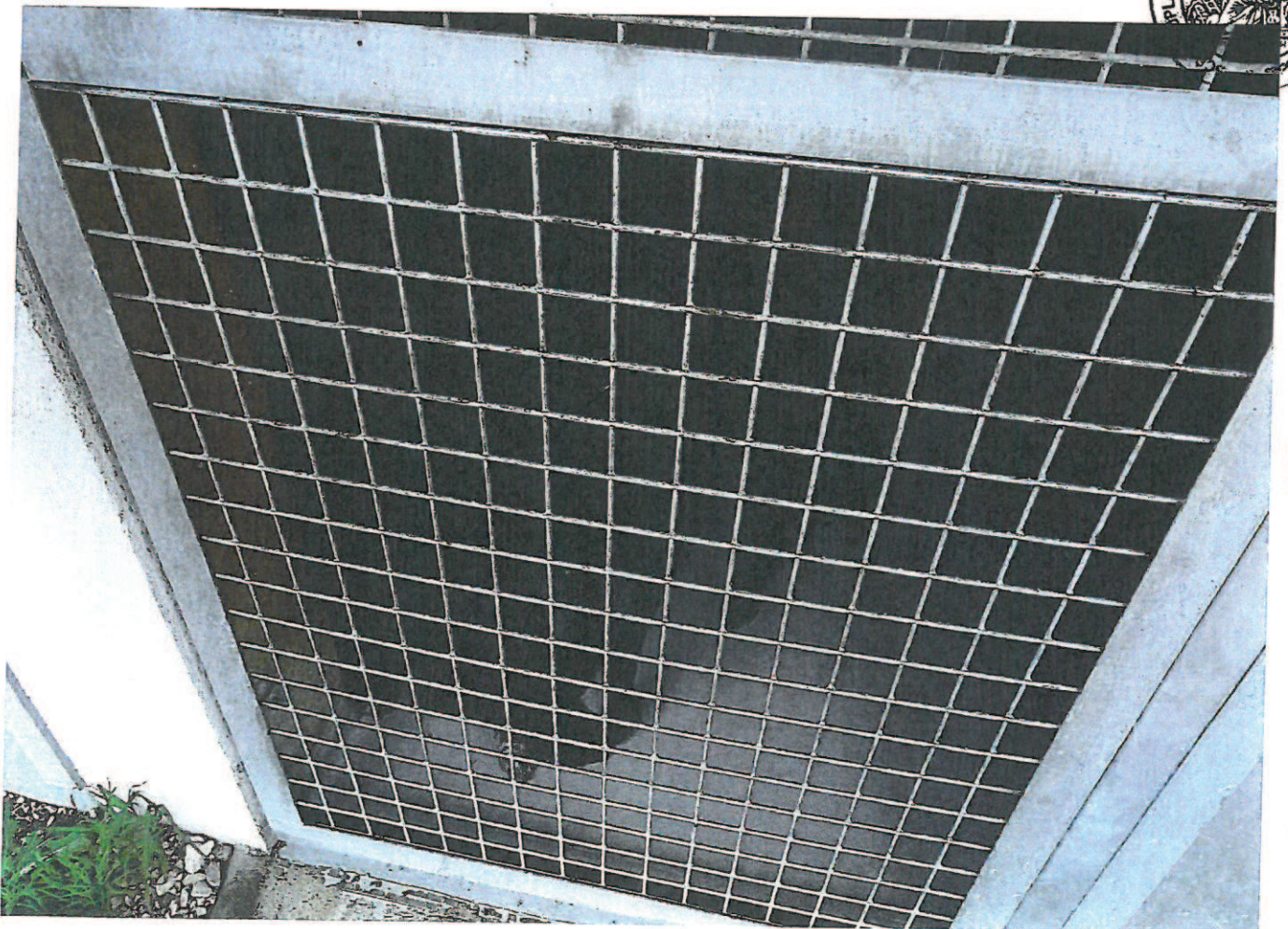

72

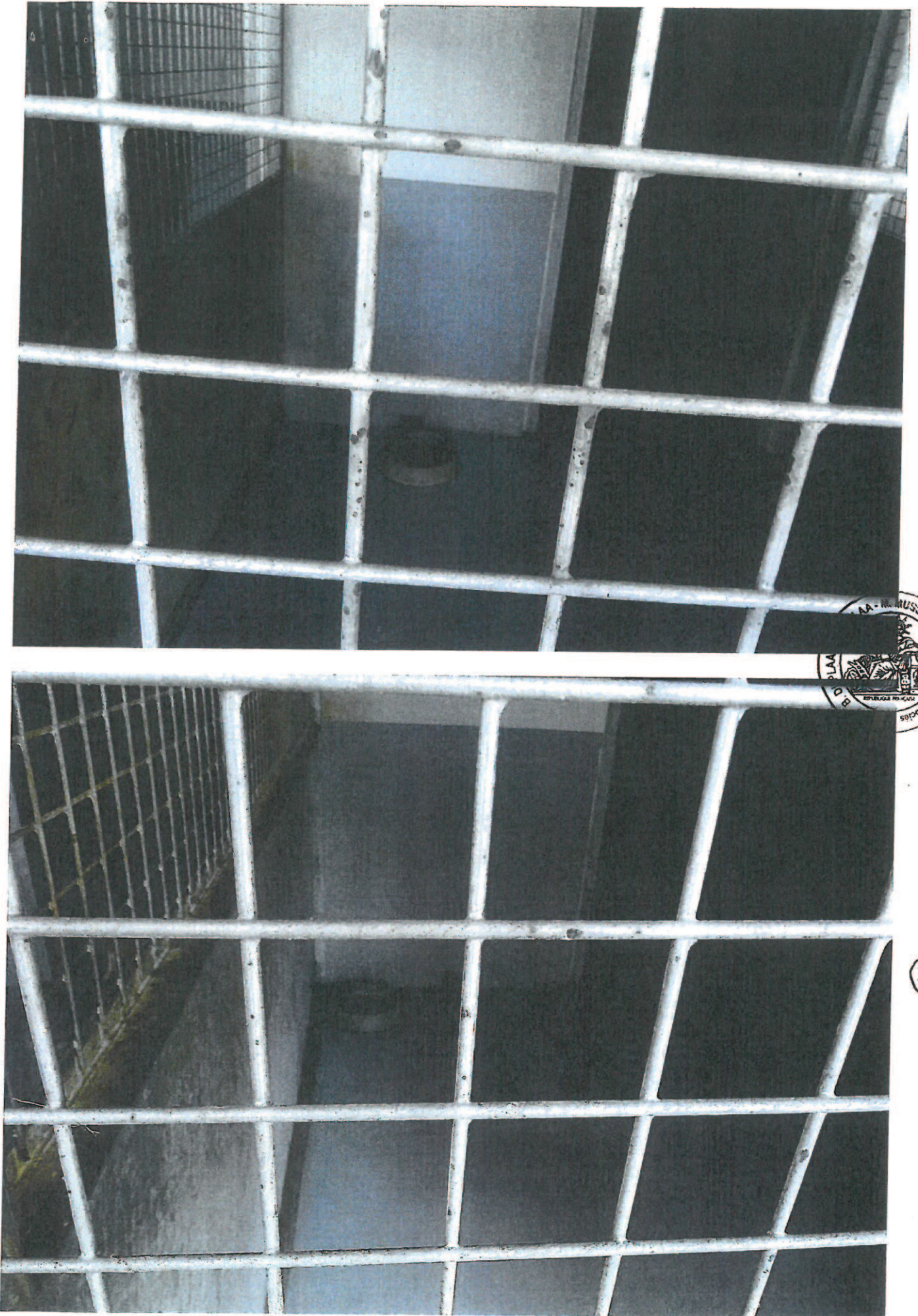

73



74



75



76



77



78

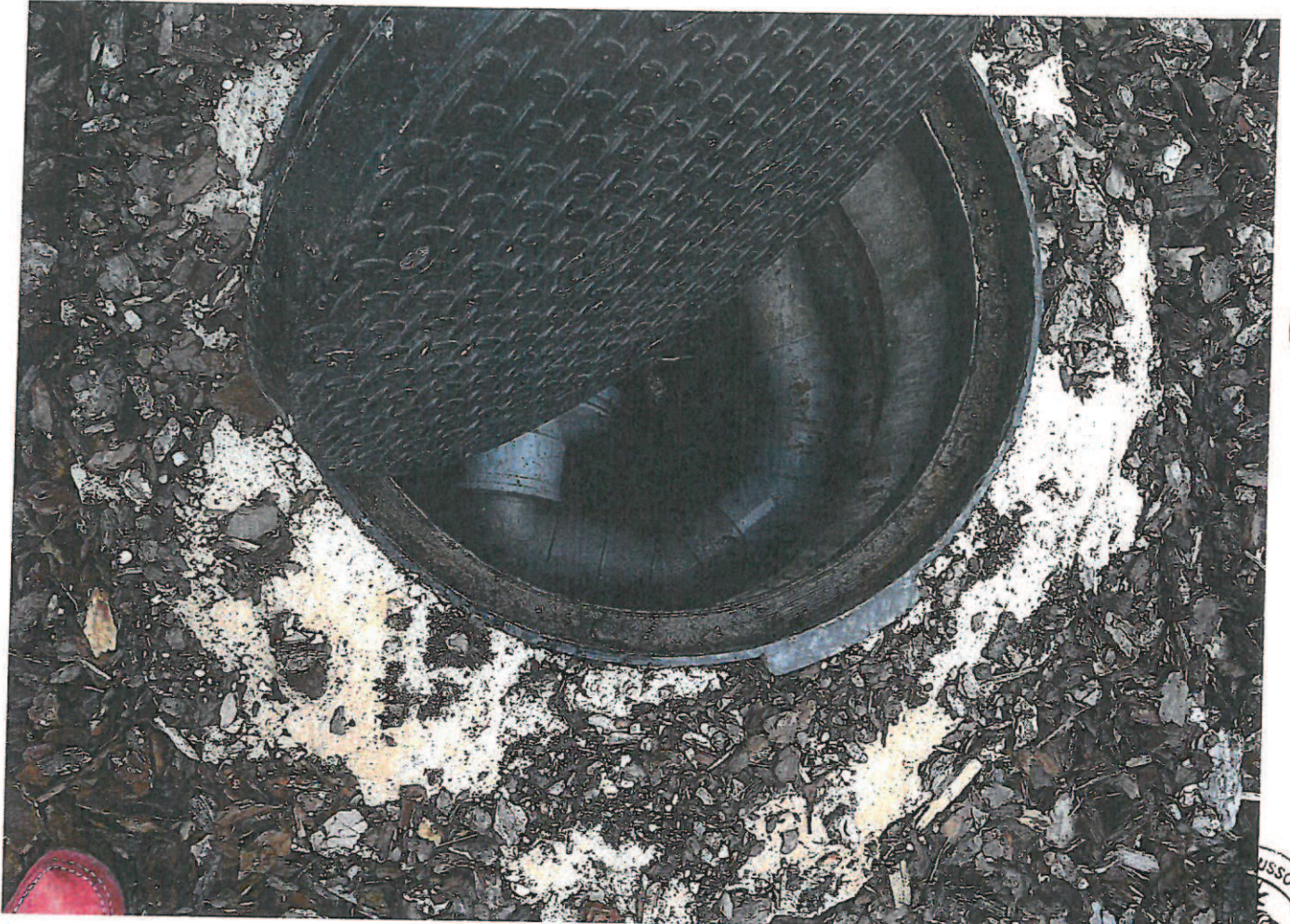

79

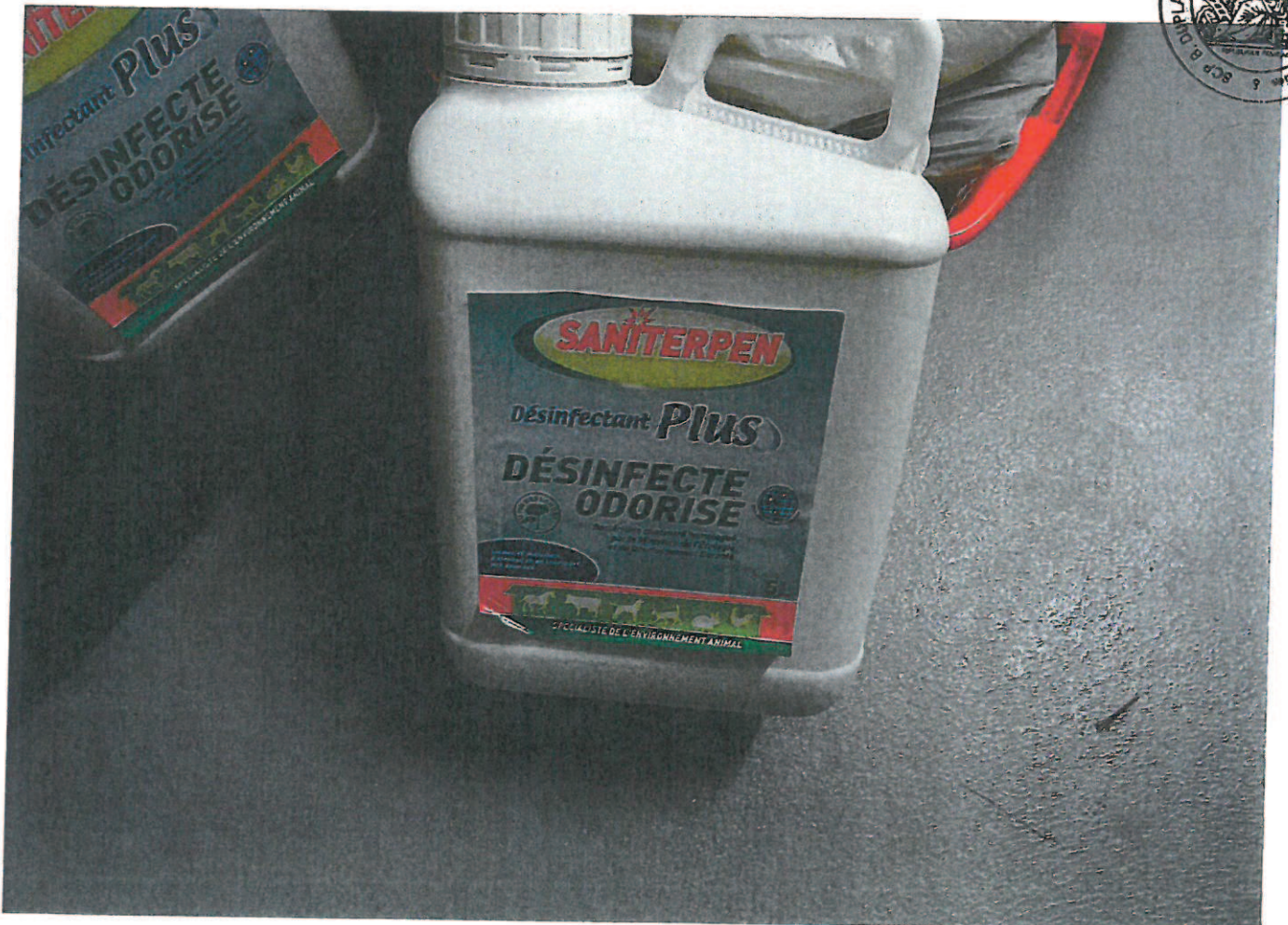

80



81



82

RAPPORT VETERINAIRE



Je soussignée, Docteur Vétérinaire Ana Fundi (N°22661) certifie avoir été convoquée par Maître Bernard Duplaa, pour une mission le mardi 14 octobre 2014 à 9h00 à la S.P.A. 13 Réaltor refuge et fourrière.

Le but étant de :

- Constater l'hygiène des locaux et l'état de santé et conditions de vie des animaux. J'ai pu constater que le congélateur contenait des cadavres dans des sacs poubelles, sans étiquette.

➤ **La fourrière chaton :**

- Pas de chauffage, les employés avaient mis un chauffage électrique non fourni par la S.P.A. pour veiller au bien être des chatons.

➤ **La fourrière chats adultes :**

- Pas de chauffage
- Deux des chats mâles adultes étaient en fourrière depuis le 26 septembre 2014, faute de ne pas avoir fait en sorte de les castrer et identifier. Ce qui les empêche de passer en refuge, alors que le délai des 8 jours minimum était déjà passé.

➤ **Le refuge chaton :**

- Des chatons avec le coryza et la diarrhée.
- Des endroits entre la clôture et le toit d'où ils peuvent s'échapper, les mettant ainsi en danger.

➤ **La fourrière des chats adultes :**

- De la diarrhée plein le sol.

➤ **La fourrière des chiens :**

- Dans un des box vide, il y avait de l'eau stagnante avec des larves de moustique.
- Odeur nauséabonde
- Rigoles pleines d'excréments de chiens
- Niches trop petites pour la plus grande partie des chiens
- Gamelles rouillées

➤ **Le refuge des chiens :**

- Odeur nauséabonde à nouveau
- Rigoles pleines d'excréments de chiens
- Niches trop petites pour la plus grande partie des chiens
- Gamelles rouillées, certaines contenant de l'eau ainsi que des casseroles servant de gamelles à eau pour les chiens



- Les chiens ne sont pas castrés ni stérilisés
- Ils ne sortent pas
- Le ménage pour la fourrière et le refuge se fait au jet d'eau simple, sans toujours utiliser de produit désinfectant
- Le nettoyage se fait avec les chiens dans les box
- Les chiens ont aussi la diarrhée

➤ **La salle de chirurgie :**

- Pas aux normes, il est donc impossible de faire de la chirurgie

- **Les 2 salles prévues pour le repos post opératoire** des animaux, où pour l'isolement de ceux malades ne sont pas dotées de cages adaptées ni de box. Dans la première il y avait 2 cages de transport pour chien, et dans la deuxième 3 cages de transport pour chien.

- Nous avons demandé :

-pourquoi les chiens ne sont pas stérilisés ? Il nous a été répondu que « pour le moment ce n'était pas prévu ».

-pour la diarrhée des animaux, quels étaient les soins effectués ? Réponse « plusieurs causes pour la diarrhée »

- Pour le coryza ? « C'est comme la grippe des humains, ça se transmet par les aérosols »

➤ **Le livre de santé chiens et chats :**

-dans la rubrique renseignements sanitaires il n'y a pas d'autres informations que l'identification, les vaccins ou les euthanasies. Donc pas de traitement.

- Les euthanasies se pratiquent pour des motifs tels que:

- Insuffisance pancréatique sans préciser les examens effectués expliquant le diagnostic
- Parvovirose ou suspicion de parvovirose
- Pancréatite aigue ou suspicion de pancréatite aigue
- Animal caractériel
- Coryza « œil qui coule »
- Cachexie
- Hors d'âge
- Cataracte sèche infectée

- Les produits de nettoyage pour les box des chiens sont entreposés dans une salle fermée à clé. Seule la directrice détient cette clé. les employés lui demandent des produits de nettoyage et elle en donne dans des petits récipients en plastique.

- La désinfection des laisses/colliers/harnais se fait avec le même produit.
- Pas de fumigation ou autre moyen de désinfection.



En conclusion, l'état général des animaux et des locaux laisse à désirer.

Les employés n'ont aucune formation pour travailler avec les chiens. Il n'existe pas de protocole indiquant la marche à suivre concernant le bon fonctionnement du refuge et fourrière.

Fait à Aix en Provence, le 16 octobre 2014,

Pour faire servir et valoir ce que de droit.

Dr VETERINAIRE
Ana FUNDI
55, Rue Célony
13100 AIX EN PROVENCE
04.42.26.87.21
N° 22661



83



84

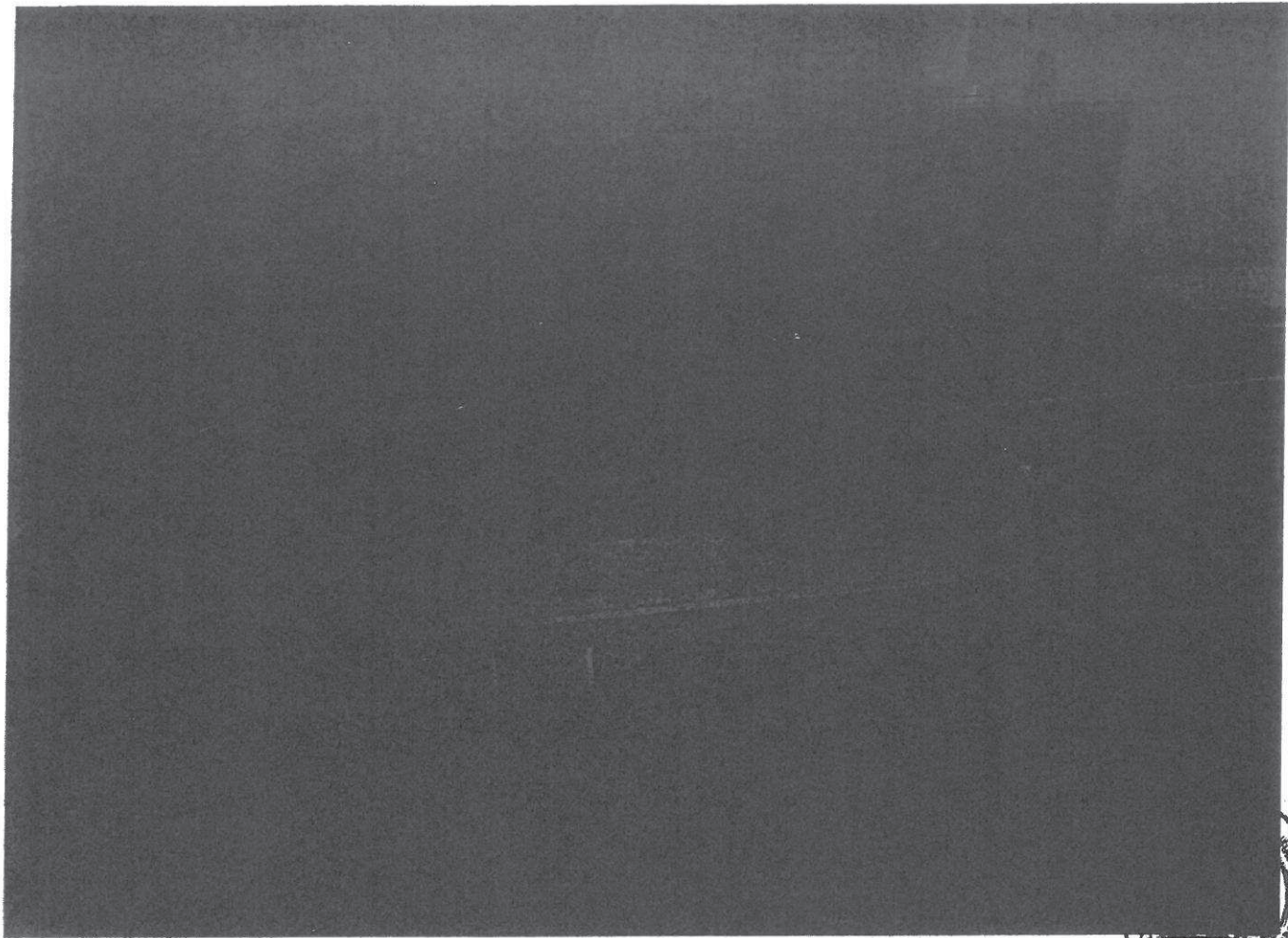

85

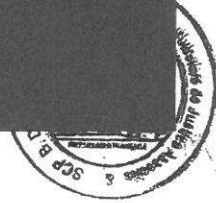

COURRIERS DU PERSONNEL

30 Rue Espériat
13100 Aix en Provence
06 64 95 60 66

Aix en Provence le 01/05

Madame Le Maire,

Je vous écris afin de dénoncer la situation à la SPA du Réaltor. Il me semble urgent pour la survie des animaux, que les choses changent. Nous les voyons dépérir jour après jour avec l'horrible sentiment d'être impuissants face à cela.

Je suis fatiguée d'arriver chaque matin au travail avec ce désespoir de voir les animaux malheureux. Mon métier est avant tout une passion et j'ai la sensation d'échouer...

Les animaux sont dans un état constant de manque. Ils ont FAIM. Madame Gandino persiste à acheter des croquettes de mauvaise qualité qui ne conviennent ni aux chiens, ni aux chats, et ce malgré votre demande d'acheter du Royal Canin. Les chats sont nerveux et agressifs comme

sont maigres et affamés.

Tous ont un énorme problème de diarrhée qui dure, et rien n'est fait pour que cela s'améliore. Certains chatons sont tombés mal car trop affaiblis (Nous n'avons pas de croquet pour chaton de moins de trois mois). Le vétérinaire a clairement expliqué le protocole à suivre pour qu'ils aillent mieux, mais Mme Gandino ne le suit pas. Cela fait plus de trois semaines que nous lui réclamons des vermifuges...

Les chiens ne sortent pratiquement pas. Mme Gandino a exigé que l'on ne sorte pas plus de deux chiens à la fois dans le parc. Certains chiens ne sortent qu'une à deux fois par semaine. Ils restent dans leur cage sommairement aménagée. La plupart mangent dans des gamelles rouillées, n'ont pas de couverture pour se coucher.

Le comportement de Mme Gandino n'est pas celui d'une personne digne de gérer une SPA ni même celui d'une personne aimant les animaux.

... les collègues qui se trouvent dans sa SPA. Et ne prend pas la peine de le faire. Elle ne respecte pas non plus ses employés

- Nous mangeons toujours dans les toilettes

- Nous avons tous travaillé sans jour de repos :

M. Mocquart ; 3 semaines

Mlle Rolland ; 13 jours

Moi-même ; 11 jours,

à une période de l'année où nous devons redoubler d'efforts car la SPA est remplie par les abondons et les naissances.

- Mme Gandino se permet d'être agressive et dédaigneuse dès lors que nous faisons quelque chose qui ne lui plaît pas.

- Elle a mis l'équivalent de quatre avertissements en l'espace de trois mois.

Avertissements injustifiés - Le mien concernait le fait que j'avais fait entrer une bènevole dans la partie fourrière ... Alors qu'elle a fait exactement la même chose la semaine suivante.

Nous subissons la fatigue ; physique et morale, quotidiennement. Nous avons peur pour nos postes. Mais surtout, nous en

peut pour nos amis
Et nous nous tournons vers vous comme un app
au secours car il faut que cela change.
Je souhaite sincèrement que cette lettre aura
l'effet escompté, et me tiens à votre dispos
pour tout autre renseignement.

Veuillez agréer Madame, l'expression de r
salutations distinguées.

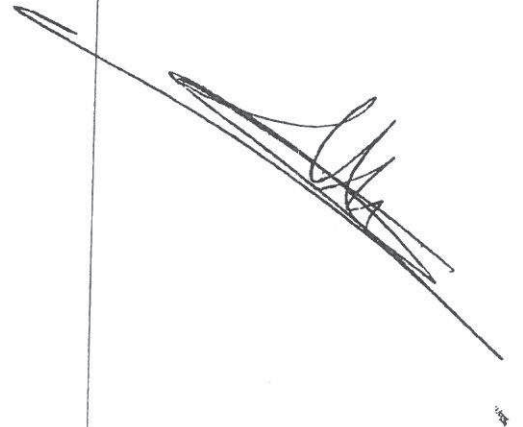
A handwritten signature in black ink, consisting of several overlapping loops and a long horizontal stroke extending to the right.

Attestation sur l'honneur

Venelles, le 4 septembre 2014

Madame, Monsieur,

Je soussignée Mademoiselle Rolland Marion, née le 31 mai 1986 à Aix en Provence ; employée à la SPA du Réaltor en tant qu'agent polyvalent ; demeurant au 48 boulevard Maurice Plantier 13770 Venelles atteste la véracité des faits décrits ci-dessous.

J'ai pris connaissance des sanctions pénales encourues par l'auteur d'une fausse attestation.

Je travaille à l'ADPRF (Association de Défense et de Protection de la Race Féline) depuis 2008. Je suis passée responsable du refuge le 1^{er} octobre 2013. Le 1^{er} janvier 2014, je suis devenue employée de la SPA du Réaltor et ma prise de fonction dans les nouveaux locaux s'est effectuée le 15 avril 2014.

Durant les mois de janvier, février, mars 2014, j'ai tenu le rôle de 'responsable intérimaire de l'ADPRF' alors que mon statut et mon salaire avaient changé. J'ai rencontré pendant cette période seulement trois ou quatre fois Mme Gandino. Malgré plusieurs propositions de visite des locaux de l'ADPRF, Mme Gandino n'a jamais pris le temps de se déplacer pour rencontrer ses futures employées (connaître notre mode de fonctionnement, notre organisation) et ses futurs pensionnaires.

L'aménagement de la chatterie s'est effectué début avril. Mme Gandino ne m'a pas tenu au courant de son déménagement réalisé une ou deux semaines plus tôt dans les nouveaux locaux... Avec l'aide d'une dizaine de bénévoles de l'ADPRF, nous avons aménagé la chatterie : agencement intérieur des boxes, création de jeux, peintures, nettoyage... Durant 10 jours, les bénévoles se sont succédés, ne regardant pas les horaires (parfois jusqu'à 19h), avec pour objectif la réalisation d'un espace adapté au bien être des chats. Mme Gandino n'a montré aucun intérêt, aucune considération pour ces personnes : ni un bonjour, ni un merci, ni un au revoir.

Cela va bientôt faire 5 mois que je travaille sous la directive de Mme Gandino. Je tiens à revenir sur plusieurs faits qui se sont déroulés pendant cette période, et qui sont à mon avis inacceptables pour une personne qui se vante d'avoir plus de 20 ans d'expérience au sein de la protection animale.

→ Problème de litière :

Les chats sont arrivés dans les locaux entre le jeudi 10 avril et le vendredi 11 avril 2014. Il me restait de la litière pour pouvoir tenir quelques jours. Je ne pensais pas qu'à ce moment-là on obtiendrait de la litière seulement au bout d'un mois...

- Du 18 au 22 avril, utilisation de foin
- Le mercredi 23 avril, Mme Gandino achète 4 sacs de 16L de litière minérale (pour environ 70 chats !)
- Le vendredi 25 avril, plus de litière. Mme Gandino me propose d'utiliser du papier journal.
- Le lundi 28 avril, Mme Colantonio (ancienne responsable de l'ADPRF et bénévole active au sein de l'association) au courant de la situation, fait livrer 'anonymement' (cf. doc 1) 29 sacs de litière végétale de 8L (soit 100kg).
- Le 8 mai, Melle Lecordier demande pour commander de la litière
- Le 11 mai, à mon tour je réclame de la litière
- Le 12 mai, réutilisation du foin
- Le 14 mai, demande par écrit rédigée par Melle Lecordier et moi-même, pour avoir de la litière (et également un tuyau pour brancher la machine à laver et du fil pour étendre le linge)
- Le 20 mai, livraison de litière (enfin !!)

→ Problème euthanasie

Le 20 mai 2014, cinq chatons d'environ un mois rentrent en fourrière. Ils étaient totalement apeurés, un peu sauvage et un peu malade (coryza : yeux qui coulent). Les chatons étant en hypothermie, je réclame une source de chaleur : chauffage ou lampe chauffante. Refusé.

Le lendemain, en début d'après-midi, Mme Gandino nous demande de mettre les chatons dans une cage de transport pour les emmener chez le vétérinaire. Les chatons ont été euthanasiés. J'estime que les chatons étaient certes un peu sauvages, il y avait un travail de sociabilisation à faire, mais âgés seulement d'un mois nous aurions pu les décoincer. Ils n'étaient pas mourants. On aurait pu essayer un traitement.

Le 27 mai 2014 entrent en fourrière cinq nouveaux chatons. La même situation se représente. Les chatons sont en hypothermie et plus atteints par le coryza. Je redemande une source de chaleur et cette fois-ci Mme Gandino accepte que je branche un chauffage. Je lui demande pourquoi elle a accepté. Elle me répond 'parce que vous m'avez gonflé' !!

Avec notre consentement, trois chatons ont été endormis le lendemain (un chaton est mort pendant la nuit). Ils étaient trop faibles pour survivre. On a réussi à en sauver un.

Depuis que je suis présente à la SPA deux chiens adultes ont été euthanasiés (elle en avait fait euthanasier une quinzaine de janvier à mi-avril 2014).

Arko était un chien très gentil mais très maigre qui faisait beaucoup de diarrhée. Je ne comprends pas pourquoi Mme Gandino n'a pas agi plus tôt. Pourquoi elle n'a pas réalisé des analyses voyant

que le médicament prescrit (la kaopectate) ne faisait pas effet. Il a été endormi le 6 mai. Mme le Maire est venue visiter le refuge le samedi 10 mai. Il est arrivé la même chose à Lord, euthanasié quelque jour avant la seconde visite de Mme le Maire, le jeudi 3 juillet (coïncidence ?). D'après Melle Martin Adélaïde qui a été choquée de la mort de Lord, Mme Gandino lui a dit qu'il était trop maigre et avait un problème de pancréas (sans analyse). Mme Gandino devrait plus souvent sortir de son bureau et faire un tour dans son refuge, voir ses bêtes. Elle constaterait peut être que Lord n'était pas le seul chien maigre et que quasiment tous les chiens présentent des signes d'amaigrissement. Doit-on tous les euthanasier ?

→épisode du saniterpen

Le 29 mai 2014, Mme Gandino s'est servi du produit Saniterpen : INSECTICIDE en poudre (cf. doc 2) pour déparasiter deux chatons (JJ et Jeep). Elle a saupoudré l'insecticide sur les deux chatons !! Mme Gandino n'est pas censé ignorer qu'il existe de vrai antiparasitaire (strongold, frontline) adapté pour chaton ou chat adulte. Peu de temps avant, lors d'une visite vétérinaire elle avait parlé de cette 'technique' devant le Dr Fernandez, vétérinaire du refuge, qui lui avait dit qu'il ne fallait surtout pas faire ça !!

→épisode du Saint Bernard

Le 25 juin vers 10h, Mr Mocquart Jean Michel et Melle Martin Adélaïde viennent nous voir (avec Melle Lecordier), inquiets par l'état d'un chien. L'animal était un Saint Bernard rentré en fourrière durant la nuit du 24 juin. Son état était préoccupant : amorphe, vomissement et diarrhée sanglante. Pour nous, c'était une urgence vétérinaire. Melle Lecordier a appelé Mme Gandino chez elle, pas de réponse. Je l'ai appelé sur son portable, pas de réponse. Je lui ai laissé un message lui expliquant l'urgence de la situation. Mme Gandino ne m'a jamais rappelé. Nous ne pouvions pas emmener le chien nous même chez le vétérinaire car nous n'avions pas la clé de la voiture du refuge... J'ai appelé la clinique vétérinaire pour voir si quelqu'un pouvait se déplacer. Pas possible. Finalement, on a téléphoné à Mr Roques Norbert du Bureau de Protection Animal pour qu'il puisse venir chercher le chien et l'emmener chez le vétérinaire... Il Résultat : une grosse perte de temps, une responsable injoignable qui nous reproche par la suite de ne pas avoir suivi son protocole (lequel ? le laisser mourir !).

→épisode du container d'équarrissage

Le 18 juillet 2014, Mme Gandino a placé dans la réserve 'chat' (linge propre, gamelle, jouets...) le container d'équarrissage qui sert de contenant transitoire avant que les cadavres des animaux ne soient récupérés par une société de ramassage (cf. doc 3). Le lendemain, Melle Lecordier Joy déplace le réceptacle. Mme Gandino l'a aussitôt remis elle-même en réserve...Le mardi 22 juillet 2014, les services de contrôle vétérinaire et sanitaire, la DDPP, ont constaté le fait.

→ problème de croquettes

Les croquettes commandées par Mme Gandino ne sont pas adaptées aux besoins des animaux. La couleur, la matière décrivent une croquette de mauvaise qualité.

Les chiens ne sont pas rassasiés (Pet Nature). Les chats adultes ne mangent pas le Pet Nature (problème comportement, faim, amaigrissement). Les marques Petnature et Pro Plan Privilège commencent leur gamme chaton à partir de 3 mois. Il n'existe pas de gamme pour les chatons de 1 à 3 mois. Les croquettes sont donc inadaptées pour des chatons âgés de moins de trois mois. Malgré nos demandes de commander des croquettes Royal Canin (meilleure qualité, différentes gammes, appétant), Mme Gandino a toujours refusé, prétextant un problème avec le fournisseur.

→ problème de diarrhée

Depuis mi-avril, j'ai pu constater une alternance d'épisode diarrhéique chez les chiens. La maigreur s'installe. Les chiens ont faim.

Chez les chats la diarrhée s'est installée suite aux nombreux changements de croquettes survenu durant les cinq derniers mois: Royal Canin, Pet Nature, Pro Plan Privilège, Cat Chow..

Les mois de juillet et août ont été les pires pour les chatons. La diarrhée a été omniprésente dans tous les boxes. Nous avons signalé le problème à plusieurs reprises à Mme Gandino. Malgré l'état de santé des chatons, elle a continué à réaliser des adoptions.

Certain chaton âgé de plus de trois mois ont une silhouette d'un chaton d'un mois et demi. Ils sont maigres et déshydratés.

→ problème de mise en parc des chiens

Tous les chiens sont rarement sortis au moins une fois par semaine. Les chiens n'étant pas stériliser, les mâles et les femelles ne peuvent pas être mélangés. Il y a également des chiens qui ne supportent pas leurs congénères. Depuis l'accident de travail (morsure) de Melle Martin, les chiens sortent seulement en groupe de deux dans le parc.

→ problème de matériel

- Machine à laver : pendant 3 mois, nous avons jeté le linge de la chatterie et vider la réserve. Mme Gandino n'a jamais voulu qu'on branche la machine à laver (elle voulait même la jeter). Pourtant Mr Mocquart Jean Michel avait tout installé dans un local depuis le mois de mai. Il ne manquait plus qu'un tuyau pour effectuer le raccord.
- Gamelles : les gamelles de nourritures des chiens sont dans un *état pitoyable* (cf. doc 4). Elles sont toutes rouillées et certaines sont trouées.
- Aménagements boxes chiens : un seul mot, spartiate ! La première rangée et la fourrière ont des niches en bois qui sont très vieilles et très usées. La seconde rangée comporte des paniers en plastiques dont les tailles sont souvent inadaptées pour les différentes morphologies des chiens.

- Vermifuge/antiparasitaire : il faut toujours réclamer pour en obtenir. Le Dr Michel a bien stipulé à Mme Gandino qu'au vu du nombre d'animaux qu'elle avait dans le refuge elle ne pouvait pas faire l'impasse sur ce protocole.
- Grillage : durant chaque jour de la semaine du 21 juillet, des chatons se sont échappés de la volière. Le grillage étant trop large à certains endroits. Mme Gandino a été prévenu. On lui a suggéré d'acheter du grillage pour pouvoir le doubler. Le problème c'est qu'elle ne sait pas où elle peut en trouver... A ce jour, le grillage est identique.

→ **Problème de formation du personnel**

Je n'ai reçu de la part de Mme Gandino aucune formation pour le chenil. D'après ses dires, vu que je suis capacitaire pour les chats et les chiens, je devrais donc savoir comment gérer un chenil. Un examen, un questionnaire, un certificat ne remplace pas la formation sur le terrain. Je n'ai pas les bons gestes pour manipuler les chiens, les bons réflexes pour intervenir pendant les bagarres. Je ne connais pas leur comportement. J'appréhende les rixes entre chien car je ne sais pas comment intervenir. Ma non-formation met en péril mes collègues de travail, les chiens et moi-même.

En cinq mois, j'ai obtenu deux avertissements : un premier daté du 20 mai et un second daté du 18 juillet. Melle Lecordier a eu également un avertissement (18 juillet). Ce dernier nous a été annoncé le mardi 22 juillet par Melle Martin. Mme Gandino lui a lu le contenu des deux avertissements et lui a dit que son but était de me renvoyer avant qu'elle ne parte. Mr Mocquart a également reçu un avertissement durant le mois d'août.

Ces avertissements sont abusifs, tout comme son comportement envers ses employés.

Suite à une morsure de chien, Melle Martin a été arrêté une vingtaine de jours :

- Mr Mocquart a travaillé 20 jours d'affilés
- Melle Lecordier a travaillé 11 jours d'affilés
- J'ai moi-même travaillé pendant 13 jours non-stop

Mme Gandino n'a pas su gérer la situation. Elle s'est totalement déchargée sur ses employés. Elle n'a pas pris d'extra ou augmenté les heures de Mr Mocquart. Elle savait très bien qu'on ne laisserait pas tomber ni les animaux ni nos collègues de travail.

Mme Gandino n'assume pas son rôle de responsable de refuge. Elle se victimise en permanence, en faisant endossé aux autres (Mairie, employé, public) ses erreurs et ses responsabilités. Mme Gandino est inexistante au sein du refuge. Elle ne s'intéresse pas à ses animaux, elle ne connaît pas le prénom de ses chiens, de ses chats. Elle ne fait jamais le tour de son refuge. Elle ne se déplace pas voir les chiens même quand ils sont malades. Ses directives sont hasardeuses. Elle est présente seulement 3 heures par jours. La plupart du temps elle reste enfermer dans son bureau, s'absente sans prévenir, ne fait pas l'accueil du public.

Je suis fatiguée de devoir lutter perpétuellement pour obtenir quelque chose pour les animaux. Mme Gandino n'est pas concernée par le sort de ses animaux. Elle ne considère pas ses employés. Seul l'argent l'intéresse. Il faut que la situation cesse !!

Fait pour servir et valoir ce que de droit.

Manon Rolland

ABVA
Aliance pour Bien Vivre avec l'Animal
Mme Colantonio
Ancienne carraire des troupeaux d'arles
13120 Gardanne



Gardanne, le 12 MAI 2014

A l'attention de Charlotte Benon, Bureau de protection animale

OBJET : Dysfonctionnement Refuge SPA du Réaltor

Madame Benon,
Je reviens une nouvelle fois vers vous pour vous informer de la situation du refuge du Réaltor qui ne s'arrange pas et qui semble préoccuper d'autres personnes que moi ce week end. Hélas le souci n'est pas que structurel comme semble l'avoir souligné, Mme le maire samedi.

En effet j'ai fait livrer ce matin (anonymement) 100 kg de litière végétale, il semblerait que cela fasse plusieurs jours que les bacs des litières des chats ne sont pas changés faute d'approvisionnement de sacs de litière, pourtant réclamés depuis plusieurs semaines par le personnel de chatterie.

Ce manquement grave contrevient manifestement aux engagements du délégataire, signés lors du contrat de délégation de service public du 18 novembre 2013, article 13 - 1 et 2 concernant l'obligation d'équipement en « matériel de nettoyage d'hygiène et d'entretien ».

Il semble insultant de ne pouvoir acheter la base de l'entretien de chats en captivité : la LITIERE, quand on perçoit plus de 20000 euros par mois (toute l'année) depuis janvier 2014 alors que les chats ne sont arrivés qu'en avril 2014 et qu'un mois de litière pour le refuge - fourrière se chiffre à environ 500 euros !

En opposition désespérante à l'article 28- 3 du contrat de délégation qui oblige que « tous les animaux proposés à l'adoption sont identifiés, soignés, vaccinés, stérilisés », le délégataire propose des chatons à l'adoption sans obligation pour l'adoptant de le faire stériliser à l'âge adulte (en faisant signer un engagement et en déposant un chèque de caution par exemple). C'est une hérésie pour une association de protection animale, que de remettre des chattes à la reproduction !

Le délégataire ne respecte pas non plus les espaces dédiés chats et chiens exprimés dans l'article 9 - 1et 2, en imposant des chiots au milieu de la chatterie.

Il en est de même pour l'inexistence d'une « salle de repos pour le personnel », (autre que les WC, il va sans dire !)

Le délégataire s'évertue également à couper les chauffages en fourrière alors qu'il y a des chatons très jeunes(qui ne sont pas en mesure de réguler encore leur température), puis à couper le disjoncteur (en prétextant que les chauffages sont en panne !) quand le personnel les rallume, puis à fermer à clé l'accès au tableau électrique). Mme gandino ne respecte pas ainsi l'article 9-2 du contrat de délégation concernant « une chatterie chauffée ».

ABVA

Aliance pour Bien Vivre avec l'Animal
Mme Colantonio
Ancienne carraire des troupeaux d'arles
13120 Gardanne

Par conséquent c'est aussi l'article 1^{er}-2 de la convention qui est bafoué, concernant son devoir de « *respect des principes qui régissent la protection et le bien-être des animaux* ».

Je voudrais également souligner un point aussi important pour la sécurité du personnel que pour les animaux de la structure, celui de la formation. Conformément à l'article 24-6, et de toute évidence, il paraît naturel de former un minimum le personnel de la chatterie issue de l'ADPRF au comportement canin et habitudes de travail en chenil, et vice et versa « *afin que chacun assure sa mission conformément à la vocation du service* » « *de manière irréprochable* ».

Incontestablement Mme Gandino fait preuve de quelques manquements graves « *aux obligations souscrites* » article 46-1 qui devraient lui être notifiés par lettre recommandée, puisque « *l'autorité déléguante (la mairie) conserve le contrôle du service* » article 4-3 et qu'elle ne « *gère [pas l'établissement] conformément au présent contrat* » de délégation article 4-4.

Je n'évoque pas dans le détail, les autres problèmes qui sont dus aux problèmes liés à la structure :

- comme les chiens libres en journée. qui pourraient être sortis en laisse par tout le personnel en attendant les travaux....
- les dimensions des cages de la fourrière chats adultes qui ne correspondent même pas au minimum imposé dans les animalerie de laboratoire (0,40m² de surface au sol et 50cm de hauteur (directives du conseil 86/609/CEE du 24 nov 1986), avec une plateforme en hauteur, un griffoir, une litière, un couchage, un abreuvement et nourrissage correspondant aux besoins physiologiques de l'animal (arrêté du 30 juin 1992)).

Vous m'avez dit lors de notre rencontre du 16 avril 2014 sur le parking du refuge alors que j'étais entourée de trois agents de la police municipale qui venaient de m'« *expulser* » du refuge à la demande de Mme Gandino parce que je demandais un bulletin d'adhésion à la spa d'aix et une convention de bénévolat, que vous aviez donné délégation et que vous ne pouviez pas intervenir dans sa gestion.

Pourtant les articles 11-6, 7-7, 19-3, 46-1 vous, l'autorité déléguante, donnent toute l'amplitude nécessaire à faire cesser immédiatement ces aberrations de gestion et notamment « *d'imposer au délégataire de nouvelles obligations...afin d'assurer le meilleur service* ».

J'ai toujours soutenu le refuge et je continuerai quoiqu'il arrive.... Je me permet de vous proposer encore une fois gratuitement mon aide en tant que consultante experte, quant à la résolution des problèmes tant structurels (des solution parfois simples mais judicieuses existent), que de formation du personnel, de conseil en éducation canine et comportement, en adoption....(cf pièce jointe).

Je suis une professionnelle des animaux en collectivité depuis 20 ans et je suis bénévolement à votre disposition, pour le bien des animaux.

Cordialement

Céline Colantonio

Pièces jointes :

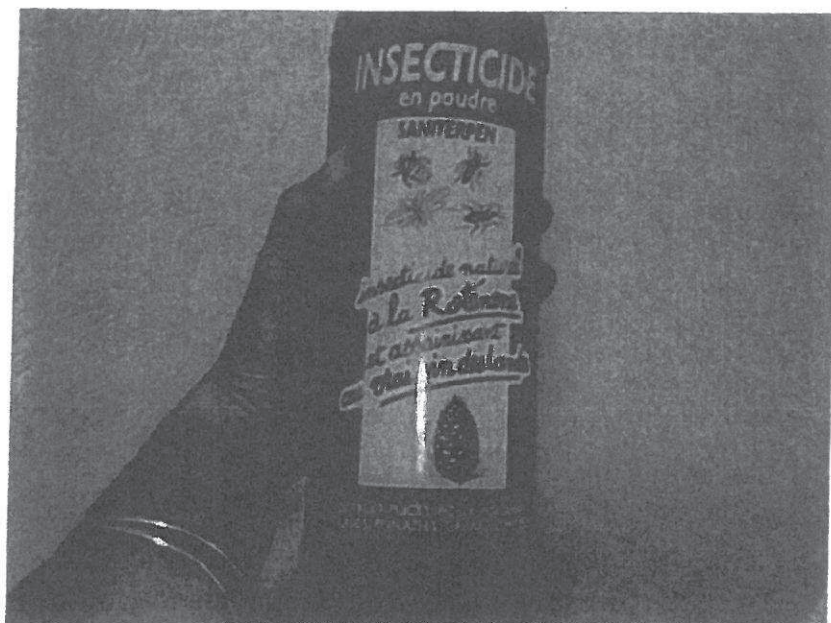

Doc 2



Doc 3

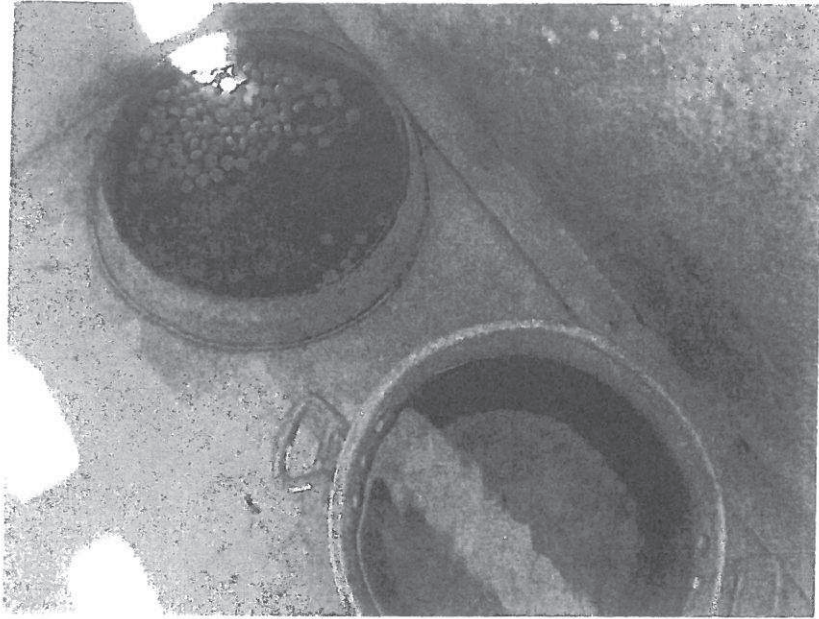

Doc 4

M. MOCQUART Jean Michel
SPA du Réstor
9015 Route de La tour d'Arbois
13290 Aix en Provence

Aix le 2/9/2014

Madame Le Maire

Par où commencer...

Je suis employé à Pa S.P.A depuis 1986 et depuis tout ce temps je fais mon travail avec passion et dévouement au services des animaux...

Voilà ce que j'ai vu depuis des années au près de M^{lle} Grand

- Beaucoup de chiens et de chiots agonisaient dans leur Boxes par manque de soins, nous n'avions pas le droit de les amener au vétérinaire, nous n'avions pas non plus les clés du véhicule de Pa S.P.A (nous ne les avons toujours pas actuellement...) Nous faisons notre possible mais cela ne suffisait pas en général.

- Les croquettes sont de très mauvaise qualité et malgré nos remarques (diarrhée - chien maigre - poil ternes) elle n'a jamais voulu les changer.

- Il y a 4 ans, j'ai voulu refaire les niches elle était dans un état pitoyable, je lui avais demandé d'acheter des plans, elle n'avait pas d'argent

- Des chiens euthanasiés car : trop vieux ...
- avec une maladie qui aurait nécessité des soins
- de type staff (même des chiots) ou rott
- qui ne s'entendait pas avec les autres

- Des animaux signalés proches du refuge que je n'avais pas le droit d'aller chercher.

- Des abandons refusés (même si les gens étaient dans le besoin) car ils n'avaient pas les 260€ en espèce

- Des médicaments inexistant ou caché dans sa réserve mise sous clé

- Des vermifuges et anti-parasitaire inexistant, ou elle attendait qu'on lui en donne

- Elle n'a aucun respect pour ses employés, quand elle m'a baissé mon contrat à 20hrs, elle m'a clairement dit que si cela ne me convenait pas je n'avais qu'à partir, et elle avait passé une annonce pour me remplacer, alors qu'elle n'a jamais touché à sa paye, en fait si elle se l'avait augmenté.

Des reçus qu'elle ne faisait pas toujours, je n'ai jamais
su ou après l'argent liquide et quand je lui ai demandé, elle
m'a dit les mettre sur son compte pour voir si ceux-ci
n'étaient pas faux...

Je pourrais y écrire des pages entières..
tous les anciens employés que l'licenciés ou envoyé en
dépression pense tous comme moi aussi bien pour les animaux
que pour l'argent en espèce qu'on ne sais pas ou il va
notre but c'est les animaux et non de faire sa fortune
personnelle. j'espère qu'il y aura une justice pour le
bien des animaux et pour tous les anciens employés
et les nouveau (Monou-Joy-Adelaide.)

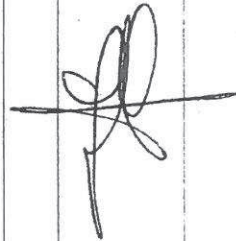

La voiture de la SPA est de 1998 elle a donc
16 ans et a 33000 km

soit 2062,5 km par an

soit 171,875 km par mois

imaginons qu'un plein fasse +/- 600 km, il lui faudra

3 mois $\frac{1}{2}$ jour faire 1 plein

soit environ 4 pleins par an...

Donc ma question, où va donc tout cet argent en
bon d'essence?

Sûrement pas aux animaux ni aux employés qu'ils
refuse toujours de repasser aux 35 heures malgré le travail
à faire.

Je rappelle également que nous ne sommes toujours pas
en possession des clés même si un animal serait gravement
malade le matin...

elle
BERDINEL Valérie
SPA le Réaltor

do 2 septembre 2011

9015 rte de la Tour d'Arbois
13290 Aix en Provence

Madame,

J'aimerais amener mon témoignage, j'ai travaillé à la SPA il y a 10 ans de cela, je pensais que j'allais aider les animaux mais en faite non...

M^{me} Gardino n'a aucun de scrupule de voir souffrir les animaux, j'ai vu beaucoup de chiot mourir seul dans leur boîte car elle ne les amène pas au vétérinaire, et nous n'avons pas accès aux clés du véhicule.

Elle n'hésite pas à demander l'euthanasie des chiens de type staffordshire terrier ou rottweiler car elle n'aimait pas ces chiens, même quand ils étaient chiots...

Elle vole également l'argent destiné aux animaux, quand les gens laissent de l'argent dans la tirelire mise à disposition pour les chiens, elle n'avait aucune gêne à me répondre c'est pour le thé et l'époque où j'y travaillais, je n'avais pas le droit d'aller promener les chiens.

Malgré il n'y a pas qu'avec les animaux qu'elle était ainsi, avec nous ces employés, elle nous traite comme des moins que rien.

Elle s'est fait installer une sonnette pour appeler ses employés

c'est comme cela qu'à 16h elle "m'appelait" pour aller lui chercher un chien (situé à 2 pas de son bureau) pour lui amener et à 17h elle resonnait pour que je ramène ce chien dans son boxe.

Elle m'avait même fait revenir de Toulouse (où j'ai toute ma famille) pour soi-disant mettre des pipettes aux chiens; je n'étais part que 3 jours...

J'étais à la limite de la dépression.

Elle nous "pourrait" si on m'avait le malheur de récupérer un animal qui vadrouille autour de la SPA.

Elle n'a jamais été présente le matin sauf quand il y avait le vétérinaire.

J'espère juste qu'elle payera pour la méchanceté et tous ce qu'elle a fait subir aux animaux, pour moi une S.P.A ce n'est pas cela!

Yvette Berdinel
Valérie

~~Berdinel~~

PHOTOS REMISES

Handwritten text at the top of the page, possibly a name or date, is partially visible and difficult to read.



(A)



(B)





(c)



(d)



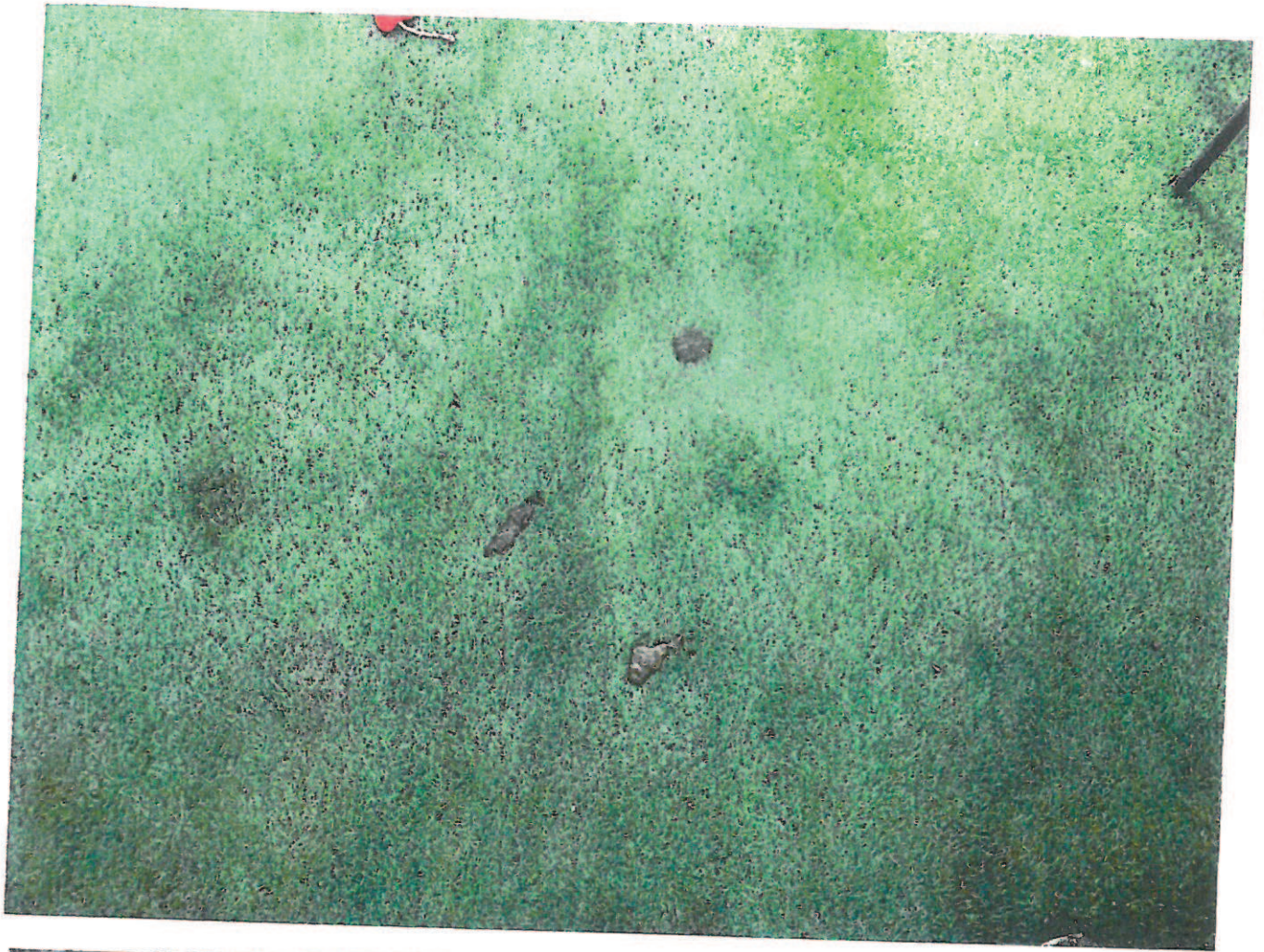

Ⓔ



Ⓕ





6



4





①



②





(F)



(H)



(N)



(O)



(P)



(P)

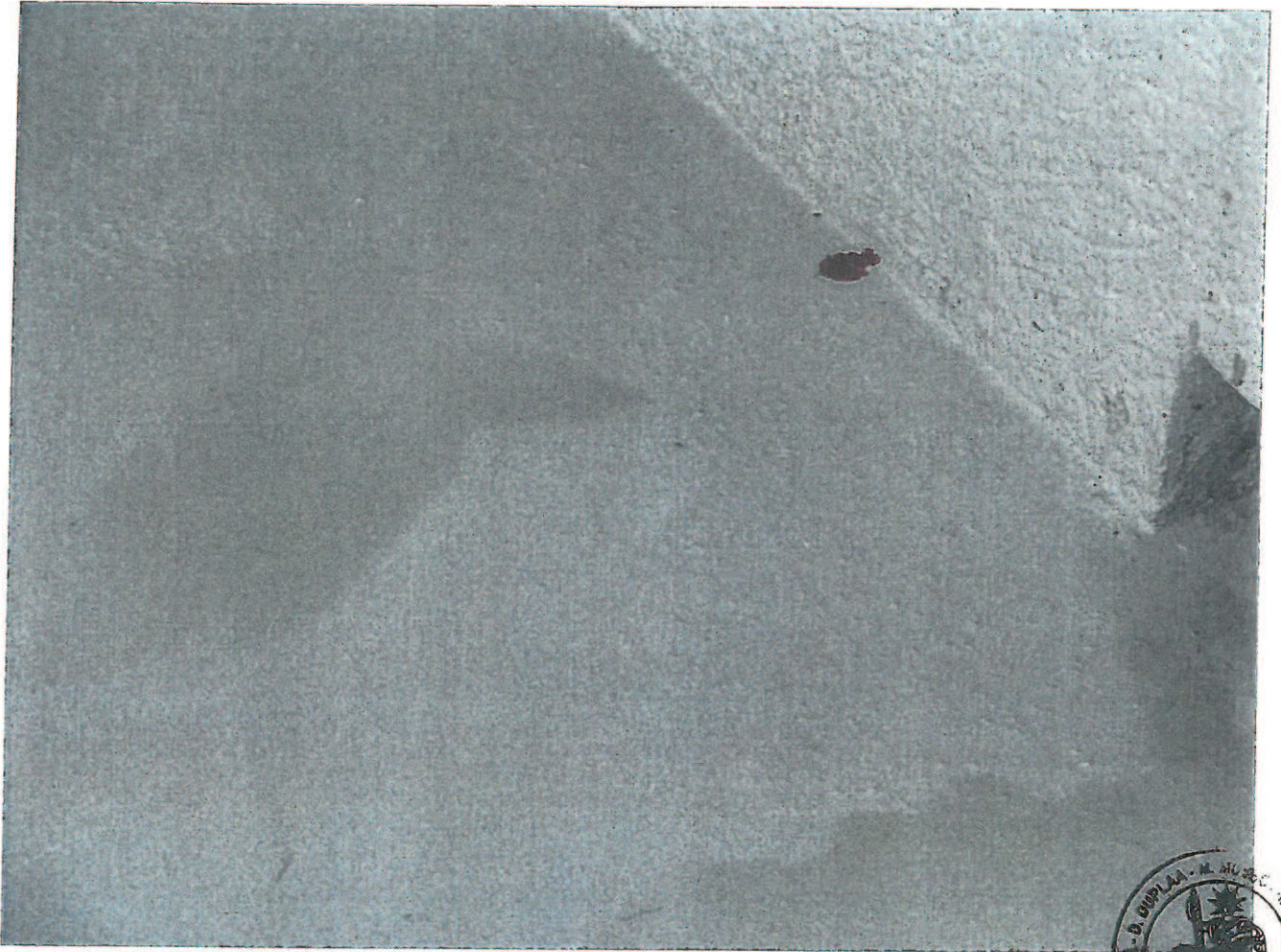

(R)



(S)

ENTRÉE		ANIMAL					SORTIE				
Date d'entrée	Provenance (nom, qualité et adresse du fournisseur de l'animal si importation, référence de la dérogation sanitaire éventuelle)	Espèce (1)	Sexe (1)	Número d'identification (Nom)	Description Race, robe, poids, taille signes particuliers	Date de naissance ou âge	Pour chaque naissance dans l'établissement, n° d'identification de la mère ou signalament (race, date de naissance ou âge...)	Date de sortie ou mort	Destination (nom, qualité, adresse du destinataire de l'animal)	Cause de la mort de l'animal (maladie, accident, euthanasie, mort naturelle)	
1 31/247	Ajandon du 11/8/13	Chien Chiot	Mâle ♀	250269604 732278 Hankko	♂ Pointer Nou à l'homme	31/5/2012	27/1/13	08/5/2014		Euth	1
2 32/30	Abandon du 15/6/10	Chien Chiot	Mâle ♀	2502685 00031948 Ellet	♂ Setter Tricolore	12/2014		25/2/2014		Euth	2
3 33/21	Ex. F. du 18/4/12	Chien Chiot	Mâle ♀	2502685 00521850 Sultan	♂ B. All Noir fauve	01/2011	15/4/13	08/4/2014		Euth	3
4 34/278	Ex. F. A.R. du 18/9/13	Chien Chiot	Mâle ♀	977200 004330 132 Lousmel	♂ Griffon - Berger Beige	2008	14/1/13 CBS 22/9/14			Conte de la Société Fédération CFA	4
5 35/189	Ex. F. A.R. du 26/6/13	Chien Chiot	Mâle ♀	2502685 00580940 Stitch	♂ Berger Picard Fauve dubois	01/11/2013	CBS 22/8/14 06/8/13 06/2/14				5
6 36/33	Abandon du 30-10-09	Chien Chiot	Mâle ♀	2502687 0002877 Sanfilippo	♂ Berger Picard Noir	11/2007					6
7 37/278	Abandon du 30/9/13	Chien Chiot	Mâle ♀	2502696 04826583 Hutch	♂ Labrador Fauve charbon	30/10/2012	31/10/13				7
8 38/306	Ex. F. A.R. du 7/11/13	Chien Chiot	Mâle ♀	2502687 10353205 zac	♂ Meksinois Fauve	4/9/2012	11/1/14	10/1/2014	M. HENRI Sadek Villa des Vieux Cypres 76 rue Vauquelin - 13013 MARSEILLE	0781652562 Conte n° d'animal	8
9 39/258	Abandon du 22/8/13	Chien Chiot	Mâle ♀	2502685 02887849 Niesel	♂ Labrador Noir	27/10/2009	02/1/13	05/1/2014	M. PASCAL SAINTE Ch. de la Presse - Hentebard 13240 SARTHE LES VALLAIS	0675336566 0623478938	9
10 40/21012014	(EA) Abandon du 31/01/2014 11h M. BAÏLA SAINTE Ch. de la Presse 13240	Chien Chiot	Mâle ♀	250269 602452 729 Miss	♂ Husky gris long foncé	18/7/2008	27/08/2013	21/1/2014		Conte en long Transfert	10

ENTRÉE

ANIMAL

SORTIE

Folio n°

Date d'entrée	Provenance (nom, qualité et adresse du fournisseur de l'animal si importation, référence de la dérogation sanitaire éventuelle)	Espèce (1)	Sexe (1)	Numéro d'identification (Nom)	Description (Race, robe, poil, taille, signes particuliers)	Date de naissance ou âge	Pour chaque naissance dans l'établissement, n° d'identification de la mère ou signalement (race, date de naissance ou âge, ...)	Date de sortie ou mort	Destination (nom, qualité, adresse du destinataire de l'animal)	Cause de la mort de l'animal (maladie, accident, euthanasie, mort naturelle)
43/334 05/1/2014	Ex-fournier Ventahen du 23/11/13	Chien	Mâle	250268601 037706 Rox	« Ep. du T. Pet Non + fourrage bleu	01/2012	31/12/13 21/1/14	28/02/2014 5056	Adoptant Mme Portier Claire 13 bis rue de la Mole Noire 13100 Aix en provence	06 74 35 11 745 06 32 40 054
46/354	Ex-fournier Aix du 08/1/14	Chien	Mâle	250268601 038448 Rouky	« Spitz Fauve bleu	01/2013	31/12/13 21/1/14	0007 7151 2014	Adoptant M. Torraques François 67 Lot de littoral 13170 Les Pennes Mirabeau	06 16 09 50 89
47/338 09/1/14	Ex-fournier Aix du 30/1/13	Chien	Mâle	25FL 851 Max	« Labrador Sauf	03/14 2004		21/1/2015		
48/311/14	ABANDON Mme PICARD Madeje 13 chemin Theodore chasseriau 13127 Vitrolles	Chien	Mâle	250268500 720 131 163	« bouledogue Husky Fauve charbonné blanc	20/01 2012	Profilus amène chez caractères Supporte pas les autres animaux 8/03/13 Castré	21/1/2014		DCJ
50/12/1/14	ABANDON M. Begenas Jean Marie 795, Chemin des Rosiers Fôrtès 13510 2 guilles 06.27.54.7649	Chien	Mâle	250268500 115 562 BINGO	« Labrador Noir	20/10 2008		27/03/13 2014		
45/16/1/14	Ex-fournier Aix du 06/1/14	Chien	Mâle	250268500 00432849 Houdini	« Chihuahua Tricolore	11/09 2010		5042 17/1/2014	Adoptant Mlle MARTIN Adèle 6 Cascalet 21 Imp. des Etienneux 13127 Vitrolles 0627 91 1045	Pas de chat
55/18/1/14	ABANDON M. SALUARD Jerome N° de la Bastide 84120 PERTUIS	Chien	Mâle	250268100 28323 Heure	« Shoa-pai gris anthracite	01/10/2012	15/2/13 04/2/14	0001 22/4/2014	Adoptant M. Guash Bat 05 Les Pommeiers rue du Commerce 13127 Vitrolles 06 68 53 45 58	Habitée, chats jeune B-c de dame
59/22/1/14	ABANDON M. Fernandez Isabelle HLN les Rigues douces BT G-12 13110 Pont de Bouc 04.2.40.37.01 - 06.10.32.00.41	Chien	Mâle	250268600 1032502	« Jack Russel Tricolore	05/2013	11/12/13	5049 25/1/2014	Adoptant M. WILBICK Danièle Les Dauphins n°4 Bd. de 2 Ours 13100 Aix	06 20 30 59 45
51/23/1/14	Ex-fournier Aix du 13/1/14	Chien	Mâle	26WK 536 Cachou	« Golden Retriever Sauf	11/1/2011	04/2/14	08/1/2014	Propriétaire M. BACIUSKA Stephanie Ch. de la Grandand 13090 Aix	06 14 40 88 74
60/22/1/14	ABANDON Mairie St Max 13100	Chien	Mâle	130 FAG	Européenne Tigré	07/2013		28/1/14 5050	Adoptant M. LE HIR Maxime 238 rue des Magnolias 84120 PERTUIS 04 90 79 81 0 06 38 89 08 58	Le chat envoyé d'un 13100

(1) Pour la mention inutile

ENTRÉE		ANIMAL					SORTIE			
Date d'entrée	Provenance (nom, qualité et adresse du fournisseur de l'animal si importation, référence de la dérogation sanitaire éventuelle)	Espèce (1)	Sexe (1)	Numéro d'identification (Nom)	Description Race, robe, poils, taille signes particuliers	Date de naissance ou âge	Pour chaque naissance dans l'établissement, n° d'identification de la mère ou signalément (race, date de naissance ou âge,...)	Date de sortie ou mort	Destination (nom, qualité, adresse du destinataire de l'animal)	Cause de la mort de l'animal (maladie, accident, euthanasie, mort naturelle)
54 17/11/2014	Ex - primère Aix du 18-01-2014	Chien Chat	Mâle Femelle	250268500 668870 Appollon	x Malinois Fauve du Lou Nasque Noir	01/2013	04/3/14 04/2/14 Vermis jugé le 20/02	3/06 2014 0025	Adoptant Mme Pasant Carole Ecurie de la loubière 84 120 Pertuis 06 21 66 44 32	1
62 27/01/14	Abandon M Wilbik Flurielle Les Dauphins N°4 BP, des 2 Ormes 13100 Aix 0620305545	Chien Chat	Mâle Femelle	250268660 1032502 LEO	2 Jack Russel tricolore	05/2008	M/L/L/B			2
57 30/11/14	Ex - primère Aix du 20/1/14	Chien Chat	Mâle Femelle	250268300 667364	Race Commune Noir & Fe	01/6/2013		02/2/2014		3
63 30/11/14	Abandon M BRESSY 13 rue d'Estelle 13100 Aix	Chien Chat	Femelle	250268500669516 Miyou	Emoyen Noir à Pied Pieds Noirs	01/2013		05/2/2014 2014 5054	Adoptant Mme NEMSTRE Sebastien 237 rue du Relai du Post 26170 PIGNON L'ONGLE	0625016969 4
58 05/12/14	Ex - primère Aix du 02/2/14	Chien Chat	Mâle Femelle	nourours 250268500667349	2 Berger Belge Noir	01/3/2013	18/3/14 25/2/14	5/06 2014 0022	Adoptant M Guillaumont Jean Claude Quartier ST Simon 83470 ST Maximin la ST Baume 0494784341-0686438484	5
75 26/2/14	Ex - primère Aix du 17/2/14	Chien Chat	Mâle Femelle	25026835 0666233 JACO	x Setter Gordon Noir	01/3/2013	25/2/14	2/03 2014 5057	Adoptant M Ruben Patrick N°6 Allée des Brionds 13380 PLOUS de Luque 0614585211 0491072740	Guillaumont 6
82 28/2/2014	Abandon M ECHESE Gille 14 bis allée de la Chapelle 13600 ARRY LEANIST	Chien Chat	Mâle Femelle	2EK904 Guss	Airedale-Terrier Noir & F	05/7/2005		04/3/2014		7
67 27/2/14	Ex - primère Aix du 06/2/2014	Chien Chat	Mâle Femelle	25026960 411552	x Setter Anglon Bleue à Plume	21/7/2004		04/3/2014		8
78 05/3/14	Ex - primère Aéroport du 21/2/14	Chien Chat	Mâle Femelle	2502685 0567912 Riche	x B. Belge Fauve Manteau	1/3/2013	18/3/14 25/2/2014	6/05 2014 0006	Adoptant Mme LATIL Marlène Rue Reine Ottaviaai Apt 8 42480 Cabriès 0625304082	9
81 07/13/14	Ex fourrière Aix du 26/2/13	Chien Chat	Mâle Femelle	250 268 500 666 827 MIMI	x Berger Allemand Fauve charbonnée Taille Noire	03/2013	04/03/2014 08/1/14	14/06 2014 0026	Adoptant Mme Rebault Hélène 1350 Ancienne Rte des Alpes 13100 Aix 0442573166/0682881434	10

ENTRÉE		ANIMAL					SORTIE			
Date d'entrée	Provenance (nom, qualité et adresse du fournisseur de l'animal si importation, référence de la dérogation sanitaire éventuelle)	Espèce (1)	Sexe (1)	Numéro d'identification (Nom)	Description Race, robe, poils, taille signes particuliers	Date de naissance ou âge	Pour chaque naissance dans l'établissement, n° d'identification de la mère ou signalément (race, date de naissance ou âge, ...)	Date de sortie ou mort	Destination (nom, qualité, adresse du destinataire de l'animal)	Cause de la mort de l'animal (maladie, accident, euthanasie, mort naturelle)
10/03/14	Abandon M ^{me} SIECH Violette Vallon de Compoint 13490 Jouques 0442676145 0615999619	Chien	Mâle	25026860 1034421 Tom	e levrier sable	01/13	31-12-13			
15/3/2014	Abandon M ^{onsieur} Robert 12, rue du Gourmou 13300 MONTAUD Ex Fourrière	Chien	Mâle	2502695 00600381 1660	Berger Blanc Suisse Blanc	12/13 2013	18/3/14 15/4/14	15/8/2014 0069	Adoptant 1001282 Allie 179 - Pessay et Frotette 83470 Sillans d'Arques	0687255495
18/3/14	du 8/02/2014	Chat	Femelle	25026850066114 Lili	x griffon noir	04/2009	18/3/14 sterilisé 7/4/14	30/5/2014 0021	Adoptant GARNERONE Renée 659 avenue d'Aix 13380 bouc bel air	0625465903
21/3/2014	Abandon M ^{me} ROBIN John 21 rue de Colbach 77420 Champs/Neuilly	Chien	Mâle	250269 201012 165	x Berger Fauve			25/3/2014 1014		
28/3/14	Ex Fourrière Aix du 13/03/2014	Chien	Mâle	250268 710091 075 chipie	x Jack Russel trou noir blanc	01/2005		0011/15/05/2014	Adoptant M ^{me} HOUBANTI Yasmina 510 rue du Plemont 13090 Aix en pce	0651889921
28/3/14	Ex Fourrière Aix du 14/03/2014	Chien	Mâle	250268 500666 128 coquin	x Griffon Noir	03/2011	18/3/14 22/4/14	01/6/2014		
28/3/14	Ex Fourrière Aix du 15/03/2014	Chien	Mâle	250268 500666 046	x boxer noir et blanc	01/2010	18/3/14	08/4/2013		
29/3/14	Abandon M ^{me} BOURGIGNON Beyrie Ch. de Tacan 13122 Ventabren	Chien	Mâle	2667 735 Mulle	x Nott Marron et Noir	22/14 2009		08/4/2014		
4/4/14	EX Fourrière Aix du 24/3/2014	Chien	Mâle	250268 500666 187 Tuchou	x teckel Noir et feu	25/13 2013	25/3/2014 22/4/14	0013/17/5/2014	Adoptant M ^{me} BILLIGEN Regis 255 route de St Laurent 13480 cabriès	0640432126
8/4/14	Abandon M ^{me} ARGENTI Bernard clos St Bernard n°28 St Victorel	Chien	Mâle	250268 601034 591 chance	x borden noir et blanc	01/2013	27/12/2014			

CBS
09/5/14

ENTRÉE				ANIMAL				SORTIE			
Date d'entrée	Provenance (nom, qualité et adresse du fournisseur de l'animal si importation, référence de la dérogation sanitaire éventuelle)	Espèce (1)	Sexe (1)	Numéro d'identification (Nom)	Description Race, robe, poil, taille signes particuliers	Date de naissance ou âge	Pour chaque naissance dans l'établissement, n° d'identification de la mère ou signalement (race, date de naissance ou âge...)	Date de sortie ou mort	Destination (nom, qualité, adresse du destinataire de l'animal)	Cause de la mort de l'animal (maladie, accident, euthanasie, mort naturelle)	
108 8/4/14	Ex fourrière Aix du 28/3/2014	Chien Chien	Mâle Femelle	380 260 000 395 938	α boxer bringée	2009		11/4 2014	Propriétaire M ^{me} Esposito Christiana Le 7 alta de jours 7 rue des Couffes 13030 Aix	Mort d'Esposito 06 19 50 30 13	1
110 8/4/14	Ex fourrière Aix du 28/3/2014	Chien Chien	Mâle Femelle	947000 000 089 258 Sissi	α Pekinois crème	01/2 2005		0008 8/5 2014	Adoptant M ^{me} Mourning Rose 72 rue des gorges 83190 Ollioules		2
115 13/4/14	EX Fourrière Aix du 2/04/2014	Chien Chien	Mâle Femelle	2502685 00666154 Rony	Berger belge Noir	01/4 2013	08/4/14 00/5/14				3
117 13/4/14	EX Fourrière Agullas du 4/04/2014	Chien Chien	Mâle Femelle	250269 801354 274 Max	α Labrador Noir	24/3 2009	22/4/2014 27/5/2014	8/06 2014	Adoptant M ^{me} Perrillo Christiana 66, lot Castors, Isabelle 13240 Septème		4
61 23-1-14	Adopté M ^{me} GOZZEKINS Sophie Ch. Pierre Ploustaël 13200 CHATEAUNEUF	Chien Chien	Mâle Femelle	Tyson 250268500 430337	α Epagneul Noire	08/10 2010	22/4/2014 27/5/2014				5
136 26/4/14	Adopté M ^{me} SEIGNEN Noëlle 16 rue Chateaubriand 13000 Aix	Chien Chien	Mâle Femelle	140 EKX Nala	Européen Noire	7 ans	06/5/14 03/8/14 Stalises + Test				6
125 26/4/14	EX Fourrière Aix du 12/4/2014	Chien Chien	Mâle Femelle	250269 600 692 609 Kyle	α golden Sable	01/7 2005	05/6/14 Eusebe 05/6/14	18/06 2014	Adoptant M ^{me} Tapie Bernard 52 rue St Péres 75007 Paris	06 10 38 00 00	7
126 26/4/14	EX Fourrière Aix du 12/4/2014	Chien Chien	Mâle Femelle	2FUZ 082 Calie	α labrador Sable	1911 2008		0015 19/5 2014	Adoptant M ^{me} Gabrielle Bonnefoy 2741 RD661 campagne 13610 Le Rey St Reparade		8
F1359 06 05 14	EX fourrière chat du 07/04/14	Chien Chat	Mâle Femelle	140 EKW Ca	Européen tabby	07. 13	06/05/2014 test + castration	7/5 2014	Transfert chat libre		9
124 06/5 2014	EX fourrière chat du 10/04/14	Chien Chat	Mâle Femelle	140 EKV fanfan	Européen tabby Fai	mai 2012	06/05/2014 03/6/14 test + castration				10

F1) Réviser la réaction initiale

ENTRÉE		ANIMAL					SORTIE			
Date d'entrée	Provenance (nom, qualité et adresse du fournisseur de l'animal si importation, référence de la dérogation sanitaire éventuelle)	Espèce (1)	Sexe (1)	Numéro d'identification (Nom)	Description Race, robe, poil, taille signes particuliers	Date de naissance ou âge	Pour chaque naissance dans l'établissement, n° d'identification de la mère ou signalément (race, date de naissance ou âge...)	Date de sortie ou mort	Destination (nom, qualité, adresse du destinataire de l'animal)	Cause de la mort de l'animal (maladie, accident, euthanasie, mort naturelle)
1 17/4 08/5/14	Ex Paimier - Aix du 25/4/14	Chien Chat	Mâle Femelle	250268500 669199	x Berger Australien Mlequin	3 mois 01/3/14	06/5/14 vérifié 26/4	14/05 2014 2010	Adoption FOSCHIA Clint 0442 13, rue des Platanes 13250 St Chamans	051180
2 17/3 12/5/14	Ex Paimier	Chien Chat	Mâle Femelle	139 JCD Mansette	Européen Nouveau	01/4/14 2013	sterilisé - tat			
3 17/3 13/5/14	Ex Paimier	Chien Chat	Mâle Femelle	250268500685641 Mans	Européen Noir	13/5/14 2013	27/5/14 08/7/14			
4 17/3 13/5/14	" "	Chien Chat	Mâle Femelle	250268500685668 Jaris	" "	03/14		25 05 14/05	Adoption: REYNIER Aline 137 ch. de LACAN 13480 Ventabren 07 86 82 44 63	
5 17/3 13/5/14	" "	Chien Chat	Mâle Femelle	250268500685502 Jaris	" "	" "				
6 17/3 13/5/14	" "	Chien Chat	Mâle Femelle	250268500685616 Jaris	" "	" "		13 05 14/05	Adoption: FRASSINI Odile 7, rue Roland Garros 13090 Aix	
7 17/3 13/5/14	" "	Chien Chat	Mâle Femelle	250268500685411 Jimmy	" "	" "		17 05 14/05	Adoption: PERAZ JIMRABDI 7, rue Audou 13000 Aix	
8 17/3 13/5/14	" "	Chien Chat	Mâle Femelle	250268500685431 Junior	" "	" "				
9 17/3 13/5/14	Ex Paimier	Chien Chat	Mâle Femelle	140 ZPC Dichone	Chien la Forest Européen Tabby	01/14 2013	sterilisé - tat	14/05 2014 2010	Adoption FOSCHIA Clint 0442-05-11-80 13 rue des Platanes 13250 St Chamans	
10 17/3 14/5/14	Ex Paimier d'Aix	Chien Chat	Mâle Femelle	250268500685546	Européen Tabby	12/03/14	Vérifié le 13/05/14	18/05 2014 2010	Adoption: Mme FRAISSIGNES 50 Av Paul Cézanne 13050 Aix	

ENTRÉE		ANIMAL				SORTIE				
Date d'entrée	Provenance (nom, qualité et adresse du fournisseur de l'animal si importation, référence de la dérégulation sanitaire éventuelle)	Espèce (1)	Sexe (1)	Numéro d'identification (Nom)	Description Race, robe, poil, taille signes particuliers	Date de naissance ou âge	Pour chaque naissance dans l'établissement, n° d'identification de la mère ou signalament (race, date de naissance ou âge,...)	Date de sortie ou mort	Destination (nom, qualité, adresse du destinataire de l'animal)	Cause de la mort de l'animal (maladie, accident, euthanasie, mort naturelle)
1 143 14/05/14	Ex fourrière d'Aix	Chat	Mâle	250288500885455	Européen Tabby	12/9 2014		0018 2015 2014	Adoptant Mme DUCREUX Veronique 15 rue des baravelles 13560 Puyricard	
2 150 24/05/14	Ex fourrière d'Aix du 15/5/2014	Chat	Mâle	140 ZPF oréo	Européen Tabby/blanc	06 2013	Vermiluge le 13/05/14 17/6/14 castré + testis			
3 144 27/5/14	Ex fourrière du 06/5/14	Chat	Mâle	Jumper	Européen gris & blanc	01/4/1 2014		28/1 5/12/14 0020	Adoptant Mlle ROBERT Veronique 27 avenue Falco de bareidelli 13880 Velux	
4 145 27/5/14		Chat	Femelle	Jay	Europe gris & blanc	01/4/1 2014	Verif 2/15			
5 154 28/5/14	Ex fourrière du 15/03/14	Chien	Mâle	250288500885248 250288501041903 223	York argent	01 2013	Verif 2/15	27/5/2014 24/6/14	Adoptant Mme MONPAYS Françoise 11 traverse de la Ferme Neuve 13960 Sausset les Pins	
6 132 28/5/14	Ex fourrière du 2/1/14	Chat	Femelle	141TEV LW	Européen Rouss Tigré	01/1 2013		27/5/2014 30/5 2014	Transfert chat fibre	
7 157 4/6/14	EX FOURRIÈRE du 21/05/14	Chien	Mâle	250288500885248 0158 058	golden retriever sable	26/4 2007	03/06/14 castré tache œil chopard	5/06 2014	Propriétaire M. Richardot Laurent 70, Rte des châteaux du Mont Robert 13080 Luynes 0664917273	
8 159 4/6/14	ΠΟΥΝΕΖΟ ΠΑΥΛΙΣ 455 Hte d'Aix 13760 ST COMBAT Trouvé déchetterie	Chien	Mâle	250288500885248 1040316	2 courtout tricolore Nouveau fauve	01 octobre 2013	03/06/14	14/6 2014 0027	Adoptant M. AUGE Hubert 280 av du Plateau de Grosjean 13820 Envermeil Redonne	0671051930
9 169 09/6/14	Ex fourrière Aix du 31/5/14	Chien	Mâle	250288500885248 1040462	Berges 45 - Pyrénées	01/6/1 10		11/6 2014 0024	Adoptant DIETISHEIM Iris 65 Promenade de la corniche Résidence Front de Mer 13960 Sausset les Pins	0629400358
10 178 15/6/2014	Ex fourrière de la fourrière du 16/4/14	Chien	Mâle	BHRTDS	Teufel fauve	10/11/1 2008	17/6/2014 16/7/14	22/5/14 0069	Adoptant M. JOURNÉES Cécile Rte Louis Aragon B.D. N:51 Rue Henry Coste 13140 MARMIAS	068873107

(1) Rayer la mention inutile

ENTRÉE		ANIMAL					SORTIE			
Date d'entrée	Provenance (nom, qualité et adresse du fournisseur de l'animal si importation, référence de la dérogation sanitaire éventuelle)	Espèce (1)	Sexe (1)	Numéro d'identification (Nom)	Description Race, robe, poids, taille signes particuliers	Date de naissance ou âge	Pour chaque naissance dans l'établissement, n° d'identification de la mère ou signalament (race, date de naissance ou âge...)	Date de sortie ou mort	Destination (nom, qualité, adresse du destinataire de l'animal)	Cause de la mort de l'animal (maladie, accident, euthanasie, mort naturelle)
197 17/06/14	Abandon M ^r Bouchon Roger 66, Allée Roomanille 04280 Céraste	Chien	Mâle	250268730 229 303	Jack Russel Blanc et Noir	04/05 2013	06/8/14 07/08/2013 CSB 11/1/14			
165 11/06/14	Ex fourrière d'Aix	Chien	Mâle	250268 601040	Européen Ecaillé de Briue	01/05 2014	Vermifuge le 29/05	15/7 2014	Adoptant Meunier Claire 13 av Albert baudoin 13090 Aix en pce	
166 11/06/14	Ex fourrière d'Aix	Chien	Mâle	250268 601043	Européen tabby	10/04 2014	Vermifuge le 29/05	06/34	06 69 57 81 12 04 42 26 93 72	
178 14/05 2014	Ex fourrière d'Aix	Chien	Mâle	250268 601043	Européen tabby & blanc	2 mois				
180 14/05 2014	Ex fourrière d'Aix	Chien	Femelle	250268 500687	Européen tabby	2 mois				
186 14/06 2014	Ex fourrière d'Aix	Chien	Mâle	250268 601043737	Européen rav	3 mois	Vermifuge le 17/06	14/09 2014	Adoptant: M ^{me} COUVELAN 2090 Chemin de la Daudanne 13290 Les Milles 0659770975.0621398321	
197 14/06 2014	Ex fourrière d'Aix	Chien	Mâle	250268 601043760	Européen rav	3 mois	"	14/8 2014	Adoptant M ^{me} Gouvier Helene 04 77 54 66 79	
183 14/06 2014	Ex fourrière d'Aix	Chien	Mâle	250268 601043672	Européen rav	3 mois	"	00/11 26 07 14	Adoptant: M ^{me} Josephine 15 Lot Le Mangre 32340 VAUCHA Adoptant: M ^{me} Josephine 31 B Avenue Capser 13067 Marseille	
189 19/06 2014	Ex fourrière Eguilles du 10/6/2014	Chien	Mâle	250268 601040	A Berger Allemand Noir / fauve	15/6 2013	17/6/2014 16/7/14 CBS			
25/06 2014 167	Ex fourrière d'Aix	Chien	Mâle	112 YVN	Européen type chartroux	2013	25/06/2014 23/7/14 Vermifuge le 23/06	27/9 2014 0103	Adoptant SERRANO carolina 5 imp de la garenne 13090 Aix en pce	06 20 74 34 98

ENTRÉE		ANIMAL					SORTIE				
Date d'entrée	Provenance (nom, qualité et adresse du fournisseur de l'animal si importation, référence de la dérogation sanitaire éventuelle)	Espèce (1)	Sexe (1)	Numéro d'identification (Nom)	Description Race, robe, poil, taille signes particuliers	Date de naissance ou âge	Pour chaque naissance dans l'établissement, n° d'identification de la mère ou signalament (race, date de naissance ou âge, ...)	Date de sortie ou mort	Destination (nom, qualité, adresse du destinataire de l'animal)	Cause de la mort de l'animal (malade, accident, euthanasie, mort naturelle)	
1 193 27/6/14	Ex fourrière Aix du 19/6	Chien	Mâle	250169406 005335	8 Beaucan de Beau Naine - feu	01/11 2013	24/6/2014 23/7/2014	26/8 2014 0075	Adoptant Mme V. LARRASA Magalie 103 ch. des Jonquilles 13013 Marseille 06 60029335	1	
2 170 01/07 2014	Ex fourrière d'Aix	Chien	Mâle	250268 500715 829	Européen tabby x blanc	01- 05- 2014	Vermifuge le 22/06	01/07 2014 0032	Adoptant Mlle MARTIN Adéline Le Lacatel 21 impasse des Emeuils 13127 Vitrolles 06 79 91 10 45	2	
3 171 01/07 2014	Ex fourrière d'Aix	Chien	Mâle	250268 500715	Européen tabby	01/ 05/ 14	Vermifuge le 22/06	05/8/ 2014 0034	Adoptant: M. MORATA Christophe 23 rue Faubourg de Gueydan 13120 Gardanne	06/68 79 36 48 09 66 91 36 03	3
4 172 01/07 2014	Ex fourrière d'Aix	Chien	Mâle	250268 500716 020	Européen tabby	01/05 2014	Vermifuge le 22/06	28/8/ 2014 0077	Adoptant DUBOIS Alexandre 107 Av. de Poles - B. 123 13013 Marseille		4
5 173 01/07 2014	Ex fourrière d'Aix	Chien	Mâle	250268 500715 851	Européen tabby	01/05 2014	Vermifuge le 22/06	Adoptant: PECORA Paul 10A Route de Bourcieux 83910 Bourcieux - 06 62 52 55 11		5	
6 174 01/07 2014	Ex fourrière d'Aix	Chien	Mâle	250268 500715 884	Européen tabby	01/05 2014	Vermifuge le 22/06	05/8/ 2014 0071	Adoptant M. TUN Anthony 765 ch. de la Badasse 13010 La Villedieu	06 64 50 34 89 06 58 09 93 21	6
7 181 01/07 2014	Ex fourrière d'Aix	Chien	Mâle	250268 500715 804	Européen N/B	01/05 2014	Vermifuge le 22/06	20/8/ 2014 0077	Adoptant: HERVE Jeremy 171 rue Marc Rognol 84120 Pertuis 06 15 60 73 02	06 15 60 73 02	7
8 182 01/07 2014	Ex fourrière d'Aix	Chien	Mâle	250268 500716 000	Européen N/B	01/05 2014	Vermifuge le 22/06	13/09 2014 0095	Adoptant: CHORAIN Aurélien Bat Le Pergnier. Res. Les Plantiers 13127 Vitrolles 06 04 65 82 03		8
9 239 05/7/14	PLATTIN Walid 13100 Aix - Re	Chien	Mâle	143220	Européen Nouir	juin 2014	8/7/2014 05/8/14 Test Ø + stérilisation				9
10 240 05/7/14	" " " "	Chien	Mâle	144000	Européen Nouir	" "	8/7/2014 05/8/14 Test Ø + stérilisation	10 09 14	Adoptant GASCHAW Roman 5, rue Mignot 13100 Aix		10

ENTRÉE		ANIMAL				SORTIE				
Date d'entrée	Provenance (nom, qualité et adresse du fournisseur de l'animal si importation, référence de la dérogation sanitaire éventuelle)	Espèce (1)	Sexe (1)	Numéro d'identification (Nom)	Description Race, robe, poils, taille signes particuliers	Date de naissance ou âge	Pour chaque naissance dans l'établissement, n° d'identification de la mère ou signalément (race, date de naissance ou âge...)	Date de sortie ou mort	Destination (nom, qualité, adresse du destinataire de l'animal)	Cause de la mort de l'animal (maladie, accident, euthanasie, mort naturelle)
199 09/09/2014	Ex fourrière d'Aix	Chien (Chat)	Mâle Femelle	143 LZK Josephine	Européen Gris & blanc	01/ 2014	117/2014 05/2014 Test & stérilisation	20 09 14	Adoptant Bahay / Cate 2 des Joseph rue Beauvillat 13000 Aix-en-Provence	Resumé 2019/2014 Mme BOUTOU
160 07/07/14	Ex-fourrière-Aix 26/5/14	Chien (Chat)	Mâle Femelle	9390000 10691 Rusky	✓ griffon fauve	05/ 2013	1617/2014 EBS 198/2014	28/9 2014 0106	Adoptant Mme CHARBONNIER Nathalie résidence les dièzes 13100 Aix en p	04 2 2 7 3 1 9
200 09/09/14	Ex fourrière Aix 30/06/14	Chien (Chat)	Mâle Femelle	250268500 715 851 JACOB	Européen N et B	01 05 14				
211 09/09/14	Ex fourrière Aix 25/06/14	Chien (Chat)	Mâle Femelle	250 268 500 715 963 JUDU	Européen noir	01 05 14		12/08 2014 205)	Adoptant: Mlle RIZZO Marion 16 av Jean Taulin 13127 Vitrolles - 06 48 68 8818	
200 09/09/14	Ex fourrière Aix 20/06/14	Chien (Chat)	Mâle Femelle	250268500 715 999 JANA	Européen N/B	01 05 14				
204 09/09/14	Ex fourrière Aix 21/06/14	Chien (Chat)	Mâle Femelle	250268500 715 745 JAGUAR	Européen gris	01 05 14		01 08 14	Adoptant Galliot Charlotte 7 ch. de Labregailles 13240 - Sepennes	Resumé au 18 G ALLIOT
201 09/09/14	Ex fourrière Aix 20/06/14	Chien (Chat)	Mâle Femelle	250268500 715 814 Jeronimo	Européen Noir P. ni long	01 05 14		09/4 26/8 2014	Mme Héraud Rosette 57 av. de la Côte d'Azur 13100 Sausset les Pins 04.42.45.21.30	
177 09/09/14	Ex fourrière Aix 04/06/14	Chien (Chat)	Mâle Femelle	250268500 715 808 JAVOTE	Sacré de Birmanie	01 05 14		10/8 2014	Adoptant M. AMISALIER Martine 25, Av. N. Malaurie Res. Belle Viste - 13100 Aix	06 33 65 39 43
176 09/09/14	Ex fourrière Aix 04/06/14	Chien (Chat)	Mâle Femelle	250268500 715 858 JADMINE	Européen noir P. ni long	01 05 14		04/9 2008 01/9 2014	Adoptant: FOSCHIA cristalle 236 chemin d'Aix 13880 Velux 04 42 05 11 80	
202 09/09/14	Ex fourrière Aix 20/06/14	Chien (Chat)	Mâle Femelle	250268500 716 040 JOYSTICK	Européen noir	01 05 14				

(1) Rayer la mention inutile

ENTRÉE		ANIMAL					SORTIE			
Date d'entrée	Provenance (nom, qualité et adresse du fournisseur de l'animal si importation, référence de la dérogation sanitaire éventuelle)	Espèce (1)	Sexe (1)	Numéro d'identification (Nom)	Description Race, robe, poids, taille, signes particuliers	Date de naissance ou âge	Pour chaque naissance dans l'établissement, n° d'identification de la mère ou signalément (race, date de naissance ou âge...)	Date de sortie ou mort	Destination (nom, qualité, adresse du destinataire de l'animal)	Cause de la mort de l'animal (maladie, accident, euthanasie, mort naturelle)
1 24/7 2014	Abandon Coelho José 71 Village du sol 13540 Poyricard	Chien	Mâle	JAZZ	Européen poige blanc	29/4 2014		10/08 2014	Adoptant: CORNICLAT Frédéric 13100 Aix 06 73 78 66 60	
2 24/8 2014	Abandon Coelho José 71 Village du sol 13540 Poyricard	Chien	Femelle	JAVA	Européen Tabby pte orange	29/4 2014				
3 21/2 15/7 2014	Ex Fourrière Aix du 25/06/2014	Chien	Mâle	250268 500 716 BOONIE	Type tenier Noir et feu	01 2013	8/7/2014 vermifuge Antiprise 1/7/2014	16/7 2014 0036	Adoptant M VALENTIN Frédéric 45 av Sainte Victoire 13000 Aix en provence 04 42 96 91 70	
4 21/3 15/7 2014	Ex Fourrière Aix du 25/06/2014	Chien	Mâle	250268 500 715 709 CLYDE.	Type tenier Noir et blanc	01 2013	8/7/2014 Eras 2/1/14 vermifuge Antiprise 1/7/2014			
5 22/2 16/7 2014	Ex Fourrière Aix du 01/7/2014	Chien	Mâle	250268 500 715 795	X Berger Baloy Fauve	01 2009	8/7/2014	16/7 2014 0036	Adoptant SFARADORA Gisèle Carnagne cezanne n°11 935 Avenue de Predasque 13050 Aix en pce 04 42 52 62 50	
6 19/0 17/07 2014	Ex fourrière d'Aix	Chien	Mâle	250268 500 715 896 JANGO	Européen tabby	01/05 2014				
7 19/2 17/07 2014	Ex fourrière d'Aix	Chien	Mâle	250268 500 715 896 JOEY	Européen Noir et blanc	01/05 2014				
8 19/3 17/07 2014	Ex fourrière d'Aix	Chien	Mâle	250268500 689169 JANE	Européen tabby	01/04 2014				
9 23/0 17/07 2014	Ex fourrière d'Aix	Chien	Femelle	250268500 788863 JULIETTE	Européen tabby tricolore et blanc	01/05 2014				
10 23/1 17/07 2014	Ex fourrière d'Aix	Chien	Femelle	250268500 715906 JUSTINE	Européen tabby	01/05 2014				

(1) Rayer la mention inutile

ENTRÉE		ANIMAL				SORTIE				
Date d'entrée	Provenance (nom, qualité et adresse du fournisseur de l'animal si importation, référence de la dérogation sanitaire éventuelle)	Espèce (1)	Sexe (1)	Numéro d'identification (Nom)	Description Race, robe, poils, taille signes particuliers	Date de naissance ou âge	Pour chaque naissance dans l'établissement, n° d'identification de la mère ou signalément (race, date de naissance ou âge...)	Date de sortie ou part	Destination (nom, qualité, adresse du destinataire de l'animal)	Cause de la mort de l'animal (maladie, accident, euthanasie, mort naturelle)
232 17/07 2014	Ex fourrière d'Aix	Chien	Mâle	250268 500715809	Européen blanc pointe noire	15/06 2014	Vermifuge le 08/07	31/8/14 0082	Adopté PERAULT Napiin 2 rue Verney 13100 Aix	0659246769
229 17/07 2014	Ex fourrière d'Aix	Chien	Mâle	250268 915261	Européen tobby	15/06 2014	Vermifuge le 08/07	31/8/14 0081	Adopté LARIAT Angélique 9 avenue des huilliers BTL 73480 CARBONNÈS CALARS	0442609256
227 17/07 2014	Ex fourrière d'Aix	Chien	Femelle	250268 500915 SIFFI	Européen noir B	15/06 2014	Vermifuge le 08/07	19/8/14 0062	Adopté M. MARTIN Curmon 24 cl. de Marseille 73520 TNET	0607573927 0622115884
238 17/07 2014	Ex fourrière d'Aix 05/7/14	Chien	Mâle	250268 500715932	Européen tobby et blanc	01/05 2014	Vermifuge le 08/07	10/08 2014	Adopté M. COSMIAT F31 Cite Ste Europe - 13100 Aix 097378660	
237 17/07 2014	Ex fourrière d'Aix	Chien	Femelle	250268 500715854	Européen tricolore poids moyens	01/05 2014	Vermifuge le 08/07	14/8/14 2014	Adopté CAMY Cédric 3 rue des Jasses - 13490 Jouques - 0650690435	
249 16/07 2014	Ex fourrière d'Aix	Chien	Mâle	250268 500715932	Européen roux et blanc	01/05 2014	Vermifuge le 08/07	10/08 2014	Adopté M. COSMIAT F31 Cite Ste Europe - 13100 Aix 097378660	
273 22/7 2014	Abandon - M. BARATON Henry La cheneraie 1298 chemin de Vallon de bagne 13090 BAGNE	Chien	Mâle	250268 710297	X beauceron Noir et feu	01/05 2010	Vermifuge le 15/07	27/07 2014	Repris par le maître M. BARATON Henry 22 1295, Chemin du Vallon de Bagneols 13090 Aix	DDPPI 3 Van 07810736 0622115884
206 23/7 2014	Ex Fourrière Aix du 23/06/2014	Chien	Mâle	250268 500732 183 Papier	X berger Alle Noir et feu	01/05 2005				
242 23/7 2014	Ex fourrière Aix du 7/7/2014	Chien	Mâle	250268 500445 552 obelix	X Ratier Noir/blanc	01/05 2016	23/7/14 - 02/9/14 castré	02 10 14	Adopté Jacquet Etienne 6, av. Marcel Rognat 13090 Aix	Reservé 031-10 M. JACQUET
207 14/7 2014	Ex Fourrière Aix du 15/06/14	Chien	Mâle	JIA 250268500 739201	Européen Noir P. mi long	15 05 2014		29/9 2014	Adopté CAMPONI Delphine 5 allée des Chevilles - Les Bastides 13127 Vitrolles - 0650047120	

(1) Rayer la mention inutile

ENTRÉE		ANIMAL					SORTIE			
Date d'entrée	Provenance (nom, qualité et adresse du fournisseur de l'animal si importation, référence de la dérogation sanitaire éventuelle)	Espèce (1)	Sexe (1)	Numéro d'identification (Nom)	Description Race, robe, poids, taille signes particuliers	Date de naissance ou âge	Pour chaque naissance dans l'établissement, n° d'identification de la mère ou simplement (race, date de naissance ou âge...)	Date de sortie ou mort	Destination (nom, qualité, adresse du destinataire de l'animal)	Cause de la mort de l'animal (maladie, accident, euthanasie, mort naturelle)
203 24/07 2014	Ex fumière d'Aix du 25/06/2014	Chien	Mâle	JENNY 250268 500739204	européen noir	15 05 2014		17 08 14 2014	Adoptant Paquez Charlotte / Jimmy Carl 7 chemin des Virgiles 13170 St Maurice	1
209 24/07 2014	Ex fumière d'Aix du 25/06/14	Chien	Mâle	JILL 250268 700739142	européen noir	15 05 2014		25/08 2014	Adoptant JASSO Paul Henry 20 rue Riquier 13100 Aix 06 68 49 19 90	2
210 24/07 2014	Ex fumière d'Aix du 25/06/14	Chien	Mâle	JODIE 250268 700739137	européen gris	15 05 2014		01 08 14 2014	Adoptant Trophème Fabienne 1505 chemin Fontaine des Tulles 13100 Aix	3
246 24/07 2014	Ex fumière d'Aix du 10/07/14	Chien	Mâle	JERRY 250268 500739207	européen tablé	15 05 2014				4
191 24/07 2014	Ex fumière d'Aix du 11/06/14	Chien	Mâle	JENNY 250268 500739203	européen tablé	01 05 14		15/17 2014	Adoptant: SOUWAY Serge 1784 chemin des Venedes 13170 Les Pennes Tierceau 06 82 46 42 09	5
184 24/07 2014	Ex fumière d'Aix du 06/06/14	Chien	Mâle	JACO 250268504 737036	européen noir et blanc	15 05 14		14/08 2014	Adoptant: LEFEBVRE Marie Pierre 90 ch des Songliers 26230 Chantenay le Grignan 06 08 02 36 02	6
183 24/07 2014	Ex fumière d'Aix du 06/06/14	Chien	Mâle	JUNO 250268000 731460	européen noir et blanc	15 05 14				7
278 25/7 2014	Abandon Jeanin Jacques Viller Rejamen 95ch de la Tranquerite Aix	Chien	Mâle	ZEKY 826 Princesse	x setter noir/blanc	25/7 2005		20/9 2014	Adoptant: Palanque Jacqueline chemin de Bouenour Haut 13100 Aix en provence	8
257 28/7/14	EX Fournie du 13/07/14	Chien	Mâle	250268500 716010 Lady	2 Boxer Bringée	04 2007		23/07/14 02/11/14		04/2 20063
261 28/7/14	EX Fournie du 16/07/2014	Chien	Mâle	25026871 0395713	x Bassa d'Inde de (RCH) Indes Fouie	03/01 2014		23/07/14	Adoptant St PUY André 19 route du Pont de vis 05330 ST CHAPPEY	24/9 24 0049

ENTRÉE		ANIMAL					SORTIE			
Date d'entrée	Provenance (nom, qualité et adresse du fournisseur de l'animal si importation, référence de la dérégulation sanitaire éventuelle)	Espèce (1)	Sexe (1)	Numéro d'identification (Nom)	Description Race, robe, poids, taille signes particuliers	Date de naissance ou âge	Pour chaque naissance dans l'établissement, n° d'identification de la mère ou signalement (race, date de naissance ou âge,...)	Date de sortie ou mort	Destination (nom, qualité, adresse du destinataire de l'animal)	Cause de la mort de l'animal (maladie, accident, euthanasie, mort naturelle)
254 30/7/14	Ex - Fourrière Aix du 12/7/14	Chien Chiff	Mâle Femelle	2502835 00732236 Stella	s Berger Noir et blanc	18/15 2014	29/7/2014 16/8/2014	18/08 2014 057	Adoptant M MARGIER Christophe 177 imp. du Regardieu 13340 ROGNAC 06 03 566 895	
255 30/7/14	~ ~	Chien Chiff	Mâle Femelle	2502835 00732236	s Berger Fourre chamois	~	19/7/2015	05/8/14	Adoptant M GILBERT Daniel 23 allée de Gaudy 13170 Rognac 13170 Rognac	0442095313 0777 28 1434
256 30/7/14	~ ~	Chien Chiff	Mâle Femelle	2502835 00732236	s Berger Fourre chamois	~	19/7/2014	05/13/2014 0045	Adoptant M MONTANAT 345 Camion de la Poste 13580 LA FAYE le Olivier	06 8307 1661
257 31/8/14	M. PICAZO Fourre des Etoiles 12090 Aix - le	Chat Chiff	Femelle	25028500768992 Hortense	Européen Noir	1 ans	30/9/2014 02/9/2014			
258 01/8/14	Ex - fourrière Aix du 19/7/14	Chien Chiff	Mâle	25028500 732010 Rocky	x Bassett Hound Tricolore	02/1 2013	29/7/14 07/9/14			
251 05/08 2014	Ex fourrière d'Aix du 19/07/14	Chien Chiff	Mâle Femelle	250268500 731951 JIO	Européen noir	01/08 2014				Vermifuge le 12/07
252 05/08 2014	Ex fourrière d'Aix du 12/07/14	Chien Chiff	Mâle Femelle	250268500 731984 JELENA	Européen noir	01/08 2014				Vermifuge le 12/07
262 05/08 2014	Ex fourrière d'Aix du 17/07/14	Chien Chiff	Mâle Femelle	250268500 5007399 150 JINGLE	Européen Roux	15/06 2014				Vermifuge le 30/07
263 5/8 2014	Ex fourrière d'Aix du 17/07/14	Chien Chiff	Mâle	250268500 500732145 JIPSY	Européen tabby	15/06 2014				Vermifuge le 30/07
264 5/8 2014	Ex fourrière d'Aix du 17/07/14	Chien Chiff	Mâle Femelle	250268500 732041 JESSY	Européen tabby	15/06 2014				Vermifuge le 30/07
									Adoptant Mme TANCRE Laure 20 av Marechal Juin résidence le Roullin 13700 Maignane	06 69 42 91 75
									Adoptant M COUILLAT 131 Site Ste Europe 13100 Aix - 06 73 38 60	

ENTRÉE		ANIMAL					SORTIE			
Date d'entrée	Provenance (nom, qualité et adresse du fournisseur de l'animal si importation, référence de la dérogation sanitaire éventuelle)	Espèce (1)	Sexe (1)	Numéro d'identification (Nom)	Description Race, robe, poids, taille signes particuliers	Date de naissance ou âge	Pour chaque naissance dans l'établissement, n° d'identification de la mère ou signalément (race, date de naissance ou âge...)	Date de sortie ou mort	Destination (nom, qualité, adresse du destinataire de l'animal)	Cause de la mort de l'animal (maladie, accident, euthanasie, mort naturelle)
277 6/8 14	Ex fourrière d'Aix du 25/07/14	Chat	Femelle	250268500 732011 JEWEL	Européen tabby & blanc		Vermifuge le 30/07	20/8 2014 0080	Adoptant Mme COLLOUARD Kristell 450 ch de l'esperere 13030 Aix en pce.	06 17 81 3009
284 6/8 2014	Ex fourrière d'Aix du 28/07/14	Chat	Femelle	250268500 732212 SOLINE	Européen tabby	15/06 2014	Vermifuge le 30/07	08/09 2014	Adoptant: PIT I ANTI Varina 205 rue des Anémones 13120 BIVER. 04 42 61 40 43	
285 6/8 2014	Ex fourrière d'Aix du 28/07/14	Chat	Femelle	250268500 732223 JULIA	Européen tabby & blanc	15/06 2014	Vermifuge le 30/07	18/8/14 0059	Adoptant: DELAGÉ Nicolas 290 ch de la Guille Domaine de Puyricard 13540 Puyricard 06 69 57 24 13	
271 06/8/14	Ex fourrière Aix du 21/7/14	Chat	Femelle	250268500 732069 Julia	x leuciste Noir	19/5/ 2014	06/8/14 CRS 18/8/14	0068 15/8/ 14	Adoptant: M. SAUTI Nicolas 45 rue Joel Recher. 13007 Ferseille 06 50 90 16 90	
277 06/8/14	" "	Chat	Femelle	250268500 732000 Jade.	x leuciste Noir	"	06/8/14 CRS 18/8/14	18/8/ 2014 0073	Adoptant M. Guinle J. Pierre 20 Allée du groupe Plumichran 13127	04 42 75 13 96 06 20 08 84 44
281 09/8/2014	ex - fourrière Aix du 31/7/14	Chat	Femelle	250268500 00731987	x leuciste Nouveau	01/4/ 2014	06/8/14	12/108 2014	Adoptant F. CAMBON Alain Le Tholonet. 13220 Châteauneuf les Martigues 04 42 30 41 16	
283 04/8/14	Ex fourrière Aix du 28/7/14	Chat	Femelle	250268500 73217 Jack.	x B. All faucille/rouge	07/ 2013	06/8/2014 CRS 18/8/14	21/8/14 0063	Adoptant M. HILLO Heimig 1240 Chemin de l'Hydrat Lot B 13000 Aix en pce	04 42 96 47 07/ 06 62 88 65 76
281 10/08 14	Ex fourrière d'Aix du 26/08/2014	Chat	Femelle	145UFE SOPHIA	Européen tabby	01/7/ 2013	14/8/2014 16/9/14 F&T			
284 14/08 2014	Ex fourrière d'Aix du 2/8/2014	Chat	Mâle	250268500 500731 Tino	x berger Fauve	3 mois	14/8/2014	10/09 2014	Adoptant: BRANDO Pierrette Route de Tressas 13300 Salon de Provence 04 90 73 92 30 - 06 14 91 29 88	
295 14/8 2014	Ex fourrière d'Aix du 2/8/2014	Chat	Femelle	250268500 500731 Tina	x berger Fauve	3 mois	14/8/2014	09/09 2014	Adoptant F. FABEL Florient 36 Route de Siteran 13100 Aix. 06 72 19 01 28	Reserve M. Fabat 06 72 19 01 28 La belle cabrette

ENTRÉE		ANIMAL					SORTIE			
Date d'entrée	Provenance (nom, qualité et adresse du fournisseur de l'animal si importation, référence de la dérégulation sanitaire éventuelle)	Espèce (1)	Sexe (1)	Numéro d'identification (Nom)	Description Race, robe, poids, taille signes particuliers	Date de naissance ou âge	Pour chaque naissance dans l'établissement, n° d'identification de la mère ou signalément (race, date de naissance ou âge...)	Date de sortie ou mort	Destination (nom, qualité, adresse du destinataire de l'animal)	Cause de la mort de l'animal (maladie, accident, euthanasie, mort naturelle)
296 14/8 2014	Ex Fourrière d'Aix du 2/8/2014	Chien	Mâle	250268 500732 225 Mina	α berger fauve	3 mois	14/8/2014	0097 11/11/2014 vermifugé 11/11/2014	Adoptant: NON TOYA Pauline 253 allée des chênes 83470 St Maximin 06 26 83 25 31	1
297 14/8 2014	Ex Fourrière d'Aix du 2/8/2014	Chien	Mâle	250268 500731 9dc Lita	α berger Noir et feu	3 mois	14/8/2014	19/8 2014 vermifugé 11/11/2014	Adoptant Mr CORSO Bruno 324 rue Reine Jeanne 13120 Gardanne 0699 379270	2
298 14/8 2014	Ex fourrière d'Aix du 2/8/2014	Chien	Mâle	250268 500731 865 Jasmine	α berger Noir et feu	3 mois	14/8/2014	21/08/ 2014 vermifugé 11/11/2014	De Deu bing le 22/8/15	3
215 15/08 2014	Ex Famière d'Aix du 25/06/14	Chien	Mâle	250268 500732 001	européen fauve	01 06 14		18/08 2014 18/08/2014	Adoptant Mr Vilnot George 445. ch de Reagnas 83470 St Zacharie 0696 20 49 87	4
287 14/8/14	Abd Mr PICAZO 7 rue de Stals 13090	Chien	Mâle		Européen					
19/08 09 14	Ex Famière d'Aix du 11/08/14	Chien	Mâle	250268 850093 2074	européen tabby	01 04 14				6
286 20/8 2014	Ex Fourrière Aix du 31/7/2014	Chien	Mâle	250269 600803 335 gaston	α bouledogue français fauve blanc	12/14 2014		24/08 2014 20/08/2014	Adoptant Mr Guillou Michel 28, Avenue Joseph Roumanie 13600 Le Ciotat 06 59 06 56 89	7
316 25/8/14	Abandon Mr GALLIOT Angélique 7 ch. des Fontaines 13240 SEPTENAS	Chien	Mâle	250268 715745 JAGUAN	Européen gris	01/5/14		30/8 2014 0078	Adoptant Mme FAY Marlène Bat 03 Domaine Val d'Azur 13013 Marseille	8
323 30/8/2014	Abandon Mr ISTENWOOD Claire 85 ch Grand 13000 Aix	Chien	Mâle	146 ELF Boutan	Européen Tigré	18/08/14				9
313 21/8/2014	Ex Fourrière Aix du 22/8/2014	Chien	Mâle	250268 500763 324 Liberté	α beagle bicolore	09/14 2014	02/9/2014	28/9 2014 01/05/2015	Adoptant Mr Viboud Alexandre 7 rue du docteur Néil 04200 0622452051	10

ENTRÉE		ANIMAL					SORTIE			
Date d'entrée	Provenance (nom, qualité et adresse du fournisseur de l'animal si importation, référence de la dérogation sanitaire éventuelle)	Espèce (1)	Sexe (1)	Numéro d'identification (Nom)	Description Race, robe, poils, taille signes particuliers	Date de naissance ou âge	Pour chaque naissance dans l'établissement, n° d'identification de la mère ou signalément (race, date de naissance ou âge, ...)	Date de sortie ou mort	Destination (nom, qualité, adresse du destinataire de l'animal)	Cause de la mort de l'animal (maladie, accident, euthanasie, mort naturelle)
09/07/14 311	Ex femelle d'Aix du 20/03/14	Chien	Mâle	JHNNY 250268500 768101	européen noir	01 05 14				
09/09/14 287	Ex femelle d'Aix du 25/01/14	Chien	Mâle	JUATH 250268500 768889	européen gris	01 07 14		05 09 14	Adoptant Chundilla Nagel Quartier du Gardam 81240 Calanques	
09/09/14 277	Ex femelle d'Aix du 25/07/14	Chien	Mâle	JEDI 250268 50076888	européen roux	01 07 14		04 09 14	Adoptant BENHACER Nawel 3 rue André Chenier 13090 Aix - 0441 964583	
09/09/14 264	Ex femelle d'Aix du 25/6/2014	Chien	Mâle	JANVILLE 250268500 768914	européen écaille de tortue	01 06 14		11/10 2014	Adoptant: BONNAL CORINE 230 chemin du Vallon du Bagnol Résidence de la Bocaille B7C7 13090 Aix - 0441 964528	
09/09/14 236	Ex femelle d'Aix du 05/07/14	Chien	Mâle	JEDI "mini roux" 250268500 768904	européen roux	15/06 2014		05/09/2014	en famille d'adoption	
09/09/14 253	Ex femelle d'Aix du 12/7/14	Chien	Femelle	 25026850076856 Kama	Bouvier fauve du L.	08/10 2014	07/10/14 09/09/2014 CBS - BC.14	11/10 2014	Adoptant: CAILLLOL Olivier 109 Rue des Girardes 13340 ROGNAC 0473481382	
09/09/2014 324	Ex-femelle Aix du 3/8/2014	Chien	Mâle	250268 500768 768 JEDDY	Pincher Noir	03/08 2014	09/09/2014 CBS	13/09 2014 09/09	Adoptant: THOMI Jean Marc 23-75 Av. de la Visite BOIS TARSAILLE 07 85 33 58 54	
09/09/14 325	Ex femelle d'Aix du 29/09/14	Chien	Mâle	250268500 768000 JITANE	européen labbey blanc	01/09 2014		20/09 2014 04/09	Adoptant Marais Léa 291 ancienne nre des Alpes 13100 Aix en pce 067738181	
10/09/14 309	Ex femelle d'Aix du 15/06/14	Chien	Mâle	250268500 768927 POTIRAN	européen N / Blanc	2006				
10/09/14 303	Ex femelle d'Aix du 09/09/14	Chien	Mâle	250268500 768925 JASPER	européen gris	01 07 14		13/09 2014 09/09	Adoptant: SANTIARD Maxime Res. La Vista - 100 Av du Penteignat 13090 Aix 0671227508	

ENTRÉE		ANIMAL					SORTIE			
Date d'entrée	Provenance (nom, qualité et adresse du fournisseur de l'animal si importation, référence de la dérogation sanitaire éventuelle)	Espèce (1)	Sexe (1)	Numéro d'identification (Nom)	Description Race, robe, poils, taille signes particuliers	Date de naissance ou âge	Pour chaque naissance dans l'établissement, n° d'identification de la mère ou signalément (race, date de naissance ou âge, ...)	Date de sortie ou mort	Destination (nom, qualité, adresse du destinataire de l'animal)	Cause de la mort de l'animal (maladie, accident, euthanasie, mort naturelle)
304 10/09/14	Ex fermière d'Aix du 09/08/14	Chien (Chat)	Mâle Femelle	250268 500768 979 JENEPO	europeen micolae	01 02 14		21/09/09 2014	Adopté M. ROUBAUD Christian cité Cassy. 1 rue de Vigny 13090 Aix	
327 10/09/14	Ex fermière d'Aix du 02/09/14	Chien (Chat)	Mâle Femelle	250268 500769 005 JULIA	europeen N/B	01 05 14		03/10/ 2014 d10	Adopté Mrs GAINON Christine 16 rue du Solal 13127 Vichelle	0681367128
241 00/09 14	Ex fermière d'Aix du 01/08/14	Chien (Chat)	Mâle Femelle	250268 500770 699 JIMMY	europeen tabby	01 07 14				
224 10/09/14	Ex fermière d'Aix du 01/07/14	Chien (Chat)	Mâle Femelle	250268 50076905 JOANNA	europeen tabby	01 06 14				
225 01/09/14	"	Chien (Chat)	Mâle Femelle	250268 500769 132 JOANNE	europeen N/B	01 06 14				
226 10/09/14	"	Chien (Chat)	Mâle Femelle	250268 500769 050 JOANNE	europeen tabby tabby et blanc	01 06 14				
235 10/09/14	Ex fermière d'Aix du 25/07/14	Chien (Chat)	Mâle Femelle	1462XS COOKIE	ecaille de tertre	01 07 12				
333 17/09/14	Ex fermière d'Aix du 09/09/14	Chien (Chat)	Mâle Femelle	250268500 732067 JIMBO	europeen tabby	01 07 14				
331 17/09 2014	Ex fermière d'Aix du 05/09/14	Chien (Chat)	Mâle Femelle	147 KMV MAGAT	Européen Gris et blanche	09/ 13				
332 18/09 2014	Ex fermière d'Aix du 09/09/14	Chien (Chat)	Mâle Femelle	147KITW GIRAIS	europeen noir	09 13		18 09 14	Nelaché refuge	

DAPP 13
10/09/14

ENTRÉE		ANIMAL					SORTIE			
Date d'entrée	Provenance (nom, qualité et adresse du fournisseur de l'animal si importation, référence de la dérogation sanitaire éventuelle)	Espèce (1)	Sexe (1)	Número d'identification (Nom)	Description Race, robe, poils, taille signes particuliers	Date de naissance ou âge	Pour chaque naissance dans l'établissement, n° d'identification de la mère ou signalément (race, date de naissance ou âge...)	Date de sortie ou mort	Destination (nom, qualité, adresse du destinataire de l'animal)	Cause de la mort de l'animal (malade, accident, euthanasie, mort naturelle)
326 20/09/14	ex - fourrière Aix du 02/09/14	Chien	Mâle	250169 700340 732 don	x Tail Russul Lush	14/11 2008	23/09/14 CBS	10/10 2014	Adopté Mr HAGELSTEIN 4 rue de la République 13710 FURVACH	Reservé = Mr HAGELSTEIN 06 43 08 82 24 du 10/10/14
317 24/09 2014	Ex fourrière d'Aix du 28/08/2014	Chat	Mâle	250268 500768 920 JULINE	Européen écaille de tortue	01/06 2014				
319 24/09 2014	Ex fourrière d'Aix du 28/08/2014	Chat	Mâle	250268 500769 041 JERSEY	Européen Tabby pointes orange	01/06 2014				
330 24/09 2014	Ex fourrière d'Aix du 04/09/2014	Chat	Mâle	250268 500769 769019 JEFF	Européen type chartroux	01/06 2014				
340 26/09 2014	Ex fourrière d'Aix du 13/09/14	Chien	Mâle	250268 500769 769026 JAMES	Européen N-B	15 07 14				
337 26/09 2014	Ex fourrière d'Aix du 13/09/14	Chat	Mâle	250268 500769 035 JERRY	Européen Tabby	15/01 2014		30/9 2014	Adoptant M. Jean Feriani 89 Avenue René Cassin 13580 Le Fort les Oliviers 04 90 42 46 31	
338 26/09 2014	Ex fourrière d'Aix du 13/9/2014	Chien	Mâle	250268 500769 013 Junon	Européen Blanc/creme	15/7 2014		29/09 2014	Adoptant: Mme PASCALE SCHEIDCKER 80 le Tholonet Palette Square Camille Corot 13100 Le Tholonet-0687017201	
341 26/09 2014	Ex fourrière d'Aix du 13/9/2014	Chien	Mâle	250268 500769 036 JERRY	Européen Tabby/blanc	15/7 2014		29/9 2014	Adoptant: BRUNEL Audrey Re. Villa Pauline - 25 rue Henry Pissier 13100 Aix-0630176128	
292 26/09 2014	Ex fourrière d'Aix du 01/8/2014	Chien	Mâle	250268 500769 001 Joueur	Européen Tabby	15/7 2014				
293 26/09 2014	Ex fourrière d'Aix du 01/8/2014	Chien	Mâle	250268 500769 028 Joueur	Européen noir	15/7 2014				

ENTRÉE		ANIMAL					SORTIE			
Date d'entrée	Provenance (nom, qualité et adresse du fournisseur de l'animal si importation, référence de la dérogation sanitaire éventuelle)	Espèce (1)	Sexe (1)	Numéro d'identification (Nom)	Description Race, robe, poils, taille signes particuliers	Date de naissance ou âge	Pour chaque naissance dans l'établissement, n° d'identification de la mère ou signalement (race, date de naissance ou âge...)	Date de sortie ou mort	Destination (nom, qualité, adresse du destinataire de l'animal)	Cause de la mort de l'animal (maladie, accident, euthanasie, mort naturelle)
1 369 26/1/2014	MA. M. PECORA Comp 10 A rue de l'Épave 83910 BORMIERES	Chat	Mâle	250268500 715851	Européen Tigré	01/5/ 2014				
2 355 27/1/2014	Ex - fournière Aix du 18/9/14	Chat	Mâle	25026894 0437622 Billy	Bleu Allemand Manc tigré	05/11/ 2011	30/9/14 CAS 29/9/14			
3 343 30/9 2014	Ex fournière d'Aix du 15/9/14	Chat	Mâle	250268500 733690	Européen N/B	15/7 2014	Vermifuge le 15/9			
4 344 30/9 2014	Ex fournière d'Aix du 15/9/14	Chat	Mâle	250268500 733832	Européen N/B	15/7 2014	Vermifuge le 15/9			
5 345 30/9 2014	Ex fournière d'Aix du 15/9/2014	Chat	Mâle	250268500 733823	Européen N/B	15/7 2014	Vermifuge le 15/9			
6 346 30/9 2014	Ex fournière d'Aix du 15/9/2014	Chat	Mâle	250268500 733691	Européen N/B	15/7 2014	Vermifuge le 15/9			
7 347 30/9 2014	Ex fournière d'Aix du 15/9/2014	Chat	Mâle	250268500 733842	Européen N/B	15/7 2014	Vermifuge le 15/9			
8 361 30/9 2014	Ex fournière d'Aix du 15/9/2014	Chat	Mâle	250268500 733805	Européen N/B	15/7 2014		11/10 2014	Adoptant: ROCCA Pascal, Résidence du Soleil, 5 Rue de la Petite Duane 13100 Aix 06 44 98 04 55	
9 366 05/10/14	Ex - fournière Aix du 15/9/14	Chat	Mâle	250268500 00734000	Comant Noir et blanc	2013	30/9/2014			
10 387 08/10 2014	Ex fournière d'Aix du 01/10/14	Chat	Mâle	250268500 733898	Européen tabby	01/07 2014				

ENTRÉE		ANIMAL					SORTIE				
Date d'entrée	Provenance (nom, qualité et adresse du fournisseur de l'animal si importation, référence de la dérogation sanitaire éventuelle)	Espèce (1)	Sexe (1)	Numéro d'identification (Mom)	Description Race, robe, poids, taille signes particuliers	Date de naissance ou âge	Pour chaque naissance dans l'établissement, n° d'identification de la mère ou sigalement (race, date de naissance ou âge...)	Date de sortie ou mort	Destination (nom, qualité, adresse du destinataire de l'animal)	Cause de la mort de l'animal (maladie, accident, euthanasie, mort naturelle)	
08/10 2014 375	Ex fourrière d'Aix du 26/9/2014	Chat	Mâle	FGP 892	Européen Noir	01/1 2003	Test D 7/10/14				1
378 11/10/2014	Ex fourrière Eguilles du 29/9/14	Chat	Femelle	LSO 268 500714 209	± Sitta Angles Tricolore	2010	07/10/14 CB5 29/9/14				2
3		Chat	Femelle								3
4		Chat	Femelle								4
5		Chat	Femelle								5
6		Chat	Femelle								6
7		Chat	Femelle								7
8		Chat	Femelle								8
9		Chat	Femelle								9
10		Chat	Femelle								10

REGISTRE
DES
ENTREES ET SORTIES
DE CHIENS OU DE CHATS

FOURRIERE AIX EN PCE

Du 28 sept. 2013

A4





Registre des entrées et sorties de chiens ou de chats

IDENTIFICATION DE L'ÉTABLISSEMENT

Nom et prénoms ou dénomination : SPA - Refuge du Réalton
Adresse : CD 9
Route de Nanquane
13290 LES MILLES

Nom et prénoms de l'exploitant :

SIRET : 782686240 00022 Code A.P.E. : 94993

Capacité maximale d'hébergement :

du récépissé de la déclaration adressée au Préfet (Services Vétérinaires) :

Le registre est ouvert le : 28 sept 2013
et clos le :

A. A. L. Mille
Le 28/9/13
Signature de l'exploitant et cachet de l'établissement :

Le registre doit être conservé 3 années à compter de la dernière inscription.

Le registre est folioté de 1 à 50.
N° 78-17 du 6 janvier 1978 relative à l'informatique, aux fichiers et aux libertés s'applique aux réponses faites à ce formulaire. Elle garantit un droit d'accès et de rectification pour les données vous concernant auprès des services vétérinaires.

Article 276-2 du Code rural (extrait)

(Loi n° 89-412 du 22 juin 1989)
[...] tous les chiens et les chats faisant l'objet d'un transfert de propriété, à quelque titre que ce soit, doivent être identifiés [...].
Dans les départements officiellement déclarés infectés de rage, l'identification est obligatoire pour tous les carnivores domestiques.

Article 276-3 du Code rural
(Loi n° 89-412 du 22 juin 1989)

L'utilisation habituelle d'installations en vue de la vente, du toilettage, du transit ou de la garde de chiens ou de chats est soumise à des règles sanitaires qui sont, ainsi que les modalités de contrôle correspondantes, fixées par décret en Conseil d'Etat.

Décret n° 91-823 du 28 août 1991 (extrait)

Art. 1^{er}. - L'identification obligatoire des chiens, chats et carnivores domestiques [...] comporte, d'une part, le marquage de l'animal par tatouage ou tout autre procédé agréé par arrêté du ministre chargé de l'agriculture et, d'autre part, l'inscription sur le ou les fichiers [...].

Art. 3. - 1^{er} Seules des personnes habilitées par le ministre chargé de l'agriculture peuvent procéder au marquage prévu par le présent décret [...].

Art. 10. - Sans préjudice des dispositions en vigueur relatives à la police des installations classées pour la protection de l'environnement, les responsables des locaux où se pratiquent de façon habituelle l'élevage en vue de la vente, la commercialisation, le toilettage, le transit ou la garde de chiens ou de chats sont tenus d'adresser, avant le début de leurs activités, une **déclaration** au préfet du département dans lequel sont situés les locaux [...].

Art. 13. - Les responsables des locaux où se pratiquent de façon habituelle l'élevage en vue de la vente, la commercialisation, le transit ou la garde de chiens ou de chats doivent tenir et être en mesure de présenter à toute réquisition des agents de contrôle un **registre** ou sont indiquées la provenance des animaux se trouvant dans l'établissement et la destination de ceux qui y ont transité.

Art. 14. - Les agents des services vétérinaires mentionnés aux articles 283-1 et 283-2 du Code rural sont chargés du **contrôle** des locaux faisant l'objet du présent chapitre.
Ces agents sont habilités à consulter tous documents et à faire effectuer tous prélèvements et analyses nécessaires à l'exercice de leurs missions de contrôle.

Art. 15. - Lorsque des locaux où se pratiquent de façon habituelle l'élevage en vue de la vente, la commercialisation, le toilettage, le transit ou la garde de chiens ou de chats sont utilisés en violation des dispositions du présent décret, ou lorsqu'ils abritent des animaux atteints d'une des maladies transmissibles mentionnées à l'article 285-1 du Code rural, le préfet peut prescrire toute mesure de nature à faire cesser les conditions d'insalubrité.

Dans le cas où ces locaux abritent des animaux destinés à être cédés, le préfet peut prononcer l'interdiction de cession des animaux. Cette décision préfectorale précise la destination des animaux hébergés dans les locaux.

Arrêté du 30 juin 1992
relatif à l'aménagement et au fonctionnement
des locaux [...] (extrait)

Art. 1^{er}. - Au sens du présent arrêté, on entend par **locaux** où se pratiquent de façon habituelle :
- l'élevage en vue de la vente ; les locaux utilisés pour la reproduction et l'entretien de chiens ou de chats dont la

vente est réalisée directement par l'éleveur, sur place ou non ;

- la commercialisation : les locaux utilisés pour la vente de chiens ou de chats qui n'ont pas été élevés sur place ;

- le toilettage : les locaux utilisés pour la réalisation de soins esthétiques sur les chiens ou les chats ;

- le transit : les locaux utilisés pour l'hébergement temporaire de chiens ou de chats de passage, tels que les fourrières, les locaux des sociétés de dressage ou de location d'animaux ;

- la garde : les locaux utilisés pour l'hébergement temporaire de chiens ou de chats placés provisoirement par leur propriétaire ou son représentant sous la surveillance du responsable desdits locaux.

Art. 5. - A l'exception des établissements de toilettage, **l'identification** par tatouage ou tout autre procédé agréé par le ministre chargé de l'agriculture est obligatoire pour tous les chiens et chats non déjà régulièrement identifiés qui transitent par des locaux visés à l'article 1^{er} ci-dessus [...].

Art. 6. - L'identification des animaux doit être réalisée à la diligence de leur propriétaire pour les chiens et chats présentés sur les foires et marchés, dans les concours, expositions ou autres lieux publics préalablement à l'entrée des animaux dans ces établissements [...].

Annexe

17. Le registre mentionné à l'article 13 du décret n° 91-823 du 28 août 1991 susvisé, doit être coté, tenu sans blanc, ni rature, ni surcharge et indiquer au fur et à mesure les entrées et les sorties, les naissances et les morts. Toutes les données figurant dans ce registre doivent être enregistrées directement de façon indélébile. Les corrections éventuelles doivent être entrées séparément en indiquant la raison de la modification.

Tout volume du registre portant mention d'un animal vivant présent dans les locaux devra être conservé dans les locaux pendant trois ans après la sortie de cet animal.

Pour chaque entrée d'un animal, il conviendra d'indiquer immédiatement sur le registre la date d'entrée, la provenance et, dans le cas d'une importation, mention de cette importation avec la référence de la dérogation sanitaire éventuelle.

Pour chaque naissance d'un animal dans les locaux, il conviendra d'indiquer immédiatement sur le registre les références généalogiques et la date de naissance.

Pour chaque animal présent dans les locaux, le registre doit comporter une mention permettant son identification, notamment l'espèce, la race, le sexe, la date de naissance si elle est connue ou l'âge au moment de l'inscription, le numéro d'immatriculation correspondant au tatouage ou à tout autre procédé de marquage de l'animal agréé par le ministère de l'agriculture et de la forêt et éventuellement tout signe particulier.

Pour chaque sortie d'un animal, il conviendra d'indiquer immédiatement sur le registre la date et le motif de la sortie, ainsi que l'identité et l'adresse du destinataire. Pour les animaux nés dans l'établissement et qui sont identifiés au moment de la vente, le numéro d'immatriculation correspondant au tatouage ou à tout autre procédé de marquage de l'animal agréé par le ministère de l'agriculture et de la forêt qui leur est attribué doit être reporté sur ce registre.

Pour chaque animal mort, il conviendra d'indiquer immédiatement sur le registre la date et la cause de la mort.

Les responsables des établissements pratiquant exclusivement le toilettage sont dispensés de la tenue de ce registre.

Exemples d'utilisation du présent registre :

ENTRÉE		ANIMAL				SORTIE				
Date d'entrée	Provenance (nom, qualité et adresse du fournisseur de l'animal si importation, référence de la dérogation sanitaire éventuelle)	Espèce (1)	Sexe (1)	Numéro d'identification (Nom)	Description Race, robe, poils, taille, signes particuliers	Date de naissance ou âge	Pour chaque naissance dans l'établissement, n° d'identification de la mère ou sigalement (race, date de naissance ou âge, ...)	Date de sortie ou mort	Destination (nom, qualité, adresse du destinataire de l'animal)	Cause de la mort de l'animal (maladie, accident, euthanasie, mort naturelle)
10 février 1993	Naissance dans l'établissement	Chat	Mâle	MAD 214	Européen écaillé et blanc	10/02/93	CWX 321	12/05/93	MINOUCHEAT (Etablissement de vente) 24, Rue du Pont - 61270 PUTANGES	
12/02/93	H. LAREF. Elevage du Terrier 75, Route du Chevalot - 89530 CHITRY	Chien	Mâle	FJS 132	Epagnol Français	5 octobre 1992				
14/02/93	Mme VAN TILBURCH (éleveur) 130, rue de la Bi. 1030 BRUXELLES (BELGIQUE)	Chien	Mâle	HXS 921	Griffon Bruxellois	13/10/92		10/09/93	M. BERLIEU (particulier) 20, Rue Charles Naudiee 14990 BERNIÈRES/MER	
15/02/93	Chien errant 71190 BROYE	Chien	Mâle		Croisé Berger Allemand	8 ans		19/02/93	S.A. CASANO (Equarrissage) Venerolles 71190 HESVRES	Euthanasie (chien non identifié)

(1) Rayer la mention inutile

Suite
2013

ENTRÉE

ANIMAL

SORTIE



Date d'entrée	Provenance (nom, qualité et adresse du fournisseur de l'animal si importation, référence de la dérogation sanitaire éventuelle)	Espèce (1)	Sexe (1)	Número d'identification (Nom)	Description Race, robe, poil, taille signes particuliers	Date de naissance ou âge	Pour chaque naissance dans l'établissement, n° d'identification de la mère ou signalément (race, date de naissance ou âge...)	Date de sortie ou mort	Destination (nom, qualité, adresse du destinataire de l'animal)	Cause de la mort de l'animal (maladie, accident, euthanasie, mort naturelle)	
274 28/09/2013	SPCAL	Chien ♀	Mâle Femelle	250168 00225315	x Labrador Sable	2/7 2009		28/9 2013	Propriétaire Mr Tisseau 1930 Rte du colonel Bellec 13540 Puyricard	06 85 87 22 39	1
275 28/09/2013	SPCAL	Chien ♀	Mâle Femelle	97720004 330132	e griffon beige	2011 2 ans	14/10/13	14/10/2013	Basu li SPA		2
276 29/7/2013	SPCAL	Chien ♀	Mâle Femelle	2 FUP 140	x Staff Terrier Fauve	12/11 2007		29/7/2013	Propriétaire M. Lucas Nicolas 3400 Rte du Col. Bellec 13400 Aix en Pce	06 61 61 99 27	3
278 31/10/13	SPCAL	Chien ♀	Mâle Femelle	260 268 500 409 558	x Malinois Non affaie	10/5 2010		3/10 2013	Propriétaire M. Imbert Nelson 1 rue Novestre seigne 13100 Aix en pce	06 61 56 97 66	4
280 3/10/13	SPCAL	Chien ♀	Mâle Femelle	250 268 500 516 340 11 ans	x Labrador Noir plusieurs taches	25/11 2010		5/10 2013	Propriétaire Mr Haurel Nicolas 1 rue de Turville 13090 Aix	06 42 27 64 22	5
281 04/10/13	PORTAIL	Chien ♀	Mâle Femelle	150168 500 409 558	x Malinois Non affaie	20/5 2010		04/10/2013	Propriétaire M. Imbert 1 rue Novestre 13100 Aix en Pce		6
282 7/10/13	SPCAL	Chien ♀	Mâle Femelle	981100 002 309 011 2 PATISS	x rottweiler Noir / feu	10/10 2007		09/10/2013	Propriétaire M. PORQUET Christophe 15 chemin de l'Herminier	Ne pas insérer fiche 1009	7
283 7/10/13	SPCAL	Chien ♀	Mâle Femelle	981100 00 265 8964	x rottweiler Noir / feu.	02/9 2011			13540 Puyricard 06 25 48 47 31		8
284 12/10/2013	M. BARBARANT 1 rue de l'Arrière 13540 Puyricard	Chien ♀	Mâle Femelle	0VA 227	x Fox Tricolore Coller Tricolore	6/5/ 1998		27/10/2013			9
287 15/10/13	SPCAL	Chien ♀	Mâle Femelle	2 ASL 619	e Berger Fauve Hauts + laisses	02/11 2009		16/10 2013	Propriétaire M. Vogt Colette 6, espérance de l'Orche des Loges 13090 Aix 06 30 20 22 71		10

(1) Rayer la mention inutile



ENTRÉE

ANIMAL

SORTIE

Date d'entrée	Provenance (nom, qualité et adresse du fournisseur de l'animal si importation, référence de la dérogation sanitaire éventuelle)	Espèce (1)	Sexe (1)	Número d'identification (Nom)	Description Race, robe, poids, taille signes particuliers	Date de naissance ou âge	Pour chaque naissance dans l'établissement, n° d'identification de la mère ou signalement (race, date de naissance ou âge...)	Date de sortie ou mort	Destination (nom, qualité, adresse du destinataire de l'animal)	Cause de la mort de l'animal (maladie, accident, euthanasie, mort naturelle)
1 290 19/10/13	SPCAL	Chien	Mâle	250268710 291384 Rapun	2 Beauceron Nafe	10/11 2013		19/10 2013	Propriétaire M ^{me} DE BARBERIN Floriane 16 Traversée M ^{me} Suzanne 13080 BOLLÈNES	06 58 82 03 25
2 294 26/10/13	SPCAL	Chien	Mâle	25026871 0205927	(e Setter) Espagnol Moussu	01/01 2012		05/11 2013	Bascul' SPA	
3 295 27/10/13	SPCAL	Chien	Mâle	25026860 2663664	Labrador sable			28/10 2013	M ^{me} Dephromme 215 Chemin de l'échelle 13100 Aix 04 42 23 26 27 06 29 35 02 53	
4 296 28/10/13	SPCAL	Chien	Mâle	977200 0076735	Cocker Noir	3 ans 2010		14/11 13		Non inscrit ICAD JLD
5 300 02/11/2013	SPCAL	Chien	Mâle	Planet-ID 250268601029868	Labrador Noir	25 mois 05/13	14/11/13	15/11/13	Bascul' SPA	
6 302 02/11/13	DE BEAUCHÈNE Aix (Pompier)	Chien	Mâle	Planet-ID 250268601029087	Labrador Nin	5 a. 6 mois 05/13	14/11/13	15/11/13		
7 303 4/11/13	Portail P	Chien	Mâle	25026860 4595327	Berger Alle Noir et feu	5/11 2012		06/11 2013	M ^{me} JETA Adalga 151 ch. de Vanadis 13190 DENNES MIRABEAU	06 23 13 48 57
8 306 7/11/13	Portail	Chien	Mâle	250268 710353 205	Alinois Fauve Neusee Noir	4/9/1 2012	14/11/13	16/11 2013	Bascul' SPA	Commune de 07/11/13
9 307 8/11/13	Portail	Chien	Mâle	Planet-ID 250268601034435	griffon pir/feu	01/7/12 5 mois	27/11/13	29/11 2013	Bascul' SPA	
10 308 09/11/13	M ^{me} MATHÉON 06 07 01 15 32 M ^{me} de la Haye 13 Aix s. B.	Chien	Mâle	Planet-ID 250268601032502	X Jack Russell Nafe Fauve	11/11 2013	14/11/13	22/11 2013	Bascul' SPA	

(1) Payer la mention inutile



ENTRÉE		ANIMAL				SORTIE					
Date d'entrée	Provenance (nom, qualité et adresse du fournisseur de l'animal si importation, référence de la désignation sanitaire éventuelle)	Espèce (1)	Sexe (1)	Número d'identification (Nom)	Description Race, robe, poils, taille signes particuliers	Date de naissance ou âge	Pour chaque naissance dans l'établissement n° d'identification de la mère ou signalament (race, date de naissance ou âge...)	Date de sortie ou mort	Destination (nom, qualité, adresse du destinataire de l'animal)	Cause de la mort de l'animal (maladie, accident, euthanasie, mort naturelle)	
309 14/11/13	SPCAL	Chien	Mâle	2502687 20135634	Labrador Sable			14/11 2013	M. WEINER M. Pierre 365 ch. des Audepines 13090 Aix en Pce	0442951034 0667264847 0950225584 0616462509	1
310 14/11/13	SPCAL	Chien	Mâle	2EBV 530	x bichon blanc	10 ans		21/11 2013	Mme JASSI Bernadette Pau de l'Appodrome 13090 Aix en Pce	078155 7173	2
311 17/11/13	SPCAL	Chien	Mâle	ECS? 61!!	x Husky tricolore	Age 10 ans		17/11 2013	Mme HALSTED Juliette 11 avenue Jules Ferry 13100 Aix en Pce	0649271904	3
314 18/11/13	Portail	Chien	Mâle	Planet-ID 250268601038707	x Bassett de Weim	01/ 2012		27/11/13	Basco le SPA		4
315 19/11/2013	Frestien Sapeur Conseil Général Aixois 13190	Chien	Mâle	Planet-ID 250268601034591	x Border Collie Noir	10 ans 01/12		27/11/13			5
316 20/11/2013	SPCAL	Chien	Femelle		x Griffon de Bretagne Fauve	5 ans				coll - box 21/11/13	6
317 22/11/13	PORTAIL	Chien	Mâle	250268604 712450	Bergers All Noir et feu	08/8/ 2012		23/11 2013	Propriétaires. Mr BICCHIENGI Marc 113 Bd F. Mistral Puis du Parc - ST VICTOIRE 13380		7
318 23/11/13	SPCAL	Chien	Mâle	Planet-ID 250268601034481	x Labrador Sable/Noir			27/11/13	Basco le SPA		8
319 25/11/13	SPCAL	Chien	Femelle		x Pitt-full Fauve	3 ans		11/12 2013			9
320 27/11/13	SPCAL	Chien	Mâle	2DTP 251	x Dalmatien noir et blanc	30/11/ 2003		28/11 2013	Mme TESTON A. Marie 1665 route de Valeris 13090 Aix en Pce	044223990 0611576329	10

(1) Rayer la mention inutile



ENTRÉE			ANIMAL				SORTIE				
Date d'entrée	Provenance (nom, qualité et adresse du fournisseur de l'animal si importation, référence de la dérogation sanitaire éventuelle)		Espèce (1)	Sexe (1)	Numéro d'identification (Nom)	Description Race, robe, poids, taille signes particuliers	Date de naissance ou âge	Pour chaque naissance dans l'établissement, n° d'identification de la mère ou signalément (race, date de naissance ou âge...)	Date de sortie ou mort	Destination (nom, qualité, adresse du destinataire de l'animal)	Cause de la mort de l'animal (maladie, accident, euthanasie, mort naturelle)
321 28/11/2013	SPCAL		Chien	Mâle	250 269 802 172	braque chocolat			04/12 2013	Propriétaire M ^r Ayme Gerard 260 avenue St Sebastien Bressien 13290 Les Milles	04 42 93 06 25 06 11 55 61 78
323 01/11/13	PORTAIL		Chien	Mâle	250269 044794	Coche Américain Noir	04/19 2011		04/12 2013	Propriétaire M ^r GONDON Michel 4 rue A. Schmitt 13170 Le Plan de l'Église	04 42 01 79 59 06 51 00 93 94
324 03/12/13	SPCAL		Chien	Mâle	250 268 730 161	Husky gris			04/12 2013	Propriétaire M ^r Deghez Jean Baptiste 2300 route d'Apt 13290 Les Milles	06 34 57 21
327 06/12/13	SPCAL		Chien	Mâle	250269 79 3000686	golden Retriever Sable			04/12 2013	Propriétaire M ^r BANATEAU Patrick 1185 Ch. de l'Anvers 13100 Aix	06 09 16 09 09 06 09 17 91 14
328 9/12/13	SPCAL		Chien	Mâle	250269 00514460	Braque de Weimar			10/12 2013	Propriétaire M ^{me} CAIGNIE Olivier / KHOUING Julie 2840 route de Valera 13100 Aix 061351028	
329 15/12/13	SPCAL		Chien	Mâle	250269 801 555553	Labrador Sable			11/12 2013	Propriétaire M ^{me} CHESSEVILLE 759 Ch. de l'Anvers 13290 Les Milles	
330 17/12/13	SPCAL		Chien	Mâle	250269 500 268	à briard Noir	01/10 2007		17/12 2013	Propriétaire M ^{me} JOYANT Martine 285 chemin Aurelien Le Pez Blanc 13090 Aix 0683189572	
331 16/12/13	SPCAL		Chien	Mâle	250 269 801 046	Staff Marron	11/11 2008			Propriétaire M ^r HIREP Cedric 150 chemin de la bandedes Courtes 13090 Aix 0672106363	
332 17/12/13	M ^{me} Prat Résidence super Chopin 13100 Aix Trouvé blvd Fontenaille		Chien	Mâle	ZSZ 959	cochons Noir/blanc	10/6 2000		17/12/13	Propriétaire M ^{me} Angèle Nanou la grange Haute Chemin de la tour de Esor. 13100 Aix 0442966654. 0688170582	
333 19/12/13	SPCAL		Chien	Mâle	250269 604 469	à skin Pei bringée	19/11 2012		19/12 2013	Propriétaire M ^{me} GUBUS Zoé Léonard la Tortue 13540 MIREVIL	0606813438



ENTRÉE		ANIMAL					SORTIE			
Date d'entrée	Provenance (nom, qualité et adresse du fournisseur de l'animal si importation, référence de la dérogation sanitaire éventuelle)	Espèce (1)	Sexe (1)	Numéro d'identification (Nom)	Description Race, robe, poids, taille signes particuliers	Date de naissance ou âge	Pour chaque naissance dans l'établissement, n° d'identification de la mère ou signalément (race, date de naissance ou âge...)	Date de sortie ou mort	Destination (nom, qualité, adresse du destinataire de l'animal)	Cause de la mort de l'animal (maladie, accident, euthanasie, mort naturelle)
335 27/12/2013	SPCAL	Chien	Mâle	250 269 500 554 244	Pointer blanc et noir.	06/4 2013		28/4 2013	Propriétaire Refuge STAN Route de la Tom d'Arbois 13290 La Fille	
336 28/12/2013	SPCAL	Chien	Mâle	Planet-ID 250288601038848	x (scatier) Spitz Fauve charbonnée	1 an 01/1 2013	31/4/13	08/4/ 2014	Basu le SPA	
337 28/12/2013	M. Rouillet 4335 chemin de granet 13090 Aix en pce Trouvé au Pey blanc	Chien	Mâle		x Labrador Sable/blanc	2 ans 2013		30/12- 2013	M. Perronnet 13090 Route de Berre Des granet 13090 Aix 06 46 36 05 65-	
338 30/12/13	SPCAL	Chien	Mâle	ZEFL 851	x labradh Sable	09/12 2013		09/4/ 2014	Basu le SPA	
5		Chien	Mâle							
		Chat	Femelle							
6		Chien	Mâle							
		Chat	Femelle							
7		Chien	Mâle							
		Chat	Femelle							
8		Chien	Mâle							
		Chat	Femelle							
9		Chien	Mâle							
		Chat	Femelle							
10		Chien	Mâle							
		Chat	Femelle							

2014



ENTRÉE

ANIMAL

ÉTAT DE SANTÉ APPARTEMENT N° National

SORTIE

Sigantini

Date d'entrée	Provenance (nom, qualité et adresse du fournisseur de l'animal si importation, référence de la dérogation sanitaire éventuelle)	Espèce (1)	Sexe (1)	N° d'identification (Nom)	Description Race, robe, poil, taille signes particuliers	Date de naissance ou âge	Pour chaque naissance dans l'établissement, n° d'identification de la mère ou signalément (race, date de naissance ou âge...)	Date de sortie ou mort	Destination (nom, qualité, adresse du destinataire de l'animal)	Cause de la mort de l'animal (maladie, accident, euthanasie, mort naturelle)
41 / 03/11/14	SPCAL 16400 Ste d'Equille	Chien	Mâle		* Labrador Sable à fleur	8 mois	N	03/11/2014	Propriétaire M ^r Berrouba 1630 route de berre 13090 (Les Granettes)-Aix en Pce	06 46 36 65 65
42 / 03/11/14	SPCAL 16400 Ste d'Equille	Chien	Mâle		* griffon gris à saige	10 mois		01/01/2014	Propriétaire M ^{me} CAROU Christelle 5 av ST exupery 13090 Aix en pce	06 93 84 16 09
44 / 01/11/14	SPCAL chien de grand	Chien	Mâle		e labrador sable et fleur	8 mois	N	01/11/2014	Propriétaire M ^r Berrouba 1630 route de berre 13090 Les Granettes	
45 / 01/11/14	M ^{me} Martin Michelle 1, Rue Zemanuel Brenet 13080 Luynes 06 18 33 95 65 15400	Chien	Mâle	250 268 50 04 32 34 9	* chihuahua Tricolore	11/10/2010	N	11/10/2014	Basculé SPA	Commiss le 07/11/14
49 / 10/11/2014	SPCAL Trouvé Celony	Chien	Mâle	250 269 800 381 316	American Staff Noir et Blanc	10/07/2004	N	11/11/2014	Propriétaire M ^{me} CAILLIGOOTER Anabelle 970 chemin du Puy du Roy 13090 Aix en pce	06 17 38 61 64
51 / 13/11/14	SPCAL 17114	Chien	Mâle	2 GWK 576	golden Retriever	12/4/2011		13/11/2014	Basculé SPA	Commiss le 14/11/14
52 / 14/10/14	Leclère Alain la cerisaie 13610 Puy Stepanade 17000	Chien	Mâle	250 269 500 140 275	* Teckel Noir Fauve	01/10/2006		11/11/2014		
53 / 16/10/14	SPCAL Trouvé Feuillades 16410	Chien	Mâle		* Jack Russel maxxon / blanc	8 ans	infectieux	09/12/2014		
54 / 18/10/14	M ^r SANTIAGO 845 rte de Marseille 080 Luynes 146 Trouvé Rt de Marseille 13080 Luynes	Chien	Mâle	250 268 500 516940	* Malinois Fauve reisque noir	01/11/2010	N	17/11/2014	Basculé SPA	
56 / 19/07/14	SPCAL Trouvé Avenue Gaston Berger 14300	Chien	Mâle	250 268 500 516940	* Labrador Noir	25/11/2010	N	19/11/2014	Propriétaire M. MAUNEL Nicolas 1 Av de Mireille 13090 Aix en Pce	06 42 27 64 22

(1) Rayer la mention inutile



ENTRÉE				ANIMAL		SORTIE					
Date d'entrée	Provenance (nom, qualité et adresse du fournisseur de l'animal si importation, référence de la désignation sanitaire éventuelle)	Espèce (1)	Sexe (1)	Número d'identification (Nom)	Description Race, robe, poils, taille signes particuliers	Date de naissance ou âge	Pour chaque naissance dans l'établissement, n° d'identification de la mère ou signalément (race, date de naissance ou âge...)	Date de sortie ou mort	Destination (nom, qualité, adresse du destinataire de l'animal)	Cause de la mort de l'animal (maladie, accident, euthanasie, mort naturelle)	
1 20/01/14	PORTAIL	Chien	Mâle	250268500689364	(e Berger) (L.M.) Noir et feu	7 ans 1/4/13		30/11/2014	Basuli SPA		1
2 21/01/2014	SPCAL Trouvé Parc Jourdau	Chien	Mâle	250268500516940	e Labrador noir	21/11 2010		22/01/2014	Propriétaire M. MAUREL Nicolas 1 Avenue Mireille 13090 Aix en Provence 0442276422.0601725023		2
3 28/01/14	SPCAL 22hrs	Chien	Mâle	250268500385201	e Husky Noir et beige			30/11/2014	Propriétaire M. LECAILLEN Alexandre 7 Quai de Cheoux 13090 LES MILLES		3
4 28/01/14	SPCAL Trouvé cours Mirabeau 22hrs	Chien	Mâle	250268500245985	e Fauve de Bretagne Fauve			30/11/2014	Propriétaire M. JEANNEAU Caroline 24 Av. St-James - de Robien 13090 Aix	06.878810.75	4
5 01/2/14	M. Ayme 16 Bis Albert Chénier 13100 Aix 0646384581	Chien	Mâle	250268500516940	e Labrador Noir	21/11 2010		01/11/2014	Propriétaire M. MAUREL Nicolas 1 Av. Mireille 13090 Aix		5
6 06/2/14	SPCAL	Chien	Mâle	250268500600411552	e Setter Anglais Bleu à l'ours	21/11 2004		28/2/2014	Basuli SPA		6
7 8/02/14	SPCAL	Chien	Mâle	250268500687349	e Berger Belge Noir	01/3/2014		25/2/2014	Basuli SPA		7
8 8/02/14	SPCAL 13hrs 15	Chien	Femelle	250268500686114	e Griffon Vénitien Noir petits yeux	28 ans		18/3/2014	Basuli SPA		8
9 12/02/14	SPCAL Trouvé centre ville	Chien	Mâle	2BBEB528	e Griffon Noir/feu.	05/08 2001		12/02/2014	Propriétaire Mme ROYBAUD Simone Les Chauxelles Bat 08 13090 Aix en Provence 044234849		9
10 15/2/14	COMPAGNIE de LYNES	Chien	Mâle	250268500570878	e Labrador Noir	01/11/2014		15/2/2014	Propriétaire M. DOCHET Ch. de la Souque 13090 Aix		10

ENTRÉE						ANIMAL		SORTIE			
Date d'entrée	Provenance (nom, qualité et adresse du fournisseur de l'animal si importation, référence de la dérogation sanitaire éventuelle)	Espèce (1)	Sexe (1)	Numéro d'identification (Nom)	Description Race, robe, poils, traits signes particuliers	Date de naissance ou âge	Pour chaque naissance dans l'établissement, n° d'identification de la mère ou signalement (race, date de naissance ou âge...)	Date de sortie ou mort	Destination (nom, qualité, adresse du destinataire de l'animal)	Cause de la mort de l'animal (maladie, accident, euthanasie, mort naturelle)	
1 22/05/14	Propriété de LUNES	Chien	Mâle	250268710 237670	Cocker Am. golden	01/11 2007		15/01 2014	Propriétaire M. Pouchet 730 ch. de la Souque 13090 Aix-en-Pro		1
2 16/02/14	SPCAL 857	Chien	Mâle	25026840 2133499	Jack Russell Noir et Blanc	21/7 2010		14/02 2014	Propriétaire M. Barbier Yves 167 RD du Général de Gaulle Les Pins Bleus 24100 Pertuis 0490045023. 0624567431	Barbier	2
3 16/02/14	SPCAL Avenue Laurent Vibert Aix	Chien	Mâle	26GSD 260	Braque Faucon Blanc	27/4 2010		16/02 2014	Propriétaire M. Garnier Marc Main d'Air en Provence 0671277723 0651943220	Garnier	3
4 17/02/14	M. Jean Christophe Dao 16 Avenue du Petit Barthélemy 13090 Aix 0652472608 Toujours Le Zup	Chien	Mâle		2 Setter And. i et feu	21/8/08 2008		25/01/14 2014	Propriétaire Bour...		4
5 19/02/14	SPCAL Poste PM centre Ville 19000	Chien	Mâle	250268 500353 212	2 Epagneul Maxon/blanc	7/05 2010		20/02 2014	Propriétaire M. MARTINA Jean Marie 8 terr chemin brunet 13100 Aix 061923385		5
6 20/02/14	SPCAL Vela Lignes 11140	Chien	Mâle	2FRC530	2 Labrador Noir	15/2 2008		20/02 2014	Propriétaire M. Galier Sébastien 4 ter chemin des Fées 13080 Lagnes 06627565802 0662301281	Galier	6
7 23/2/2014	PORTAIL	Chien	Mâle		(2 Berger) Blanc à Noir taché	1 an 2 ans		04/3/ 2014			7
8 26/2/2014	PORTAIL 14400	Chien	Mâle		2 Berger Alle une chenille Toujours Name	1 an 03/13		04/3/ 2014	Basquade SPA		8
9 06/03/2014	SPCAL chemin du Viaduc	Chien	Mâle	250268 930039	2 Labrador sable.	2 ans		07/03 2014	Propriétaire M. Carou Gaëlle 2660 Chemin Guiraud 13090 Aix en pce... 0628063252	Carou	9
10 07/03/14	SPCAL Rue de la chartrreuse	Chien	Mâle		2 (Staffie) Labrador Noir/blanc.	5 ans		9/03 2014	Propriétaire M. Pouye Julien Avenue du B. Bianchi 13100 Aix en Provence	Pouye	10



ENTRÉE		ANIMAL					SORTIE				
Date d'entrée	Provenance (nom, qualité et adresse du fournisseur de l'animal si importation, référence de la dérogation sanitaire éventuelle)	Espèce (1)	Sexe (1)	Numéro d'identification (Nom)	Description Race, robe, poil, taille signes particuliers	Date de naissance ou âge	Pour chaque naissance dans l'établissement, n° d'identification de la mère ou signalement (race, date de naissance ou âge...)	Date de sortie ou mort	Destination (nom, qualité, adresse du destinataire de l'animal)	Cause de la mort (maladie, accident, évanouissement, mort naturelle)	
85 8/03/14	SPCAL	Chien	Mâle	2502687 10301210	Épagneul Blanc orange	13/11 10/14			M. P. P. P. Villa la Chanua 289 Av. Raymond Lemoine 13090 Aix	0644962981 0644962981 0622725340	1
87 10/03/14	SPCAL 16h	Chien	Mâle	ZFY 118	Drahthaar Rouge blanc	1/04 2000		18/3 2014	Propriétaire M. ES PAULLARD André 5 rue grande 04 820 Corbièrre	06 07 64 13 48 Lemoine C. 11/3/2014	2
88 10/03/14	SPCAL 16h54	Chien	Mâle	ZFCW 076	× Braque Rouge et Blanc	1/08 2006		12/03 2014	Propriétaire M. Bertrand René 345 chemin de bouvenbourg 13090 Aix en pce	06 42 53 23 31	3
89 12/03/14	SPCAL 07h00	Chien	Mâle	250 269 801096 071	American Staffordshire Terrier Maxxon / blanc Fauve / noir	01/10 1998		18/03 2014	Propriétaire M. Hiral Cedric 150 chemin de la Bastide des Tourelles 13090 Aix en Pce	06 72 10 63 63 Hiral	4
90 12/03/14	SPCAL ecole celony	Chien	Mâle	2 SFS131	× Labrador chocolat			12/03 2014	Propriétaire SBRICLIO Natacha 1040 chemin de la bosque d'Antanelle	06 41 14 14 14	5
91 12/03/14	SPCAL ecole celony	Chien	Mâle	AYA391	× Labrador noir			12/03 2014	13090 Celony 06 76 52 33 22	06 41 14 14 14	6
92 12/03/14	SPCAL	Chien	Mâle	250 269 604 524 635	× berger Fauve charbonnée			17/3 2014	propriétaire M. MARU Christophe 340 chemin des Plats 13090 Aix	06 15 88 88 77 06 17 14 69 47	7
93 12/03/14	SPCAL	Chien	Mâle	250 268 730 138 000	× beaucaron Noir et feu				" "		8
95 13/03/14	SPCAL	Chien	Mâle	250 268 710 091 075	× Jack. Russel Maxxon / blanc	01/ 2005		28/3 2014	Basculé SPA		9
96 14/03/14	SPCAL	Chien	Mâle		griffon Paris Noir	3ans 03/ 2011		28/3 2014	Basculé SPA		10

(1) Rayer la mention inutile



ENTRÉE					ANIMAL		SORTIE			
Date d'entrée	Provenance (nom, qualité et adresse du fournisseur de l'animal si importation, référence de la dérogation sanitaire éventuelle)	Espèce (1)	Sexe (1)	Numéro d'identification (Nom)	Description Race, robe, poil, taille signes particuliers	Date de naissance ou âge	Pour chaque naissance dans l'établissement, n° d'identification de la mère ou signalément (race, date de naissance ou âge...)	Date de sortie ou mort	Destination (nom, qualité, adresse du destinataire de l'animal)	Cause de la mort de l'animal (maladie, accident, euthanasie, mort naturelle)
1 14/03/14	PORTAIL 22hrs	Chien	Mâle		x Courant Noir	2ans		14/3/14	jeté dans refuge et non captivé	
2 15/03/14	SPCAL Zohr	Chien	Mâle	2502685005 16940	e Boxer Noir et Blanc	01/1/2010	18/3/14 Maigre	28/3/2014	Basculé SPA	
3 16/3/2014	SPCAL	Chien	Mâle	2502685005 16940	x Noir x Labrador	13/11/2010		17/3/2014	Propriétaire M. MAUNEL Nicolas 1 Av Minello 13090 AIX EN PCE	04.42.27.64.22
4 20/3/14	M. Verdier Nathalie 15192 9 lot man trésors 13100 Aix en pce 06 63 80 55 80 Trouvé la Parade	Chien	Mâle	250268 804032 757	American Staff Fawn / blanc			21/2/2014	Propriétaire - 0684 25 75 33 M Robin Jean 21 rue des Cocinello 77420 champs sur Marne	
5 20/3/14	// //	Chien	Mâle	250269 201012 145	x bengen Fauve			21/3/2014	Propriétaire d'adoption - Basculé SPA	
6 20/3/14	SPCAL Chemin de la Guiramaude 13100	Chien	Mâle	2 DWF 561	x bengen noir / feu	03/3/2005		11/4/2014	Propriétaire M SERBAK Robert 920 chemin de Roman 13120 Gardanne 0663 24 78 77	
7 22/3/14	SPCAL	Chien	Mâle	250268500 293997	chien loup chek gris	12/12/2009		21/3/2014	Propriétaire M Rivier Nicolas 27, Rue du Lieutenant Colonel Philippe Érolin, 13040 Résidence Les Charmilles BT4 Aix - 06 74 30 88 33-0674059049	
8 24/3/14	SPCAL	Chien	Mâle	2502685 00668187	x Teckel Noir à feu	21/1/2009 10 ans	25/3/2014	25/3/2014	Basculé SPA	
9 26/3/14	SPCAL avenue des infirmières	Chien	Mâle	250268 500136 319	x Border collie Tricolore			28/3/2014	Propriétaire M GIARDET Philippe 32 chemin gilles borel 13100 Aix en pce 0603 337494	
10 28/3/14	SPCAL Hotel B&B	Chien	Mâle	380260 000395 938	x boxer bringée			8/4/2014	Basculé SPA	

ENTRÉE		ANIMAL				SORTIE				
Date d'entrée	Provenance (nom, qualité et adresse du fournisseur de l'animal -si importation, référence de la dérégulation sanitaire éventuelle)	Espèce (1)	Sexe (1)	Numéro d'identification (Nom)	Description Race, robe, poils, taille signes particuliers	Date de naissance ou âge	Pour chaque naissance dans l'établissement, n° d'identification de la mère ou signalément (race, date de naissance ou âge...)	Date de sortie ou mort	Destination (nom, qualité, adresse du destinataire de l'animal)	Cause de la mort de l'animal (maladie, accident, euthanasie, mort naturelle)
1 109 28/3/14	SPCAL 6 ^o Rue Paul Richel	Chien	Mâle	250 269 500 385 201	♂ Berger Noir et blanc			9/8/3 2014 N	Propriétaire M ^r Lecuiller Alexandre 7 quartier les greoux 13230 Les Milles 04 42 26 32 49 06 74 12 52 60	<i>[Signature]</i>
2 110 28/3/14	SPCAL	Chien	Mâle	947000 000089 258	♂ Pekinois crème	01/4 2005		8/4 2014 N	Basculé SPA	Amie 29/3/14
3 112 30/03/14	SPCAL rt st cennadet	Chien	Mâle	2CKP 143	♂ Labrador beige	21/03 2002		31/03 2014 N	M ^r Decoux Brigitte 18, Rue de la Reille 13770 Venelles 04 42 54 51 36 06 64 82 11 55	<i>[Signature]</i>
4 113 11/04/14	SPCAL	Chien	Mâle	ZAS 962	♂ Griffon Noir			11/4/ 2014 N	Suspension AVC - Tumeur machons inférieurs Très mauvais état général 23 ^o Avenue	DCJ
5 114 2/04/2014	SPCAL Rte de Bouc belain	Chien	Mâle	250269 602722 275	♂ Griffon Noir	15/6 09		2/4 2014 N	Propriétaire M ^{me} Di Paola Lise 235 Rte de Transeille 10 Les Ras de Luyres 13080 Luyres	06 80 73 83 67
6 115 2/04/2014	SPCAL chemin des grane	Chien	Mâle		♂ Labrador Super beige Noir	01/4 2013		08/4/14 2014 N	Basculé SPA	
7 116 3/4/2014	SPCAL Parc Jourdan	Chien	Mâle	250 268 500 136	♂ Borden Tricolore			04/4/ 2014 N	Propriétaire M ^r Girard 32 ch. Pils Bred 13100 Aix - la	06 05 33 74 94 <i>[Signature]</i>
8 118 5/4/2014	SPCAL Chemin de la guismande	Chien	Mâle		♂ Fauve de bretagne Fauve			6/04/ 2014 N	Propriétaire M ^{me} Wellebert Veronique 10 Montmore Route des Milles 13090 Aix 06 64 12 01 24	<i>[Signature]</i>
9 119 5/04/14	SPCAL	Chien	Mâle		Malinois Fauve chabonne	10mars 11/13		8/4 2014 N	Propriétaire M ^{me} Tarsyre Audrey 750 chemin des dauge deniers 83470 St Maximium	06 20 08 84 99 07 78 25 45 17 <i>[Signature]</i>
10 120 6/04/14	SPCAL 19, Rue Albert Decaus	Chien	Mâle		♂ Bichon Noir et Blanc	2/4 ans		7/4 2014 N	Propriétaire M ^r Benchenef BTP Résidence golce 240 Allée du docteur Bianchi 13890 Les Milles 06 50 21 14 71	<i>[Signature]</i>





ENTRÉE		ANIMAL				SORTIE				
Date d'entrée	Provenance (nom, qualité et adresse du fournisseur de l'animal à l'importation, référence de la dérégulation sanitaire éventuelle)	Espèce (1)	Sexe (1)	Numéro d'identification (Nom)	Description Race, robe, poids, taille Signes particuliers	Date de naissance ou âge	Pour chaque naissance dans l'établissement, n° d'identification de la mère ou signalément (race, date de naissance ou âge...)	Date de sortie ou mort	Destination (nom, qualité, adresse du destinataire de l'animal)	Cause de la mort de l'animal (maladie, accident, euthanasie, mort naturelle)
122 8/14/14	SPCAL	Chien	Mâle	250 268 710 380 615	x berger			9/14 2014 04133	Propriétaire Mme Garrigue Charlotte (Ventura) Route du Petit Moulin quartier Roquefavour 13190 Les Trilles	06 64 77 31 73 06 55 55 45 45
123 8/14/14	SPCAL	Chien	Mâle	2 ELV 582	x beauceron noir et feu			9/14 2014 04133	Propriétaire Rizzo Passager (Gianier) 1360 route de berre 13090 Aix en Provence	06 15 46 25 53
124 10/14/14	M Charbia Ahmed 23 rue Stevande 13100 Aix en pce - Trouver cours sextius	Chat	Mâle	140 EKV	europeen Tigrée	05/11/2014 8 mois	06/5/14 Caste 05/5/14	06/5/14 2014	Basculé SPA	
125 12/14/14	SPCAL 16h50	Chien	Mâle	250269 600692 609	x golden Sable	01/7/2015		26/4 2014	Basculé SPA	Comité 14/11/14
126 12/14/14	SPCAL 16h50	Chien	Mâle	2 FUZ 082	x Labrador Sable	19/1/2008		26/4 2014	Basculé SPA	Comité 14/11/14
127 14/14/14	SPCAL 15hrs	Chien	Mâle	2 ECC 236	x Labrador Noir	17/7/2014		16/10/2014 04136	Propriétaire Boyer Jacques Chemin 77 de Malouesse 13080 Luynes	06 43 43 30 36
129 17/14/14	Mme X Avenue P. Brossolite (Avenue Nottel) M. H. H.	Chat	Femelle		Europeen Tigrée	2/15/2015		17/4/2014	Propriétaire Mme X Chemin 77 de Malouesse 13080 Luynes	06 43 43 30 36
130 17/14/14	SPCAL chemin de cruyes 16h20	Chien	Mâle	250269 606052 641	x berger d'Anatolie Creme marque noir	7 mois		18/14 2014 04133	Propriétaire Mme Charles Vignaux Barbara 920 ch. des Platanières 13080 Aix en pce	06 85 46 82 09
131 17/14/14	SPCAL Petite route des milles 16h20	Chien	Mâle	2 CLU 884	x bull-terrier blanc	12 ans		18/14 2014 04133	Propriétaire Agosti Christophe 2 rue des Vieux Fossés 23 800 DUN Le Palastel	06 67 0 877 88
132 21/10/2014	Mme GLICA Cécile Les Amandiers Chemin des Abeilles 13080 LUYNES - 06 19 92 42 18	Chien	Mâle	MITEV WLU	Europeen roux x		27/5/14 Toto Steiba N	18/5 2014	Basculé SPA	

ENTRÉE				ANIMAL		SORTIE			
Date d'entrée	Provenance (nom, qualité et adresse du fournisseur de l'animal si importation, référence de la dérogation sanitaire éventuelle)	Espèce (1) Sexe (1)	Numéro d'identification (Nom)	Description Race, robe, poil, taille signes particuliers	Date de naissance ou âge	Pour chaque naissance dans l'établissement, n° d'identification de la mère ou siglement (race, date de naissance ou âge...)	Date de sortie ou mort	Destination (nom, qualité, adresse du destinataire de l'animal)	Cause de la mort de l'animal (maladie, accident, euthanasie, mort naturelle)
133 25/1/14	BPA (Nombert) Mme Seignon - Jas de Sultan (nancière)	Chien Male MIA	139000 CHAUSSETTE	européen N/B			12/5/2014	Basili SPA	
134 25/4/2014	Portail	Chien Femelle MIA	250268500864199	α Berger Aust gris moucheté Mique Venmu/10/10/25/14	3 mois	06/5/14	28/5/2014	Basili SPA	0988180116 0607835786
135 25/4/14	SPCAL n° 970 ch du Poy d Reize	Chien Male MIA	250268500866751	α golden creme	06/5/14	06/5/14	8/5/2014 09/148	Propriétaire Mr RADOVA NOVITCH 215 Chemin de St Simon Puyricard 13540 Aix en pce	
137 27/4/14	Pompier Aix	Chien Male MIA	25026960 4882847	braque Marron truite	29/11 2012		28/04/2014	Propriétaire Mr Sisse Pierre quartier de l'Oratoire 13650 Meyreuil 064642866	
138 28/4/14	SPCAL Avenue Malacida	Chien Male MIA	25026871 0297427	golden sable	15/10 2012		28/04/2014	Propriétaire Mr Riva Chemin de la Simone 13590 Meyreuil 0607243535	
139 28/4/14	SPCAL Avenue Malacida	Chien Femelle MIA	25026980 1788266	α Beauceron Noir et feu			28/04/2014	Propriétaire Mr & Mme Helmen Jean Marc Chemin de R. Simone 13590 Meyreuil 0603906399 0443908251	
140 1/5/14	Mr Sautiard 100, Avenue du Montgaur 13090 Aix 0671227508 traverse Pont de l'arc	Chien Male MIA	25026980 0887393	α Jagd Terrier Noir et feu	27/3/ 2006		5/05/2014	Propriétaire Mr BANNARAZO Jérôme plan d'escalé quartier ST Martin 13530 Trets 0781676879	
142 5/5/14	Mairie d'Aix Service expresse	Chien Male MIA	250268500865546	Européen tigré	11/03/14	ve-fuz/14	4/5/2014	Basili SPA	
143 5/5/14	Mairie d'Aix " "	Chien Male MIA	250268500865555	Européen tigré	11/03/14	" "	" "	" "	
144 06/5/14	BPA Cité Corsy	Chien Male MIA	250268601041903	Européen Gris et blanc	1 mois 01/4/ 2014	ve-fuz/14	9/5/2014	Basili SPA	

ENTRÉE				ANIMAL		SORTIE				
Date d'entrée	Provenance (nom, qualité et adresse du fournisseur de l'animal si importation, référence de la dérogation sanitaire éventuelle)	Espèce (1)	Sexe (1)	Número d'identification (Nom)	Description Race, robe, pelage, taille signes particuliers	Date de naissance ou âge	Pour chaque naissance dans l'établissement, n° d'identification de la mère ou simplement (race, date de naissance ou âge...)	Date de sortie ou mort	Destination (nom, qualité, adresse du destinataire de l'animal)	Cause de la mort de (maladie, accident, euthanasie, mort naturelle)
1 06/15/14	BPA Cité corsy	Chat	Femelle	250268500885248	Européen Gris et blanc	01/11/14 1 mois	V. page 2415	27/5/2014	Musubi SPA	1
2 31/5/14	Mme Deschamps 16 Blv Du Marechal Juin 13090 Aix en pce Trouvé ENCagnane	Chat	Femelle		Européen gris			03/6/2014		2
3 10/5/14	SPCIAL Noble de St Cannadet	Chien	Mâle	25026380 1742142	Berger Noir et feu	4 ans		11/05/2014	M. S. Propriétaire 470, 8he des prés 13100 Aix 04 42 92 15 92 06 63 84 69 86	3
4 14/8/14	SPCIAL Val de l'Arc	Chien	Mâle	27609810 6620656	e Setter Noir			11/05/2014	M. Badé Franck Josép 484 Chemin de Guibouton 13590 Meyraud 04 42 93 21 93	4
5 14/8/14	SPCIAL Chemin du château de l'hortage	Chien	Mâle	25026960 0728424	Labrador Sable			15/05/2014	Propriétaire Mme Ferrer Catherine 95 av Jean Rannet Villa 33 château double 13090 Aix	5
6 15/5/14	BPA Dais de D'Aune	Chien	Mâle	MOZPF OREO	Européen tabby blanc	06/2013	Caste - Tete	24/5/2014	- Gasculé SPA.	6
7 15/05/14	M. RAHAOU MARIEN Bat le Belgienne 13090 Aix Trouvé Rue Irma Moreau	Chien	Mâle	250268500885223	a york argent / marron	07/11/14	27/5/14	28/5/2014	Basculé SPA	7
8 20/5/14	BPA Santen de Fouque	Chat	Femelle		Européen Noir	2 ^e mois	M. L. mais et q. - œil qui coule - infection permanente			Euthanasie
9 15/5/14	BPA Santen de Fouque	Chat	Femelle		Européen écaille de tortue	2 mois	œil qui coule			Euthanasie
10 20/5/14	BPA Santen de Fouque	Chat	Femelle		Européen tabby Mi lang	2 mois	œil qui coule			Euthanasie

ENTRÉE		ANIMAL				SORTIE				
Date d'entrée	Provenance (nom, qualité et adresse du fournisseur de l'animal si importation, référence de la désignation sanitaire éventuelle)	Espèce (1)	Sexe (1)	Numéro d'identification (Nom)	Description Race, robe, poils, taille signes particuliers	Date de naissance ou âge	Pour chaque naissance dans l'établissement, n° d'identification de la mère ou signalement (race, date de naissance ou âge...)	Date de sortie ou mort	Destination (nom, qualité, adresse du destinataire de l'animal)	Cause de la mort de l'animal (maladie, accident, euthanasie, mort naturelle)
1 155 2015/14	BPA Senten de Fouque JL	Chat	Femelle		Européen tabby mi long	2 mois				Euthanasie
2 156 2015/14	BPA Senten de Fouque JL	Chat	Femelle		Européen tabby écaille mi long	2 mois				Euthanasie
3 157 21/5/2014	SPCAL Aix	Chien	Mâle	250265 30158 058	x Golden Retriever Selle	24/1 2009	03/6/14 Gasha taille oculaire 12/10	04/6 2014	Basile SPA	
4 158 22/5/2014	SPCAL Aix	Chien	Mâle	2502687310 12918	x border blanc/noir			24/05 2014	M WEBER (M) 2 Les Demeures de Foncler 13290 Les Milles 06 14 72 12 71	
5 159 26/5	MONHEJA Marquis 155 xite d'Aix 13760 St Cannat. Trouvé déchetterie.	Chien	Mâle		x Comant Tricolore	oct 2013	03/6/14	04/6 2014	Basile SPA	
6 160 9/6/14	SPCAL	Chien	Mâle	929000 010691 988	x Griffon Fauve	05/2013 Jan		04/6 05/6/2014 2014	Basile SPA	
7 161 27/05/14	Mme Jacquelin 62 rue Manuel 13100 Aix 5 Hospital MEmm	Chat	Femelle		européen noir	1 mois		28 05 14		acc cage
8 162 27/05/14	"	Chien	Mâle		européen noir/blanc	~				
9 163 27/05/14	"	Chien	Mâle		européen noir/blanc	~				
10 164 27/05/14	"	Chien	Mâle		européen tricolore	~				





ENTRÉE				ANIMAL		SORTIE			
Date d'entrée	Provenance (nom, qualité et adresse du fournisseur de l'animal si importation, référence de la dérogation sanitaire éventuelle)	Espèce (1)	Sexe (1)	Description Race, robe, poils, taille signes particuliers	Date de naissance ou âge	Pour chaque naissance dans l'établissement, n° d'identification de la mère ou signalément (race, date de naissance ou âge...)	Date de sortie ou mort	Destination (nom, qualité, adresse du destinataire de l'animal)	Cause de la mort de l'animal (maladie, accident, euthanasie, mort naturelle)
1 29/05/14	165 //	Chat	Femelle	Européen écaille de tortue	01/5/ 2014	vermifugé le 29/5 EAB calcaire/petit	17/6/ 2014	Basculée SPA	
2 29/05/14	166 (SPA) chateau datde	Chat	Femelle	Européen tabby	~1 mois 10/4/14	vermifugé le 29/5 N	17/6/ 2014	Basculée SPA	
3 29/05/14	167 (SPA) abandon cage de transport place des cardiers	Chat	Mâle	Européen gris	142 YVN	chaleurs 6/5/2014 N	29/05/ 2014	Basculée SPA	
4 29/05/14	168 SPAL	Chien	Mâle	x Epagneul flou à l'homme			28/5/ 2014	Propriétaire M ^r BAGIEU 130 chemin de l'olympie 13280 Les Trilles 0628050612	
5 29/05/14	169 SPAL	Chien	Femelle	Berger Pyrénéen Blanc beige	01/6/ 2010		29/6/ 2014	Basculé SPA	
6 02/06/2014	170 M ^r Kaban Ch. de la Traversée 5 clos Ste Vierge 13540 Puyricard	Chat	Mâle	Européen Tigré à blanc	1er/5/ 10/5/2014	vermifugé 29/6/14 N	01/ 07 2014	Basculé SPA	
7 17/1/14	171 //	Chat	Mâle	Européen Tigré	1/5/ 14	" N	01/07 2014	Basculé SPA	
8 17/2/14	172 //	Chat	Mâle	Jupiter	"	" N	01/07 2014	Basculé SPA	
9 17/3/14	173 //	Chat	Mâle	Jade	"	" N	01/07 2014	Basculé SPA	
10 17/4/14	174 //	Chat	Mâle	Jacques	"	" N	01/07 2014	Basculé SPA	

ENTRÉE							ANIMAL				SORTIE			
2547 Date d'entrée	Provenance (nom, qualité et adresse du fournisseur de l'animal si importation, référence de la dérogation sanitaire éventuelle)		Espèce (1)	Sexe (1)	Numéro d'identification (Nom)	Description Race, robe, poids, taille signes particuliers	Date de naissance ou âge	Pour chaque naissance dans l'établissement n° d'identification de la mère ou signalament (race, date de naissance ou âge...)	Date de sortie ou mort	Destination (nom, qualité, adresse du destinataire de l'animal)		Cause de la mort de l'animal (maladie, accident, euthanasie, mort naturelle)		
1 175 2/06/14	SPCAL		Chien	Mâle	27609810 4620656	e Setter Noir		N	3/06 2014	M. Bode François Joseph 422, Chemin de guidoton 13590 Meyreuil 04 42 93 21 99		Aler 1		
2 176 04/06	BPA) Mme COLARD 21 Les Filles - Société Brema N°41 Parc du Golf 13290 Les Filles		Chat	Femelle	JARINE	Européen Noir	6 semaine 01/5/14	N	09 07 14	Bascule SPA		2		
3 177 04/06	" "		Chat	Femelle	JANOTE	Européen Blanc de B. Européen Blanc	6 semaine 01/5/14	N	09 07 14	Bascule SPA		3		
4 178 05/06	BPA) Mme JOUANNIC Chemin Simone de La Pal blanche - Puyricard		Chien	Mâle	ZACU 735	Européen tabby x blanc	2 mois	N	17/6 2014	Bascule SPA		4		
5 179 5/06/14	SPCAL		Chien	Mâle	ZACU 735	e Berger tricolores yeux rieurs		N	06/06 2014	Préparation: 06.10.2014 Pot Patrick - N° 41.87.57 ch de Natiergeron B'SUC - Puyricard		5		
6 180 06/09/14	BPA) Mme Joannic La Vile Blanche ch. de Puyricard		Chat	Femelle		Européen tabby	2 mois	N	17/6 2014	Bascule SPA		6		
7 191 06/09/14	BPA) Ecole des 2a Des de Boylan		Chat	Femelle		Européen Noir Blanc	01/5/ 2014	N	01/07 2014	Bascule SPA		7		
8 192 06/06/14	" "		Chat	Femelle		Européen Noir et Blanc	03/ 14	N	01 01 2014	Bascule SPA		8		
9 193 06/06/14	" "		Chat	Femelle	JUNO	Européen Noir et Blanc	15/5 14	N	24 04 2014	Bascule SPA		9		
10 194 06/06/14	" "		Chien	Mâle	JACO	Européen Noir et Blanc		N	24 07 2014	Bascule SPA		10		

41 - Donner la mention inutile



ENTRÉE				ANIMAL		SORTIE				
Date d'entrée	Provenance (nom, qualité et adresse du fournisseur de l'animal si importation, référence de la dérégulation sanitaire éventuelle)	Espèce (1)	Sexe (1)	Numéro d'identification (Nom)	Description Race, robe, poils, taille signes particuliers	Date de naissance ou âge	Pour chaque naissance dans l'établissement, n° d'identification de la mère ou signalément (race, date de naissance ou âge...)	Date de sortie ou mort	Destination (nom, qualité, adresse du destinataire de l'animal)	Cause de la mort de l'animal (maladie, accident, euthanasie, mort naturelle)
185 7/16/14	SPCAL	Chien	Mâle		α basset blanc/creme	6 mois		07/7 2014	Propriété M. BELKADI Ranka AV. Jules Payot - 13020 Aix-en-Provence	0625135374
186 10/06/14	(SPA) Trouvé ancienne route des Alpes			Planet-ID 250268601043737 (Chat) Femelle	European roux	≈ 3 ans 15/3/14	N	19/06 2014	Bascule SPA	
187 10/06/14	"			Planet-ID 250268601043760 (Chat) Mâle	European roux	≈ 3 mois	N	19/06 2014	Bascule SPA	
188 10/06/14	"			Planet-ID 250268601043622 (Chien) Mâle	European roux	≈ 3 mois	N	19/06 2014	Bascule SPA	
189 11/06/14	Mme Chauvin Christine 11 lot La Penquet Luzerne Trouvé Stadel			Planet-ID 250268500739203 (Chat) Femelle	European Tigré JANGO		N	17/07 2014	Bascule SPA	
191 11/06/14	"			Planet-ID 250268500739203 (Chat) Femelle	European Tigré JENA	11/5/14	N	24 07 2014	Bascule SPA	
192 11/06/14	"			Planet-ID 250268500715696 (Chien) Mâle	European Noir/blanc JOEY		N	17/07 2014	Bascule SPA	
193 13/06/14	(SPA) Mme Juvani La Nive blanche ch. de Simon Lupicard			Planet-ID 25026850087469 (Chat) Femelle	European tabby JANE	11/4/14	N	17/07 2014	Bascule SPA	
194 13/06/14	SPCAL 365 ch de la Vallette	Chien	Mâle	250268 731012	α border Int. de l'Europe Noir/blanc	01/4/14	N	13/6 2014	Propriété M. BONGHINO Paris-Suisse ch. de la Vallette 13290 La Plaine	
196 16/6/14	SPCAL	Chien	Mâle	250269400 077127	α bergersch Fauve	11/9/14	N	20/6 2014	Propriété M. BERTON Marcel 140 ch. St Robert 13290 La Plaine	



ENTRÉE		ANIMAL				SORTIE				
Date d'entrée	Provenance (nom, qualité et adresse du fournisseur de l'animal si importation, référence de la dérogation sanitaire éventuelle)	Espèce (1)	Sexe (1)	Número d'identification (Nom)	Description Race, robe, poids, taille signes particuliers	Date de naissance ou âge	Pour chaque naissance dans l'établissement, n° d'identification de la mère ou signalément (race, date de naissance ou âge...)	Date de sortie ou mort	Destination (nom, qualité, adresse du destinataire de l'animal)	Cause de la mort de l'animal (maladie, accident, euthanasie, mort naturelle)
19/06 2014 198	SPCAL Rue du Lieutenant Parayre	Chien	♀	250269 606005 335	α berge de beauté noir/feu	01/11 2013	24/6/14	29/6/2014	Basculé SPA	
199 20/06 2014	Trouvé Pont des gardes M ^r GIUNTI Vallon des gardes 1300 Aix en pce	Chat	♀	143 LZK Josephine	europeen grise/blanche	01/2014 Adulte		09/10/2014	Basculé SPA	
200 20/06 2014	// //	Chat	♀	250288500715999 JANA	europeen Noir/blanche	3 mois 01/5/2014		09/07/2014	Basculé SPA	
201 20/06 2014	// //	Chien	♂	JENAVINO	europeen Noire	3 mois 01/5/2014		09/07/2014	Basculé SPA	
202 20/06 2014	M ^r HARVIST 5090 route du Celo v. Bellec 13540 L'Haynce	Chien	♂	JOYSTICK	europeen noir	2 2 mois 01/5/2014		09/07/2014	Basculé SPA	
203 20/06 2014	SPCAL - société chlec Aix les Villes rue Pierre Ranthier	Chien	♂	250268 72003058	α berge de beauté Noir/blanc Fauve	01/5/2014	Vermifugé le 22/06/14	20/6/2014	Propriétaire M ^r LEGATO Joseph 185 chemin barthelemy 13290 Les Villes 08 17 48 38 78	
204 21/06 2014	M ^r KERROUCKE 3 place Victor Schœlcher 13090 Aix	Chien	♂	JAGUAR	European gris	01/5/2014		09/07/14	Basculé SPA	
205 23/06/14	SPCAL	Chien	♂	250269700 03503050	golden Suble			24/06/14	Propriétaire JEHANNO Ferny 915 ch. des Platanes 13090 Aix 08 08 60 33 95	
206 23/06 2014	SPCAL	Chien	♂		α berge All tricotépe N	Adulte 2005		23/7/2014	Basculé SPA -	
207 25/06 2014	BPA Impasse du Grand Chêne 13290 - Les Villes	Chat	♀	250288500739201 JIA	europeen noir Poisson	15/5 2014		24/07/2014	Basculé SPA	

(1) Rayer la mention inutile



ENTRÉE							ANIMAL		SORTIE			
Date d'entrée	Provenance (nom, qualité et adresse du fournisseur de l'animal ou importation, référence de la dérogation sanitaire éventuelle)		Espèce (1)	Sexe (1)	Numéro d'identification (Nom)	Description Race, robe, poids, taille signes particuliers	Date de naissance ou âge	Pour chaque instance dans l'établissement n° d'identification de la mère ou signalament (race, date de naissance ou âge...)	Date de sortie ou mort	Destination (nom, qualité, adresse du destinataire de l'animal)	Cause de la mort de l'animal (maladie, accident, euthanasie, mort naturelle)	
1 208 25/06 2014	BPA //		Chat	Femelle	JENNY 250288500739204	européen noir	15/5 2014		24 07 14	Bascule SPA		1
2 209 25/06 2014	BPA //		Chat	Mâle	JEILL 250288500739142	européen noir			24 07 14	Bascule SPA		2
3 210 25/06 2014	BPA //		Chat	Femelle	SCOTIE 250288500739137	européen gris	15/5 14		24 07 14	Bascule SPA		3
4 211 25/06 2014	BPA Calony		Chat	Mâle	JUSU 250288500715963	européen noir	01/5 2014		09 07 14	Bascule SPA		4
5 212 25/06 2014	J. LARENE Route de la Tour d'Aix 13290 Aix		Chat	Femelle		Européen type terrier Noir à feu	01/ 2013	08/7/14 vermifuge Antipuce 11/9/14	15/7/14	"		5
6 213 25/06 2014	"		Chat	Mâle		Type terrier Noir et blanc	01/ 2013	08/7/2014 vermifuge Antipuce 11/9/14	15/7/ 2014	"		6
7 214 25/06 2014	BPA La Ferrière BT 7 13290 Les Villes		Chat	Femelle	JONGVILLE 250288500788914	Européen écaille de tortue	3 semaines 1/6/14		03 09 14	Bascule SPA		7
8 215 25/06 2014	BPA Tallon ZAC		Chat	Mâle	JEVON 250288500732061	Européen roux	3 semaines 1/6/14		15 07 2014	Bascule SPA		8
9 216 25/06 2014	SPCAL Trouvé 315 ch Aurelien		Chien	Mâle	2502885007801183996	α St Bernard Tricolore		Diarrhées sanglantes	22/6/ 2014	Propriétaire M. MARTINI SAUREAT 600 ch. de la Tour du Pey Blanc 13070 Aix en P. Propriétaire	(Annuel) récupérer chez vétérinaire en 60 jours	9
10 217 27/06 2014	SPCAL Trouvé AV TUBINGEN		Chien	Mâle		α beagle Tricolore			28/6/ 2014 04482	Propriétaire Dovillere 47 avenue de l'Europe 13090 Aix en P. provenance	06 11 12 6453	10



ENTRÉE		ANIMAL					SORTIE			
Date d'entrée	Provenance (nom, qualité et adresse du fournisseur de l'animal si importation, référence de la dérogation sanitaire éventuelle)	Espèce (1)	Sexe (1)	Numéro d'identification (Nom)	Description Race, robe, poids, taille, signes particuliers	Date de naissance ou âge	Pour chaque naissance dans l'établissement, n° d'identification de la mère ou signallement (race, date de naissance ou âge...)	Date de sortie ou mort	Destination (nom, qualité, adresse du destinataire de l'animal)	Cause de la mort de l'animal (maladie, accident, euthanasie, mort naturelle)
218 27/06 2014	SPCAL	Chien	Mâle		α Labrador beige / blanc	10 1/2		27/06 2014 N 0498	Propriétaire M ^r Berrouba 1630 route de berre 13090 Aix en pce	06 46 36 05 65
219 09/11/14	SPCAL	Chien	Mâle	25026980 0551191	Boxer Bingo	Mars		09/11/14 N	Propriétaire M ^r Bouché Nathalie 13, Boulevard de la Grande Thymine 13090 Aix 06 44 48 73 66 04 40 30 72 66	
220 29/16/2014	M ^r PACHET Av. H. Rodari 13080 Luyres	Chien	Mâle		α Labrador Sulka	10 ans		29/16 2014	Propriétaire J. RIVEL René 2710 route de Gordanne 13080 Luyres 04 42 24 07 41 - 06 11 32 60 93	
221 30/06 2014	BPA) 15 Hauts de C [^]	Chien	Mâle	JACOB	Européen N/B	3 mois		09 07 14 N	Bascule SPA	
222 01/06 2014	SPCAL Place des Precheux	Chien	Mâle	Archie.	α bengal Fauve	± 01 ans		03/7/14 N	Bascule SPA	
224 01/11/14	BPA Demeure de Pontclon 13290 La Tude	Chat	Femelle		Européen Tripi	2 mois		10 09 14	Bascule SPA	
225 01/7/14	" "	Chien	Mâle		Européen Noir & Blanc	3 mois		10 09 14	Bascule SPA	
226 02/09 2014	BPA) Demeure de Pontclon	Chat	Femelle		Européen Tabby & blanc	3 mois		10 09 14 N	Bascule SPA	
227 02/10 2014	BPA) Trouvé devant SPA	Chat	Femelle		Européen Noir & blanc Jiffi	3 mois		10/10 2014 N	BASCULE SPA	
228 21/07/14	SPCAL 635, Ave Jean Dolmas	Chien	Mâle	25026960 0728424	Labrador Sable	10 ans		21/7 2014 N 04480	Propriétaire M ^r me Ferrer Catherine 95 av Jean Tonnet 13090 Aix en Pce	06 81 00 03 50

(1) Rayer la mention inutile



ENTRÉE		ANIMAL					SORTIE			
Date d'entrée	Provenance (nom, qualité et adresse du fournisseur de l'animal si importation, référence de la dérogation sanitaire éventuelle)	Espèce (1)	Sexe (1)	Numéro d'identification (Nom)	Description Race, robe, poils, taille signes particuliers	Date de naissance ou âge	Pour chaque naissance dans l'établissement, n° d'identification de la mère ou signalament (race, date de naissance ou âge...)	Date de sortie ou mort	Destination (nom, qualité, adresse du destinataire de l'animal)	Cause de la mort de l'animal (maladie, accident, euthanasie, mort naturelle)
03/09 2014 229	Carton devant SPA	Chat	Femelle	250288500715861	Européen tabby JAMAÏQUE JULIETTE	3 mois	N	11/07 2014	BASCULÉ SPA	
230 03/09 2014	Dépose devant refuge	Chat	Femelle	250288500768863	Européen tabby tricolore poil mi long	2 mois	N	11/07 2014	BASCULÉ SPA	
231 03/09 2014	" "	Chat	Femelle	250288500715704	Européen tabby JUSTINE	2 mois	N	11/07 2014	BASCULÉ SPA	
232 3/7 2014	Trouvé devant SPA	Chat	Femelle	250288500715807	Européen noir/blanc JAVEL	3 mois	N	11/07 2014	BASCULÉ SPA	
233 3/7 2014	SPCAL 16h30	Chien	Mâle		α yph. - Shih tzu Noir feu	1 an		07/7 2014	Propriétaire Me DANISANLI Valerie 06 45 46 56 26 Le Cyprien N° 5 135 ch. de l'Espérance 13070 Aix Nanciène ADPPEF	
234 4/7 2014	Trouvé Jas de Bouffan BPA 15h40	Chat	Femelle	416 M J M	gris Européen	04 2012		03 07 2014	Sylvie Rossi 0663 5913 55	
235 4/7 2014	Trouvé au Jean Troulin SPCAL RN 296	Chien	Mâle	250 265 600 546 372	α Labrador Sable			5/7 2014	Propriétaire M ^r LÉFEBURE Remi Mas d'entreprise 1255 Chemin des Platanes 13030 Aix en pce	
236 5/7 2014	Mme ISherwood 85 Chemin des gren. L 13030 Aix 04 42 52 63 30	Chat	Mâle	Mini Roux	Européen Roux	15/6 2014		03 09 14	Basculé SPA	
237 05/09 2014	Giordano itchy 1380 route du Puy ste Reparade Puyricard	Chat	Femelle	250288500715854	Européen tabby à blanc	3 mois	N	11/07 2014	BASCULÉ SPA	
238 05/09 2014	" "	Chat	Femelle	250288500715862	Européen tricolore	3 mois	N	17/07 2014	BASCULÉ SPA	



ENTRÉE		ANIMAL				
Date d'entrée	Provenance (nom, qualité et adresse du fournisseur de l'animal si importation, référence de la dérégulation sanitaire éventuelle)	Espèce (1)	Sexe (1)	Número d'identification (Nom)	Description Race, robe, poil, taille signes particuliers	Date de naissance ou âge
07/07/2014	Mme POITEVIN Le Puy Ste Reparac 13610 04 42 63 71 50	Chien	Mâle	POPEYE	Européen Roux	10 ans
04/02/2014	SPCAL 2 rue Corbusien	Chien	Mâle	250269 500445 582 albin	(x Ratier) Noir/blanc	01/01/2010
24/3/2014	Mme Peter Donille 21 Jm Pâsse Les Mures 13080 Luynea 04 42 24 15 83	Chat	Femelle		Type siamois siamois -	10 ans
24/4/2014	SPCAL Luynea et Aix	Chien	Mâle	2 DWF 561	x Berger Noir et feu	
24/5/2014	SPCAL Luynea et Aix	Chien	Mâle	2 FRB 987	x golden Suffle	
24/6/2014	M. CAPITANI, Priez 1096 ch. de Fize 13080 LUYNEA	Chien	Mâle	JERNY	Européen Tigré	18/10/2010
24/9/2014	(SFA) Mme REVAU	Chien Chat	Mâle Femelle	137 NFA MONTIQUE	Européen roux et blanc	01/01/13
25/0/2014	SPCAL	Chien	Mâle	250269 200024 838	x Passa apo beige tête grise	
25/1/2014	M. HAICOT Le Puy St. Marcel 13540 Puyricard	Chien	Mâle	JIO	Européen Ner	
25/2/2014	//	Chat	Femelle	JELENA	Ner	

SORTIE			
Pour chaque naissance dans l'établissement, n° d'identification de la mère ou signalé (race, date de naissance ou âge...)	Date de sortie ou mort	Destination (nom, qualité, adresse du destinataire de l'animal)	Cause de la mort de (maladie, accident, euthanasie, mort naturelle)
	23/8/2014		DCJ
23/7/14 Castré	23/7/2014	Basculé SPA	
	06/8/2014		Enth.
abcès jeuniveau	10/7/2014 04493	Propriétaire M. Sebba Robert 920 Ehem de Romens 13120 Gardanne 06 63 24 78 77	
	11/7/2014 04496	Propriétaire Maizenet/Ferrarini quartier Milhaud 920 chemin de Roman 13120 Gardanne 06 78 00 18 93	
	24/03/2014	Basculé SPA	
	20/07/14	Basculé SPA	
castré - Pato	N	M. FROG 3, av. Albert Coste Milled 06 63 93 06 33	
	06/8/2014	Basculé SPA	
	06/8/2014	Basculé SPA	



ENTRÉE							ANIMAL				SORTIE			
N° d'entrée	Provenance (nom, qualité et adresse du fournisseur de l'animal si importation, référence de la derogation sanitaire éventuelle)	Espèce (1)	Sexe (1)	Numéro d'identification (Nom)	Description Race, robe, poils, taille signes particuliers	Date de naissance ou âge	Pour chaque naissance dans l'établissement, n° d'identification de la mère ou siglelement (race, date de naissance ou âge, ...)	Date de sortie ou mort	Destination (nom, qualité, adresse du destinataire de l'animal)	Cause de la mort de l'animal (maladie, accident, euthanasie, mort naturelle)				
1 253 12/7/14	Trouvé Pa Merindol	Chien	Femelle	250288500768856	e Berger Alle. Noir et fauve		07/9/2014 visite France CBS	09/9/2014	Basculi SPA					1
2 254 12/7/14	" "	Chien	Femelle	250288500732232	e Berger Noir et fauve	2 mois 18/5/2014	29/7/14 visite France	20/7/2014	Basculi SPA					2
3 255 12/7/14	" "	Chien	Femelle	250288500732216	e Berger Fauve char		29/7/14	20/7/2014	" "					3
4 256 12/7/14	" "	Chien	Mâle	250288500732241	e Berger Fauve char		29/7/14		" "					4
5 257 13/7/14	M ^r Harribh 43, Avenue Jean Moulin 13127 Vitrolles 06 25 96 20 40 trouvé les filles	Chien	Femelle	250288500718010	e Boxer bringe'	11/04 2007	23/7/14	28/07/2014	Propriétaire Basculi SPA					5
6 258 14/7/14	SPCAL	Chien	Mâle	25026920 0024838	Lhasa apso beige			16/7/2014	Propriétaire Caryen Jerome 10 rue Campmain 13090 Aix 06 37 07 10 500					6
7 259 14/7/14	SPCAL	Chien	Mâle		Ames Linné Noir et Blanc			16/7/2014	Propriétaire Caryen Jerome 10 rue Campmain 13090 Aix					7
8 260 14/07/2014	SPCAL	Chien	Femelle	250269 600728 424	Labrador sable	11/4/2003		15/07/2014	Propriétaire M ^{me} Ferrer Catherine 95 av Jean Monnet 13090 Aix 06 81 00 03 50	doit 15e				8
9 261 16/07/2014	SPCAL	Chien	Femelle	250268 710395 719	rcm Fauve	03/01/2014	23/7/14	28/7/2014	Basculi SPA					9
10 262 18/07/2014	SPCAL zone industrielle des Milles	Chien	Mâle	SINGLE 250288500739150	européen fauve	15/05/2014		06/8/2014	Basculi SPA					10

ENTRÉE					ANIMAL		SORTIE			
Date d'entrée	Provenance (nom, qualité et adresse du fournisseur de l'animal si importation, référence de la dérogation sanitaire éventuelle)	Espèce (1)	Sexe (1)	Número d'identification (Nom)	Description Race, robe, poils, taille signes particuliers	Date de naissance ou âge	État de santé apparent Pour chaque naissance dans l'établissement n° d'identification de la mère ou signalément (race, date de naissance ou âge...)	Date de sortie ou mort	Destination (nom, qualité, adresse du destinataire de l'animal)	Cause de la mort (maladie, accident, euthanasie, mort naturelle)
263 17/07 2014	BPA Savoir Police ZI - Nilles	Chien	Mâle	250268500732145	européen tabby	15/6 14	N	06/8/ 2014	Bascule SPA	1
264 17/07 2014	BPA Savoir Police ZI Nilles	Chien	Femelle	250268500732041	européen tabby	15/6 14	N	06/8/ 2014	Bascule SPA	2
265 17/07 2014	SPCAL	Chien	Mâle		Beauceron Noir à feu		N	18/7/ 2014	Propriétaire M. Guilloux Pascal 11 rue des Alouettes 22170 G. d'Amor	3
266 19/7/14	SPCAL	Chien	Mâle	250268500732010	r Bassett Hound Pricolor		N	09/8/ 2014	Bascule SPA	4
267 21/07 2014	Mme BARRA Alice Route de Galice 1300 Aix 05 16 50 63 05	Chien	Mâle	XXE 495	Yorkshire		Deil creux	22/7/ 2014	Propriétaire Mme Cauchet Biancotto 4 rue des remparts 13007 Marseille	06 11 38 17 23 5
268 21/07 2014	SPCAL Luyres	Chien	Mâle	YRT 646	B Belge x Bern Tervuren fièvre	01/11/98		08/08/ 2014	Propriétaire M. LAUTHIEN - Yvan 1225 ch. de la Blayue 13080 LAVAL 0699486048	06 20 91 14 06 65 84 60 48 6
269 22/07 2014	BPA) Abandon à la Verdrière	Chien	Mâle		Européen tricolore			23/7/ 2014 04505	Propriétaire Mme Dagmey Vanessa le regulus n°1 7 rue Charloun lieu 13090 0642643341	0642643341 7
270 22/07 2014	BPA) Abandon à la Verdrière	Chien	Mâle		Européen tabby			23/7/ 2014 04505	Propriétaire Mme Dagmey Vanessa le regulus n°1 7 rue Charloun lieu 13090 0642643341	0642643341 8
271 22/7/ 2014	SPCAL ch. des Plaudens	Chien	Femelle	250268500732069	x Labrador-fen Non	28/5/14	29/7/14 28/8/14	06/8/2014	Bascule SPA	9
272 22/7/ 2014	" "	Chien	Femelle	250268500732000	x Labrador-fen Non		29/7/14 28/8/14			10



ENTRÉE						ANIMAL			SORTIE		
Date d'entrée	Provenance (nom, qualité et adresse du fournisseur de l'animal si importation, référence de la dérogation sanitaire éventuelle)	Espèce (1)	Sexe (1)	Numéro d'identification (Nom)	Description Race, robe, poils, taille signes particuliers	Date de naissance ou âge	Pour chaque naissance dans l'établissement, n° d'identification de la mère ou signalément (race, date de naissance ou âge, ...)	Date de sortie ou mort	Destination (nom, qualité, adresse du destinataire de l'animal)	Cause de la mort de l'animal (maladie, accident, euthanasie, mort naturelle)	
295 25/07 2014	Mme Casaleggio Mills 2 I	Chien	Mâle	1462X5	européen tricolore (oculte brune)	09/ 2012	03/9/2014 Test (-) - Stérilisé N	10 10 14	Basculé SPA		1
276 25/07 2014	//	Chien	Mâle	JED1	européen roux	≈ 10 ju		03 09 14	Basculé SPA		2
278 25/07 2014	//	Chien	Femelle	JUDITH	européen gris	≈ 10 ju		03 09 14	Basculé SPA		3
279 25/17 2014	Madame Bevendorf 99 av sid. bruhin 06 130 9388 trouvé Route Equilles	Chien	Femelle	F	x européen Tigre + black	≈ 2 ma		06/8/ 2014	Basculé SPA		4
281 26/07 2014	Vion Hannel rue du Boby 13080 Lyrnos	Chien	Mâle	Sophie 145 NFE	européen fakdy	04/7/ 2013		10/08 2014	Basculé SPA		5
282 28/7/14	SPCL	Chien	Mâle	25026980 1228984	e border (Alba) Noir		28/7/ 2014	Mme Philippe JULIA Philippe 252 chemin de la 13540 PUYRICARD			6
283 28/7/14	M Santiago 875 Route de Marsè 13080 Puyricard 06 13 77 41 98	Chien	Mâle		✓ Berger Al Pauze Chaque	07/ 2013 1 an	06/8/2014	09/8/ 2014	Basculé SPA		7
284 28/7/14	trouvé refuge (derent en l'az)	Chien	Femelle		européen tigré	2 mois		06/8/ 2014	Basculé SPA		8
285 28/7/14	trouvé refuge	Chien	Femelle		européen tigré	18/11/14 2 mois		2	Basculé SPA		9
286 31/7/14	M Benjamin de Vps ANDRÉ Rue Palacinda 13100 Aix	Chien	Mâle	25026960 803335	Bouledogue français Blanc	12/11/ 2006		10/8 2014	Basculé SPA	Comme le 02/8/14	10

ENTRÉE				ANIMAL		SORTIE				
Date d'entrée	Provenance (nom, qualité et adresse du fournisseur de l'animal si importation, référence de la dérogation sanitaire éventuelle)	Espèce (1)	Sexe (1)	Numéro d'identification (Nom)	Description Race, robe, poils, taille signes particuliers	Date de naissance ou âge	Pour chaque naissance dans l'établissement, n° d'identification de la mère ou signalément (race, date de naissance ou âge, ...)	Date de sortie ou mort	Destination (nom, qualité, adresse du destinataire de l'animal)	Cause de la mort de l'animal (maladie, accident, euthanasie, mort naturelle)
1 188 31/1/14	SPCAL	Chien	Femelle	250288500731987	x Cavalier Noir à face	01/14 2014	06/08/2014	09/8 2014	Basculé SPA	
2 189 31/1/14	SPCAL	Chien	Mâle	25028850039667	x Jack Marron à bleu			02/8 2014	Propriétaire The ROELLEN - LAGNOUSTY 1100 Joseph. Dioulouff 13010 Ait Propriétaire	0643905960 0658621665
3 190 01/8/14	SPCAL	Chien	Mâle		x Labrad Sable-bleu		tatouage ILLISIBLE	3/8 2014	M. BERROUBA 1630 Route de Belle 13090 Aix 0646360565	
4 191 01/08 14	Mme Carloth Chocolatené Lauricend	Chien	Femelle	250288500770639	european tabby	07/14		10 09 14	Basculé SPA	
5 192 01/08 14	"	Chien	Mâle	250288500769001	european tabby	15/14 2014		26/9 2014	Basculé SPA	
6 193 01/08 14	"	Chien	Mâle	250288500769028	european noir			26/9 2014	Basculé SPA	
7 194 2/08/14	trouvé refuge (devent entrer)	Chien	Mâle	250288500731920	e Berger Fauve	3 mois	14/8/14	14/8 2014	Basculé SPA	
8 195 2/8/14	trouvé refuge " "	Chien	Femelle	250288500731981	e Berger Fauve	3 mois	" "	14/8 2014	Basculé SPA	M. Faber 0672190188
9 196 2/8/14	trouvé refuge " "	Chien	Femelle	250288500732225	e Berger Fauve	3 mois	" "	14/8 2014	Basculé SPA	
10 197 2/8/14	trouvé refuge " "	Chien	Femelle	250288500731910	e Berger Noir à face	3 mois	14/8/14	14/8 2014	Basculé spa	



ENTRÉE				ANIMAL		SORTIE				
Date d'entrée	Provenance (nom, qualité et adresse du fournisseur de l'animal si importation, référence de la dérégulation seminière éventuelle)	Espèce (1)	Sexe (1)	Número d'identification (Nom)	Description Race, robe, poids, taille signes particuliers	Date de naissance ou âge	Pour chaque naissance dans l'établissement, n° d'identification de la mère ou signalament (race, date de naissance ou âge...)	Date de sortie ou mort	Destination (nom, qualité, adresse du destinataire de l'animal)	Cause de la mort de l'animal (maladie, accident, euthanasie, mort naturelle)
298	trouvé refuge		Femelle	250268500731865	e Berger Noir et feu	3 mois	418/2014	14/8 2014	Basculé SPA	
298	SPCAL	Chien	Mâle	25026860 473715	e ST Bernard Blanc Flammé		N	03 08 14	Propriétaire 972 Av. Chateau Maigne L3 du camp de Noyon 15090 - Aiv 06-15-98.17-65	
301	ONDEI 395 ch. de la Souque Vill. de 13090 Aiv 06 67 53 44 66	Chien	Mâle	2 FWY 277	r Shi-Tzu tricolore	6 ans		05/8 10/14	Propriétaire M. BOENET 235 ch. de la Souque 13090 06 16 44 46 46	
302	Mme BENHAMOU Bot 3 - Algerib 11 Rue Charoun Ric 13090	Chien	Mâle		Européen	6 ans		N	Propriétaire Mme BENHAMOU 11 Rue Cl. Rey 13090 Aiv	
303	M ^r Claire Romain 80 Chemin Pommier 69330 Meyzieu trouvé Aiv		Mâle	Jasper	Européen gris	1 mois 1/2 01/7/14		10 09 14	Basculé SPA	
304				250268500768925	Européen tricolore	1 mois 1/2 01/9/14		10 09 14	Basculé SPA	
305	Mme NOELLE 100 impasse du C 13200 Les 7-illes Trouvé dans jardin		Mâle	250268500732074	Européen tabby	5 mois		19 08 14	Basculé SPA	
307	SPCAL	Chien	Mâle	250268 500666 751	x golden sable			15/8 2014	Propriétaire M. MAOYAN VITCH 215 ch. de St Simin 13540 QUYNHANG	0607835786
308	Adoption Police Noir Delhoyon B.H. 15090 - Aiv	Chien	Mâle	patina	européen Noir et Blanc cristal	2006		10 09 14	Basculé SPA	
309	Adoption Police //	Chien	Femelle	FICELLE	européen noir	2004	Test @	23/9/ 2014		Euth.
309							Test @	19A		

ENTRÉE						ANIMAL				SORTIE		
Date d'entrée	Provenance (nom, qualité et adresse du fournisseur de l'animal si importation, référence de la dérogation sanitaire éventuelle)		Espèce (1)	Sexe (1)	Numéro d'identification (Nom)	Description Race, robe, poil, taille signes particuliers	Date de naissance ou âge	Pour chaque naissance dans l'établissement n° d'identification de la mère ou signalément (race, date de naissance ou âge...)	Date de sortie ou mort	Destination (nom, qualité, adresse du destinataire de l'animal)	Cause de la mort de l'animal (maladie, accident, euthanasie, mort naturelle)	
19/08 2014	Mme LANUNES 345 Av de l'Emilie Aubagne (trouve des gingins)		Chat	Mâle	Ja bunte Whiskie !! 312	Européen tabby gris	10 ans					
31/08 2014	Mme LECUBLET 18 rue de la Lavande La grande bastide 13340 rognac Trouve gare TGV Aix		Chien	Mâle	Jenny	Européen noir	4 mois 01/5/14		09/14	Bascule SPA		
31/08 2014	SPCAL		Chien	Mâle	250269 500 570	x berges Fauve						
31/08 2014	SPCAL		Chien	Mâle	875	x beagle tricolore	2 ans		02/9/14	Basculé SPA		
31/08 2014	M. BERTHOMER 67 bis des Alpes 13012 Tlascade Trouve chemin de la fouchone		Chat	Femelle	250268500768924	Européen Oreille de tigre	15/6/2014		24/09 2014	Basculé SPA		
31/08 2014	13090 Puyricand		Chien	Mâle		Européen tabby blanc			18/09 2014	Relâché Site		
31/08 2014	// //		Chat	Femelle		Européen tabby pte orange			24/09 2014	Basculé SPA		
31/08 2014	// //		Chien	Mâle	250268500769041	Européen tabby	B. mois		18/09 2014	Relâché Site		
31/08 2014	// //		Chat	Femelle		Européen tabby			18/09 2014	Relâché Site		
31/08 2014	(SPA) Mme Dayin 1575 ch. de la Fondens - Aix		Chien	Femelle	250268500769000 Jitane	Européen tabby blanc	11/7/2014 2 mois		18/09 2014	Basculé SPA		
31/08 2014	M. GERARSONI Fonctionnaire du Petit Aix c. A.H. & P.		Chien	Mâle	250268500732243	r. B. App Noir à feu	15-16 mois	opération oeil droit	30/8 2014	Mme W. SANDRIS B.T.E. La Pinette Ch. de Beauregard 13100 AIX EN PROV.	06 50 10 41 50 06 49 25 15 57	

ENTRÉE						ANIMAL		SORTIE			
Date d'entrée	Provenance (nom, qualité et adresse du fournisseur de l'animal si importation, référence de la dérogation sanitaire éventuelle)	Espèce (1)	Sexe (1)	Número d'identification (Nom)	Description Race, robe, poils, taille signes particuliers	Date de naissance ou âge	Pour chaque naissance dans l'établissement, n° d'identification de la mère ou signalément (race, date de naissance ou âge...)	Date de sortie ou mort	Destination (nom, qualité, adresse du destinataire de l'animal)	Cause de la mort de l'animal (maladie, accident, euthanasie, mort naturelle)	
1 31/8/14	SPCAL	Chien	Mâle	250268500788868	2 Pinscher Noir et feu	6 mois	09/09/2014 CBS	09/09/2014	Basculi SPA		
2 23/1/14	BPA route x pt Roger Font	Chien	Mâle	2502683700340 932	α Jack tricolore	14/12/2008		20/09/2014	Basculi SPA		
3 21/9/2014	HADDAD-PARFAIT & Soc Famini d'Antonelle 302 Aix en Provence (trouvé dans jardin)	Chat	Femelle	250268500789005	Européen Noir & blanc	4 mois 01/5/14		10/09/2014	Basculi SPA		
4 28/1/14	SPCAL	Chien	Mâle	2502683604735866	SHITZU sable			03/09/2014	Propriétaire Mme DRIMAN Nathalie 222 rue St Pierre 13005 Marseille 06 95 82 22 97		
5 04/10/2014	BERTHOIER 67 Blvd des Alpes 13012 Marseille Trouvé ch. de la Fausse	Chien	Mâle		Européen tabby	01/06/2014		15/09/2014	Relâché site		
6 04/10/2014	"	Chien	Mâle	250268500789019	Européen type châtreaux	01/6/14		24/09/2014	Basculi SPA		
7 05/09/2014	Mme VARTELE 165 allée de la Pergolle Le Village du Joliel 13540 Puyricard	Chien	Mâle	147 KMV NOUAT	Européen gris / blanche	09/13	Sterilisée le 16/09/14 Test (-)	17/09/2014	Basculi SPA		
8 08/1/14	MAHIEUX Franck 4 traverse de la Torse 13100 Aix (355 route des Villes)	Chien	Mâle	147 KMV Gloria	Européen noir	09/13	Sterilisée le 16/09/14 Test (-)	17/09/2014	Relâché Refuge		
9 09/09/14	Mme SHARI Fatima 2, les Alevins 4, boulevard Gabriel 13090 Aix	Chien	Mâle	250268500792067	Européen tabby	1/7/2014		17/09/2014	Basculi SPA		
10 10/3/14	SPCAL	Chien	Mâle	25026832198048	sp. italien (e. kastier) Noir et Blanc	01/12/2011		10/09/2014	Propriétaire PONTHEU 1418 Ancienne route 13100 Aix 06 20 53 43 92	des Alpes Pallua	

ENTRÉE						ANIMAL		SORTIE		
Date d'entrée	Provenance (nom, qualité et adresse du fournisseur de l'animal si importation, référence de la dérogation sanitaire éventuelle)	Espèce (1)	Sexe (1)	Numéro d'identification (Nom)	Description Race, robe, poils, taille signes particuliers	Date de naissance ou âge	Pour chaque naissance dans l'établissement, n° d'identification de la mère ou signalement (race, date de naissance ou âge...)	Date de sortie ou mort	Destination (nom, qualité, adresse du destinataire de l'animal)	Cause de la mort de l'animal (maladie, accident, euthanasie, mort naturelle)
1 336 11/9/14	SPCAL	Chien	Mâle	YYB 313	colley tricolore	ogé		14/09 2014	Propriétaire M. P. Florent Chemin d'Équille Les gues 13090 Aix 0664386877	<i>F. J. J. J.</i>
2 337 13/19 2014	Trouvé devant SPA	Chien	Mâle		Européen tabby	15/7/14 2 mois		26/9 2014	Basculé SPA	
3 338 13/19 2014	Trouvé devant SPA	Chien	Femelle		Européen blanc/creme	2 mois		26/9 2014	Basculé SPA	
4 339 13/19 2014	Trouvé devant SPA	Chien	Mâle		Européen tabby					
5 340 13/19 2014	Trouvé devant SPA	Chien	Mâle		Européen N/B	15/7/14 2 mois		26 09 14	Basculé SPA	
6 341 13/19 2014	Trouvé devant SPA	Chien	Mâle		Européen tabby & blanc	2 mois		26/9 2014	Basculé SPA	
7 342 14/1/2014	M. FONTAINE 13540 RUYICANG	Chien	Mâle	ZCHA 095	X Husky Noir/bleu					Propriétaire Hospitalisé
8 343 15/19 2014	BPA) chemin d'Équille	Chien	Mâle		Européen N/B	2 mois 15/7		30/9 2014	Basculé SPA	
9 344 15/19 2014	BPA) 1633 chemin d'Équille	Chien	Mâle		Européen N/B	2 mois		30/9 2014	Basculé SPA	
10 345 15/19 2014	BPA) 1633 chemin d'Équille	Chien	Mâle		Européen N/B	2 mois		30/9 2014	Basculé SPA	

ENTRÉE						ANIMAL		SORTIE			
Date d'entrée	Provenance (nom, qualité et adresse du fournisseur de l'animal si importation, référence de la dérégulation sanitaire éventuelle)	Espèce (1)	Sexe (1)	Número d'identification (Nom)	Description Race, robe, poids, taille signes particuliers	Date de naissance ou âge	Pour chaque naissance dans l'établissement, n° d'identification de la mère ou signalament (race, date de naissance ou âge...)	Date de sortie ou mort	Destination (nom, qualité, adresse du destinataire de l'animal)	Cause de la mort de l'animal (maladie, accident, euthanasie, mort naturelle)	
1 346 15/9 2014	BPA 1633 chemin d'Éguille	Chien	Femelle	250268500733891	Européen N/B	2 mois		30/9 2014	Bascule SPA		1
2 347 15/9 2014	BPA 1633 chemin d'É	Chien	Mâle	Julius	Européen N/B	2 mois		30/9 2014	Bascule SPA		2
3 348 16/9 2014	SPCAL 363 rte de Sisteron	Chien	Femelle	250 268 730198 048	Ep. Bichon Tricolore			19/9 2014 04545	Propriétaire Mr Pont-Hieu 418 Ancienne rde des Alpes 13100 Aix 06 20 53 43 92		3
4 349 16/11/14	NP Montpessier Av. du Petit Beaulieu 13100 Aix	Chien Chat	Mâle Femelle		Amoyon Noir	06-08 juin					4
5 350 16/11/14	~ ~	Chien Chat	Mâle Femelle		Amoyon Noir						5
6 351 ~ ~	~ ~	Chien Chat	Mâle Femelle		Amoyon Noir						6
7 352 ~ ~	~ ~	Chien Chat	Mâle Femelle		Amoyon Noir						7
8 353 17/9/14	SPCAL	Chien Chat	Mâle Femelle	250 268 731 075 282	α bengen Allemand Noir et feu			17/9 2014 04542	Propriétaire Mr Salingue Guy Mont brise 24 av du general Koenig		8
9 354 17/9/14	SPCAL	Chien Chat	Mâle Femelle	250 268 606 046 431	α bengen Allemand Noir/feu			17/9 2014 04542	13050 Aix en provence 06 16 75 54 15		9
10 355 18/11/14	SP PORTAIL	Chien Chat	Mâle Femelle	250 26360 43 76 242	Bisque Pouchelet Tauxim à l'oe	05/11 2011	30/9/2015	19/9/2014	Bascule SPA	Comme le 14/9/14	10

ENTRÉE					ANIMAL		SORTIE			
Date d'entrée	Provenance (nom, qualité et adresse du fournisseur de l'animal si importation, référence de la dérogation sanitaire éventuelle)	Espèce (1)	Sexe (1)	Numéro d'identification (Nom)	Description Race, robe, poids, taille signes particuliers	Date de naissance ou âge	Pour chaque naissance dans l'établissement, n° d'identification de la mère ou signalement (race, date de naissance ou âge...)	Date de sortie ou mort	Destination (nom, qualité, adresse du destinataire de l'animal)	Cause de la mort de l'animal (maladie, accident, euthanasie, mort naturelle)
1 2014	(BPA) 255 ch. de Paris Luyres	Chien	Mâle	250268500768880	Beauceron N-B	01/61 2014				
2 2014	SPCAL	Chien	Mâle	250269 604395	x Montagne des Pyrénées blanc à Anne	15/5/ 2011		22/10 2014 04549	Propriétaire M'ISSARD Patrick 3 Imp du Genet 13114 Puylobier .0610670411	DDPP 13 le 19/09/14 C. J. J. J.
3 2014	Garde départementale Trouvé au Thobert	Chien	Mâle	250269 779010	Golden retriever	8 ans		21/9 2014 N	Propriétaire GOTMAN Laurent 1730 ch de Bibemus 13100 Aix - 0663990000	S. Simon
4 2014	Mme DEBLAERE 0970279109 Trouvé Direct Reg. de France	Chien	Mâle		x européen goux					
5 2014	(BPA) 1633 ch. d'Épinus	Chien	Femelle	250268500733805	Beauceron N-B	15 07 14		30/09 2014	Basile SPA	
6 2014	SPCAL	Chien	Mâle	250269 604829	Staffy gris			24/09 2014 N	Propriétaire LABROUSSE Sébastien La Glacière 13290 Les Villes 0650999826 062788282	R
7 2014	SPCAL	Chien	Mâle	250269 604907	Bergers Hollandais Bingé			24/09 2014 N	"	
8 2014	SPCAL	Chien	Mâle	250268 731114	BEAGLE tricolore	01/5/ 2011		05/9/ 2014 N	Propriétaire Sté GINOUX - Lilla Les Bastions de Muls Rue F. Mathis 13100 Aix	0646690353 0615420162
9 2014	SPCAL	Chien	Mâle	250268710 362620	JACK RUSSEL Femelle Robe à fourrure Tacheté	4/12 2013		25 09 14 N	Propriétaire = NAVARRO Julie 2200 ch de Figans La Clémence 13040 Aix	
10 2014	SPCAL Trouvé golf rte de Valcos	Chien	Femelle	250268500734007	x Labrador comest noir blanc	2013 01/01		30/9/14 05/10 2014	Imput SPA	



ANIMAL							SORTIE			
ENTRÉE		Espèce (1)	Sexe (1)	Número d'identification (Nom)	Description Race, robe, poil, taille signes particuliers	Date de naissance ou âge	Pour chaque naissance dans l'établissement n° d'identification de la mère ou signalément (race, date de naissance ou âge...)	Date de sortie ou mort	Destination (nom, qualité, adresse du destinataire de l'animal)	Cause de la mort de l'animal (maladie, accident, euthanasie, mort naturelle)
1	26/9 2014 367	BPA	Chat	Mâle	Européen gris					
		Ouvne Edouard herriot	Chat	Femelle						
2	26/9 2014 368	BSPA	Chat	Mâle	Européen Tabby/blanc					
		Ouvne Edouard herriot	Chat	Femelle						
3	26/9 2014 370	Mme Javerot 700 Rue du Piémont 13090 Aix en pce Trouvé Aix dhs de Bouffan	Chat	Femelle	Européen ecaille de tortue					
4	26/9 2014 371	Mme Javerot 700 Rue du Piémont 13090 Aix en Pce Trouvé Jando Bouffan	Chat	Femelle	Européen Roux/blanc	~ 2 mois				
				250268500733867						
5	26/9 2014 372	Mme Segall Parc Aurélia B3 B4 13 Av du Général André 13100 Aix-en-Provence	Chien	Mâle	Européen noir	05/08 2010		27/9 2014 04553	Propriétaire Mme Gross Laura 13 rue Feumée 13100 Aix en pce 0635194171	27
6	26/9 2014 373	Mme Carressa av. Jules Isaac 13100 Aix	Chat	Femelle	Européen tabby	11/8 2014				
				250268500734032						
7	26/9 2014 374	SPCAL	Chien	Mâle	xberger Beige noir/rouge charbonné	2011		30/9 2014	Propriétaire M. Dumoulin Médéric 450 rue Georges Claude Pôle d'activité - 13552 Aix	
				250268500733784						
8	26/9 2014 375	M. Briand Bruno 1235 ch. de la basque d'Antoinette 13090 Aix	Chien	Mâle	FGP 892 Nascotte	2003	Stérilisé			
				250268500733784						
9	28/9 2014 376	M. HEMPEL Yoann 15 Blvd des Tomarisse 13127 Vitrolles Trouvé Rte des Mille	Chien	Mâle	Akita Husky blanc	12/14 2013		20/9 2014 04555	Propriétaire Vincent Jean Joseph (Rebu) 92 rue de la Glacière 13127 Vitrolles 0649686111	R
10	28/9 2014 377	SPCAL Trouvé PM	Chien	Femelle	Poodle Coffer xberger Australien Paten Mark Arlequin	2012 2013		28 09 2014	Propriétaire Bousquet Sophie Rte des Mille 13510 Equilles	J
				250268500733784						

ENTRÉE				ANIMAL		SORTIE			
Date d'entrée	Provenance (nom, qualité et adresse du fournisseur de l'animal si importation, référence de la dérogation sanitaire éventuelle)	Espèce (I)	Sexe (II)	Numéro d'identification (Nom)	Description Race, robe, poids, taille signes particuliers	Date de naissance ou âge	Date de sortie ou mort	Destination (nom, qualité, adresse du destinataire de l'animal)	Cause de la mort de l'animal (maladie, accident, euthanasie, mort naturelle)
1 29/9 2014	SPCAL Trouve ancien SPA - C 9	Chat	Mâle	25028500733881	Espagnol Blanc x Orange Sans marques	Vieux 1 an	7/10 2014	Propriétaire M. Fabros Marc La Croix Verte RTE 7 Rue Raul Bolleau 13100 Aix 06 58 03 75 50	
2 30/9 2014	BPA) ZAC - 13090 Aix	Chat	Femelle	250269 800347 421	Européen tabby		30/9 2014 06557	Propriétaire M. GIARD Malva 315 chemin de la croix verte 13030 Aix en pce - 06 21 04 87 00	Malade
3 30/9 2014	BPA) Lignes -	Chat	Femelle		Circus tabby x blanc				
4 30/9/2014	Mme PAYA Justine Elevage Suzanne de Tournan Aix en pce	Chat	Mâle		Européen Noir à face pieds blancs				
5 30/9/2014	M. SORIANO - Jean Seize Les Pinchins 13100 Aix en pce	Chat	Femelle		Européen Roux et blanc				
6 30/9/2014	///	Chat	Femelle		Européen Roux et blanc	1 mois et demi			
7 30/9/14	///	Chat	Femelle		Européen Roux et blanc	1 mois et demi			
8 30/9/14	///	Chat	Femelle		Européen Roux et blanc	1 mois et demi			
9 01/10/14	Mme LE BAIL Les allées Provence 13100 - Aix	Chat	Femelle	250268500733898	Européen tabby	1/7/ 2014	08/10 2014	Bascule SPA	
10 02/10/14	SPCAL ALL Vets Jungs	Chat	Femelle		Européen Roux et blanc		07/10 2014	Propriétaire M. SORIANO 765 Chemin de la Bascule 13090 Aix	

ENTRÉE				ANIMAL			SORTIE			
Date d'entrée	Provenance (nom, qualité et adresse du fournisseur de l'animal si importation, référence de la dérogation sanitaire éventuelle)	Espèce (1)	Sexe (1)	Numéro d'identification (Nom)	Description Race, robe, poils, taille signes particuliers	Date de naissance ou âge	Pour chaque naissance dans l'établissement, n° d'identification de la mère ou signalément (race, date de naissance ou âge...)	Date de sortie ou mort	Destination (nom, qualité, adresse du destinataire de l'animal)	Cause de la mort de l'animal (maladie, accident, euthanasie, mort naturelle)
330 05/10 2014	M. MOCQUANT Trouvé devant ancienne SPA ds cage de transport	Chien	Mâle		Européen Tabby tricolore					
391 05/10 2014	Mme GABRIELE Joselle 14015 Nte du Tard et Aix en Pv	Chien	Mâle	250268 710308 201	Westy Blanc				Mme Mouton Mme Thérèse Roselyne Les Roches du Pignun 13100 St Marc	
392 06/10 2014	BPA ZAC (Tme Signon)	Chien	Mâle		Européen beige (crème)	2 mois		N		
393 06/10 2014	BPA ZAC (Tme Signon)	Chien	Mâle		Européen Gris (bleu) Type chartroux	2 mois		N		
394 06/10 2014	M. Kamhi Brotoy Chemin de la Blaque 13080 Luynes 06 13 88 16 00	Chien	Mâle		Européen tigré	2 ans		N		
395 06/10 2014	BPA	Chat	Femelle	 250268500733853	Européen Noir	3 mois 01/8/14		N		
396 07/10/14	SPCAL	Chien	Mâle	25026950 05766129	Beauceron Noir et feu	18/2/2013		N	Propriétaire: WEINER Marie Pierre Petit-Jos 365 ch. Aubepines - 13090 Aix 06 67 26 48 47	
397 08/10 2014	TABURY George 330 ch. des Font Robert 3200 Les Villes (Trouvé ds jardin)	Chat	Femelle	250269300 0478933	Européen Tabby à blanche PL			N	Propriétaire VIGNERON Célia 19 rue Marguerite Allard 8 Le clos des Amandiers 13013 STARSILLE 06 84 34 49 46	
398 09/10 2014	Trouvé devant SPA	Chien	Mâle		européen tabby Pau long					DCD cage
399 09/10 2014	Trouvé devant SPA	Chien	Mâle		européen noir					DCD cage

ENTRÉE						ANIMAL		SORTIE		
Date d'entrée	Provenance (nom, qualité et adresse du fournisseur de l'animal si importation, référence de la dérogation sanitaire éventuelle)	Espèce (I)	Sexe (II)	Numéro d'identification (Nom)	Description Race, robe, poils, taille signes particuliers	Date de naissance ou âge	Four chaque naissance dans l'établissement, n° d'identification de la mère ou signalament (race, date de naissance ou âge...)	Date de sortie ou mort	Destination (nom, qualité, adresse du destinataire de l'animal)	Cause de la mort de (maladie, accident, euthanasie mort naturelle)
1 10/10/14	SICAL 4665 route d'Égulle 13000 Aix	Chien	Mâle	250 269	berger allemand	16/3		10/10/14	Melle Emand Aude 2815 ch. d'Égulle 13090 Aix-en-Provence	
2 10/10/14	Déposé entier Refuge	Chat	Mâle		Empis Fogues					
3 10/10/14	M. AUBRAS trouvé rue d'Italie	Chien	Mâle	250 269 602 286 529	x griffe - border faute	10/10/14		10/10/14	Le BATH Jean-Yves 904 Rue des Pinchamps 13100 Aix (06 84 90 4300)	
4		Chat	Femelle							
5		Chien	Mâle							
6		Chat	Femelle							
7		Chien	Mâle							
8		Chat	Femelle							
9		Chien	Mâle							
10		Chat	Femelle							



A partir du 1^{er}/01/08

REGISTRE

S

ENTREES ET SORTIES DE CHIENS OU DE CHATS

FOURRIERES :

- MARIGNANE (fin en dec 2008)
- EGUILLES
- LETHOLONET
- ST MARC TRUMEGARDE
- VENTABREN
- AEROPORT Marseille / Pce
- VALENBARGUES

Registre des entrées et sorties de chiens ou de chats

IDENTIFICATION DE L'ETABLISSEMENT

Nom et prénoms ou dénomination :

Adresse : SPA Refuge du Réalton

Nom et prénoms de l'exploitant :

N° SIRET :

Code A.P.E. :

Capacité maximale d'hébergement :

Date du récépissé de la déclaration adressée au Préfet (Services Vétérinaires) :

Registre ouvert le :

14 Janvier 2008

Registre clos le :

A. A. H. P. L.

Le 01/01/2008

Signature de l'exploitant et cachet de l'établissement :

Le registre doit être conservé 3 années
comptées de la dernière inscription.

Présent registre est folioté de 1 à 50.

48 : la loi n° 78-17 du 6 janvier 1978 relative à l'informatique, aux fichiers et aux libertés s'applique aux réponses faites à ce formulaire. Elle garantit un droit
accès et de rectification pour les données vous concernant auprès des services vétérinaires*.

ENTRÉE

ANIMAL

SORTIE

Date d'entrée	Provenance (nom, qualité et adresse du fournisseur de l'animal si importation, référence de la dérégulation sanitaire éventuelle)	Espèce (1)	Sexe (1)	Número d'identification (Nom)	Description Race, robe, poids, taille signes particuliers	Date de naissance ou âge	Pour chaque naissance dans l'établissement, n° d'identification de la mère ou équivalent (race, date de naissance ou âge...)	Date de sortie ou mort	Destination (nom, qualité, adresse du destinataire de l'animal)	Cause de la mort de l'animal (maladie, accident, euthanasie, mort naturelle)
4/17 8/12/12	SPCAL Aéroport M/Pe	Chien	Mâle	25026920 0049256 Kaiko	Dogue ^{Attention} Blanc Noir	02/10 2005		02/11 2013	Propriétaire RÉNE Stéphane - LÉGLER Yann 7 rue Joseph Granbiset 13090 AIG - Pie	
4/8 03/11/2013	M. JACQUES 650 ch. de la Beque 13122 Ventabren	Chien	Mâle	- 2013	Dogue Argentin Blanc à Noir Cors			16/11 2013		
6/0 14/11/13	M. PLET Mairie de Puy Ventabren	Chien	Mâle		♂ Pincher Noir Pan	01/11 1 an		03/11 2013	Basculi SPA	diagnostic hémorragique
4/8 08/10/2013	SPCAL Ventabren Bio	Chien	Mâle		♂ basset tricolore	07/04 10/10		20/02 2013	Basculi SPA	
5/10/13	SPCAL Ventabren	Chien	Mâle	VLV 569	♂ Caniche Marron	9/05/12 1 an		09/13 2013	Propriétaire M. PANA Fawad 615 ch. ds Nomadons 13122	0603552019
6/10/13	Police Municipale Ventabren	Chien	Mâle		♂ Epage Noir à Blanc	1 an 1/2 1 an 1/2		20/3/13 2013	Basculi SPA	
7/10/13	SPCAL Ventabren	Chien	Mâle		♂ Labrador Sable	1 an 1 an		27/3/13 2013		Oreilles infectées Tumeur Nette Avant
8/10/13	SPCAL Dethobnet	Chien	Mâle	250269604 469680	♂ Boxer - Surstei Brique	19/12 2012		26/03 2013	Propriétaire M. Dubos Zoé Lieu dit La Touffe 13590 Meyrueil 0668245438 06682452039	
9/10/13	SPCAL Ventabren	Chien	Mâle	25026872 0044588	♂ Labrador Tricolore	08/6/ 2011		9/04 2013	Propriétaire M. Eberhart Jean Marc 181, chemin des Estailles 13122 Ventabren 0621627648, 0988052904	
10/10/13	Police Municipale Ventabren	Chien	Mâle	25026872 00552071	♂ Labrador Blanc à Orange	09/8/ 2012		20/4 2013	Propriétaire M. RICARD 5655 rue d'Arct 13100 AN - Pie	0625110272

1) Payer la mention inutile

ENTRÉE				ANIMAL			SORTIE			
Date d'entrée	Provenance (nom, qualité et adresse du fournisseur de l'animal si importation, référence de la dérégulation sanitaire éventuelle)	Espèce (1)	Sexe (1)	Numéro d'identification (Nom)	Description Race, robe, poids, taille, signes particuliers	Date de naissance ou âge	Pour chaque naissance dans l'établissement, n° d'identification de la mère ou signalament (race, date de naissance ou âge, ...)	Date de sortie ou mort	Destination (nom, qualité, adresse du destinataire de l'animal)	Cause de la mort de l'animal (maladie, accident, euthanasie, mort naturelle)
1 160 21/5/13	Police Equille	Chien	Mâle	ZEFV 347	✓ Labrad Sable			21/5 2013	Propriétaire M ^r SARDA 55 ch. des Serras 13 290 Les Villes 06 10 84 18 23	
2 161 22/05/13	SPCAL Ventabren	Chien	Femelle	250288500577027	α braque All marron truite	01/6 2013	05/6/13	05/6/2013	Basuli SPA	
3 167 25/5/13	Fournier Equille	Chien	Mâle	250288500577040	Chiffre - épagne x Chassel Blc x chaux	17 ans 05/2006		04/6 2013	Basuli SPA	
4 205 08/7/13	SPCAL St Marc	Chien	Mâle	20HZ 352	✓ Labrad Chocolat	17/1/2009		07/7 2013	Propriétaire M ^r DOCE Richard 29 1436 13 Les Brameuil	06 87 14 41 13
5 235 06/8/13	SPCAL Ventabren	Chien	Femelle	250289 801296 619	(levrier) Whippet (gris/blanc) Sable hicolor	11/1/2009		7/08 2013	M ^r Lainer M. Christine 981 Route de Loudoux 13122 Ventabren 07 86 43 50 06	
6 260 28/8/13	SPCAL St Marc	Chien	Mâle	115 WIN	Grand Anglo Français Tricolore	01/12/2011		29/8 2013	Propriétaire M ^r MARIN Sébastien La page de l'Anglais 84250 Vitruvius - Luban	
7 267 11/9/13	SPCAL Ventabren	Chien	Femelle	Pianet-ID 250288601033716	✓ Cocker Golden	10 ans 10/09		18/9/13 2013	Basuli SPA	
8 272 27/9/13	SPCAL St Marc	Chien	Mâle		α Chasse Tricolore	2 ans		28/10/2013		
9 285 14/10/13	SPCAL St Marc Jansquand	Chien	Mâle		e Fox tricolores	5 ans	Trio Minque 1 vaccination 28/10/13	28/10/2013	Basuli SPA	(E)
10 286 15/10/13	SPCAL Le Tholonet	Chien	Femelle	250289801 788 266	✓ Beauceron Noir et feu	1 an 1/2		16/10 2013	Propriétaire M ^r Rivo Raphaël - Pierre Chemin de la Simone 13596 Meyreuil 06 65 13 67 66	





(1) Rayer la mention inutile

ENTRÉE		ANIMAL					SORTIE			
Date d'entrée	Provenance (nom, qualité et adresse du fournisseur de l'animal si importation, référence de la dérogation sanitaire éventuelle)	Espèce (1)	Sexe (1)	Número d'identification (Nom)	Description Race, robe, poils, taille signes particuliers;	Date de naissance ou âge	Pour chaque naissance dans l'établissement, n° d'identification de la mère ou signalament (race, date de naissance ou âge,...)	Date de sortie ou mort	Destination (nom, qualité, adresse du destinataire de l'animal)	Cause de la mort de l'animal (maladie, accident, euthanasie, mort naturelle)
292 21/10/13	Bleue Aquille	Chien	Mâle		x espagnol Noir de s. maline (audier)	12 ans (18 ans)		25/10/2013	Propriétaire Mme ROTAN Nicole Plan d'Aups 83 640 St Beaume	06 28 38 02 97
299 23/10/2013	SPCAL Le Tholonet	Chien	Mâle	250 269 800 471 367	Staffy noir / brisée	13 ans		5/11/2013		Commune 02/12/2013 (C)
304 4/11/2013	SPCAL Le Tholonet	Chien	Mâle	2 GPK 931	Berger Noir et feu	2 ans		5/11/2013	Propriétaire M. Benita Thierry 248 Route Lezanne 13400 Le Tholonet 06 20 91 32 82	
305 4/11/2013	SPCAL Le Tholonet	Chien	Mâle	250 269 500 493 342	Berger Noir et feu			5/11/2013	M. Benita Thierry " "	
325 7/12/2013	SPCAL St Marc Jaumegarde	Chien	Mâle	EGNE 918	x classe Arizgois Tricolore.			05/12/2013	Propriétaire M. Serre Yves Chemin de Val Souve 30320 Verfeulle 06 45 61 29 59	
334 23/12/13	SPCAL Ventaban	Chien	Mâle		x espagnol du Tibet Noir à fourrure	01/12/2013 2 ans		05/11/2013	Bascul SPA 2014	
7		Chien	Mâle							
8		Chat	Femelle							
9		Chien	Mâle							
10		Chat	Femelle							

(1) Rayer la mention inutile

2014

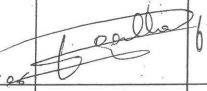
FORM 11

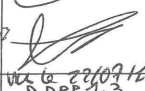
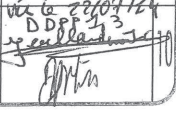
ENTRÉE				ANIMAL			SORTIE			
Date d'entrée	Provenance (nom, qualité et adresse du fournisseur de l'animal si importation, référence de la dérogation sanitaire éventuelle)	Espèce (1)	Sexe (1)	Número d'identification (Nom)	Description Race, robe, poils, taille signes particuliers	Date de naissance ou âge	Pour chaque naissance dans l'établissement, n° d'identification de la mère ou signalement (race, date de naissance ou âge...)	Date de sortie ou mort	Destination (nom, qualité, adresse du destinataire de l'animal)	Cause de la mort de l'animal (maladie, accident, euthanasie, mort naturelle)
78 21/02/14	SPCAL Aéroport MIPce Halle 4	Chien	Mâle	 25028500687412	♂ Berger Nélimon Fauve charbonné	1 an 1/3/13	25/2/14	05/3 2014	Basculé SPA	
79 28/02/14	Police Eguilles	Chien ♀	Mâle Femelle	25026980 0698344	♀ Bichon Blanc	5/03 2005		21/10 2014	M ^{me} Propriétaire M ^{lle} ALLEGRE Sabrina (D ^{re} vétérinaire) 485, Avenue des pères Sylvestre Giraud, 13310 Eguilles 06 58 38 96 31 / 04 42 54 98 92	
84 12/10/14	SPCAL Ventabren Chemin des petites palmiers 16736	Chien ♀	Mâle Femelle		♂ Chasse Tricolore -		M ^{me} M ^{me} M ^{me} état Surtout cachée Problème Yeux	05/01 2014		
117 4/14/2014	Police Municipale Eguilles Zone Industrielle	Chien ♀	Mâle Femelle	250269 801354 274	♂ Labrador noir -	11/3 2007		13/09 2014	Basculé SPA	Commence 07/10/2014
128 16/11/14	SPCAL Ventabren	Chien ♀	Mâle Femelle	HRTPS	♂ Teckel Fauve	nov 2008		15/08 2014	Basculé SPA	
141 3/5/2014	SPCAL ST Marc de Jeannequide C910	Chien ♀	Mâle Femelle	950268 720040 532	♂ Espagnol Noir / blanc	01/04 2001		05/04 2014	Propriétaire M ^{me} SALLAUD Jean Chemin de la croixsoune QUARTIER REPENTANCE 13100 Aix 04 42 57 56 27 - 06 66 00 99 02	
189 10/06/2014	Police Eguilles Vétinaire/Lannes	Chien ♀	Mâle Femelle	 250286601040533	♂ Berger Allemand Noir & fauve Noir / Noir	15/11 2013		17/6/14 2014	Basculé SPA	
195 14/11/14	Le Fauve Eguilles	Chien ♀	Mâle Femelle	250269600 523452	♂ Irish - Linné Noire	11/10 2004		16/06 2014	Propriétaire M ^{me} lebeton Iveline 88, chemin du deuch 13700 Saint Genet 06 51 02 42 17 06 82 35 83 06	
223 01/7/2014	SPCAL ST Marc J.	Chien ♀	Mâle Femelle	2CTA 499	♂ Boxer Fauve	03/2/ 2004		01/07 2014	Propriétaire M ^{me} GURISI Danielle 175, chemin de la Grotte 73100 ST MARC JANTRESAUP 06 74 45 56 60	
237 24/7/2014	Police d'Eguilles Set horses	Chien ♀	Mâle Femelle	250269 04069 335	Chien d'eau Romagnol Chocolat	12/10 2010		26 07 14	BROTON Jean Claude 150, route de Beme 205 Planho 13310 Eguilles 06 82 73 43 54	M ^{me} le 22/07/14 B D P 

(1) Flayer la mention inutile

ENTRÉE

ANIMAL

SORTIE

ENTRÉE		ANIMAL					SORTIE			
Date d'entrée	Provenance (nom, qualité et adresse du fournisseur de l'animal si importation, référence de la dérogation sanitaire éventuelle)	Espèce (1)	Sexe (1)	Numéro d'identification (Nom)	Description Race, robe, poils, taille signes particuliers	Date de naissance ou âge	Pour chaque naissance dans l'établissement, n° d'identification de la mère ou signalement (race, date de naissance ou âge,...)	Date de sortie ou mort	Destination (nom, qualité, adresse du destinataire de l'animal)	Cause de la mort de l'animal (maladie, accident, euthanasie, mort naturelle)
201 10/10/2014	Oliver Equilles	Chien	Mâle		6 Berger belge Fauve Musqué Nain	4 mois				
2		Chien	Mâle							
		Chat	Femelle							
3		Chien	Mâle							
		Chat	Femelle							
4		Chien	Mâle							
		Chat	Femelle							
5		Chien	Mâle							
		Chat	Femelle							
6		Chien	Mâle							
		Chat	Femelle							
7		Chien	Mâle							
		Chat	Femelle							
8		Chien	Mâle							
		Chat	Femelle							
9		Chien	Mâle							
		Chat	Femelle							
10		Chien	Mâle							
		Chat	Femelle							

LIVRE DE SANTE

POUR

CHIENS ET CHATS

Livre de santé pour chiens et chats

IDENTIFICATION DE L'ETABLISSEMENT

Nom et prénoms ou dénomination : SPA - REFUGE DU REALTOR

Adresse : CD 9
13290 LES MILLES

Nom et prénoms de l'exploitant :

N° SIRET : 782686240 000122 Code A.P.E. : 9499Z

Capacité maximale d'hébergement :

Date du récépissé de la déclaration adressée au Préfet (Services Vétérinaires) :

Registre ouvert le : 26/10/2011

Registre clos le :

A. Aia Les Mille

Le 26/10/2011

Signature de l'exploitant et cachet de l'établissement :

Ce registre doit être conservé 3 années
à compter de la dernière inscription.

Le présent registre est folioté de 1 à 50.

*CNIL : la loi n° 78-17 du 6 janvier 1978 relative à l'informatique, aux fichiers et aux libertés s'applique aux réponses faites à ce formulaire. Elle garantit un droit

ANIMAL

RENSEIGNEMENTS SANITAIRES

Date	Espèce (CN - chien CT - chat)	Sexe (M ou F)	Numéro d'identification (Nom)	Description Race, robe, poids, taille, signes particuliers	Date de naissance ou âge	Signature et cachet du vétérinaire
Suite 19/11/12	CT	M	25026850055544	Bondier. Noire	11/10/11 83	<p>Dr. VET. FERNANDEZ E. n° Ordre 871 Clinique Vétérinaire Avenue du Club Hippique 285 Chemin des Cavaliers 13090 AIX EN PROVENCE Tel. 04.42.59.01.68</p>
		F		Empereur Ecaille de T	01/11/11 387	
		F		Blanche-Perse	09/11/11 390	
		F		Noire	09/11/11 391	
		F		Emaille de tige	09/11/11 392	
		F		Blanche	03/20/11 330	
02/11/2013	M	F	6026850055844	Bulldog. Fente	11/2013 36	<p>Dr. VET. FERNANDEZ E. n° Ordre 871 Clinique Vétérinaire Avenue du Club Hippique 285 Chemin des Cavaliers 13090 AIX EN PROVENCE Tel. 04.42.59.01.68</p>
		F		Pincher Mouton bleu	10/11/13 42	
		F		Mouton Fawn	10/11/13 43	
		M	25026850055506	Coche. Noire	10/07/13 45	
		M	25026850055507	Bordolillo. Fente	04/11/13 46	
		F	25026850055508	Petard. Noir	09/07/13 38	
		F	25026850055515	Ret. Noire	11/08/13 24	
		F		B. Balca Fente	04/11/13 418	
09/11/2013	F	F	25026850055516	Pincher Mouton	10/10/13 42	<p>Dr. VET. FERNANDEZ E. n° Ordre 871 Clinique Vétérinaire Avenue du Club Hippique 285 Chemin des Cavaliers 13090 AIX EN PROVENCE Tel. 04.42.59.01.68</p>
		F	25026850055518	" "	" "	
		F		Petard. Noir	11/12/13 47	
		M		York - Argenté	11/06/13 48	
		M	25026850055517	Bull Terrier - Blanc	07/2013 11	
		M	25026850055519	Petard. Noir	09/10/13 3	
		M	25026850055520	Irish Wolfhound	10/11/13 44	
		M	25026850055521	Bouvier	07/11/13 35	
M	25026850055522	Golden Noire	06/11/13 10			

Selon les cas, indiquer les renseignements suivants :
 isolement d'un animal pour raison sanitaire, vaccinations, vermifugations, visites sanitaires du vétérinaire, commémoratifs, symptômes, diagnostic, analyses, radiographies, traitements médicaux, opérations chirurgicales, euthanasies, autopsies, ...

Rappel

25026850055513

25026850055555

25026850055544

25026850055510

Euthanasie : Cachexie

Rappel

25026850055518

25026850055556

1^{er} vaccin

1^{er} vaccin

1^{er} vaccin + antihelminthique

25026850055527

1^{er} vaccin

x "

25026850055520

250268500555617

Rappel

Euthanasie : pancéatite

" " = caractérisé







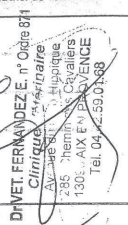
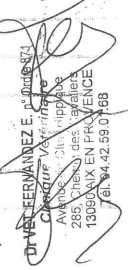
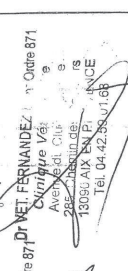
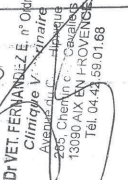



" " = caractérisé

ANIMAL

RENSEIGNEMENTS SANITAIRES

Date	Espèce (CN - chien, CT - chat)	Sexe (M ou F)	Numéro d'identification (Nom)	Description (Race, robe, poils, taille, signes particuliers)	Date de naissance ou âge	Signature et cachet du vétérinaire
26/1/2013		M		x naitien Tricolore	01/06 55	
		M		x pincher N. F. F.	01/11 60	
		F		x Malinois F. F.	01/11 23	
		M		x Rague Ang. Blc	48	
29/1/2013		F		x Pincher N. F.	01/10 68	
		M		x Pincher N. F.	01/12 69	
		F		x aff. F. de B. N. F.	01/12 73	
		M	2FDV240	x Fox Terrier Tricolore	01/15 70	
		M	2502686010259177	x RCM F. F.	01/14 76	
F	2502686010259175	x Rott N. F.	01/11 74			
20/2/2013		M		x Griffon N. F.	01/11 78	
		M		x Berger F. F.	01/12 79	
		M		x Berger N. F.	12/11 84	
		M		x Labrador N. F.	01/06 88	
		M		x Bull Terrier F. F.	10/03 76	
		M	2502686010259176 78416	x Bull Terrier F. F.	11/05 80	
27/2/13		F		x Labrador N. F.	08/12 89	
		M		x aff. F. de B. F. F.	11/12 90	
		F	2502686010259151	x Pincher N. F.	01/10 91	
		M	2502686010259152	x Berger d'Aut. F. F.	01/06 26	

Selon les cas, indiquer les renseignements suivants :
isolement d'un animal pour raison sanitaire, vaccinations, visites sanitaires du vétérinaire, commémoratifs, symptômes, diagnostic, analyses, radiographies, traitements médicaux, opérations chirurgicales, euthanasies, autopsies, ...

 2502686010256626  25026860102568172 Rappel Euth = Caract. d + diabète hémorragique	
68  250268601025651 + 1 ^{er} vaccin  250268601025683 + "  250268601027641 + " Rappel " " " "	
78  250268601025778 + 1 ^{er} vaccin 1 ^{er} vaccin  250268601025800 + 1 ^{er} vaccin  250268601025805 1 ^{er} vaccin Rappel Euthanasie = Suspicion Parvo  250268601025731	
1 ^{er} vaccin 1 ^{er} vaccin + Rappel Chimie = suite abcs dentaire  250268601025700  250268601025628	

ANIMAL

RENSEIGNEMENTS SANITAIRES

Date	Espèce (CN - chien, CT - chat)	Sexe (M ou F)	Número d'identification (Nom)	Description (Race, robe, poils, taille, signes particuliers)	Date de naissance ou âge	Signature et cachet du vétérinaire
06/03/2013	250268500517765	F		Beige Naïve	09/11/08	
		F		Beige Naïve	01/12/09	
		F		Beige Naïve	01/12/09	
		F		Beige Naïve	12/12/10	
		F		Beige Naïve	12/12/10	
20/13/2013	250268601025850	F		Beige Naïve	09/11/08	
		M		Beige Naïve	10/11/09	
		M		Beige Naïve	01/12/10	
		M		Beige Naïve	02/10/11	
		M		Beige Naïve	01/08/12	
27/3/13	250268601025853	M		Beige Naïve	10/10/08	
		M		Beige Naïve	01/12/09	
		M		Beige Naïve	10/12/10	
03/4/2013	250268601025852	M		Beige Naïve	12/12/10	
		M		Beige Naïve	11/12/11	
		M		Beige Naïve	12/12/12	

Selon les cas, indiquer les renseignements suivants :
isolement d'un animal pour raison sanitaire, vaccinations, vermifugations, visites sanitaires du vétérinaire, commémoratifs, symptômes, diagnostic, analyses, radiographies, traitements médicaux, opérations chirurgicales, euthanasies, autopsies, ...

Rappel

Planet-ID
250268601027701 + 1^{er} vaccin
250268601024731 + 1^{er} vaccin
250268601024734 + "
250268601024663 + "
250268601024789 + "
250268601025675 + "

Planet-ID
250268601025635 + 1^{er} vaccin
250268601025710 + "
Planet-ID
250268601025622 + "

Euthanasie = Caractériel
" " = Arthrite dégénérative Tarsus infecté ++
Rappel
" "

Rappel
Euth = Hors d'Age - Anorexie
" = Paratuberculose

Rappel
Planet-ID
250268601025627 + 1^{er} vaccin
Euth = Caractériel
" = Anémie (cat. 1)

ANIMAL

RENSEIGNEMENTS SANITAIRES

Date	Espèce (CN - chien CI - chat)	Sexe (M ou F)	Numéro d'identification (Nom)	Description Race, robe, poils, taille, signes particuliers	Date de naissance ou âge	Signature cachet du vétérinaire
05/11/13	CI	M	25026871009614	Sp. Breton - Blanc - Orange	15/07/11	<p>DR VET. FERNANDEZ E. n° 0442 581 071</p> <p>Clinique Vétérinaire Avenue du C. de Hippologie 285, Chemin des Cavaliers 13090 AIX EN PROVENCE Tel: 04.42.58.01.68</p>
05/11/13	CI	F	25026871009614	Sp. Breton - Blanc - Orange	15/07/11	
05/11/13	CI	F	25026871009614	Sp. Breton - Blanc - Orange	15/07/11	
05/11/13	CI	F	25026871009614	Sp. Breton - Blanc - Orange	15/07/11	
05/11/13	CI	M	25026871009614	Sp. Breton - Blanc - Orange	15/07/11	
05/11/13	CI	M	25026871009614	Sp. Breton - Blanc - Orange	15/07/11	
12/6/13	CI	M	25026871009614	Sp. Breton - Blanc - Orange	15/07/11	<p>DR VET. FERNANDEZ E. n° 0442 581 071</p> <p>Clinique Vétérinaire Avenue du C. de Hippologie 285, Chemin des Cavaliers 13090 AIX EN PROVENCE Tel: 04.42.58.01.68</p>
14/6/13	CI	F	25026871009614	Sp. Breton - Blanc - Orange	15/07/11	
14/6/13	CI	F	25026871009614	Sp. Breton - Blanc - Orange	15/07/11	
14/6/13	CI	M	25026871009614	Sp. Breton - Blanc - Orange	15/07/11	
03/7/13	CI	M	25026871009614	Sp. Breton - Blanc - Orange	15/07/11	<p>DR VET. FERNANDEZ E. n° 0442 581 071</p> <p>Clinique Vétérinaire Avenue du C. de Hippologie 285, Chemin des Cavaliers 13090 AIX EN PROVENCE Tel: 04.42.58.01.68</p>
03/7/13	CI	F	25026871009614	Sp. Breton - Blanc - Orange	15/07/11	
03/7/13	CI	F	25026871009614	Sp. Breton - Blanc - Orange	15/07/11	
03/7/13	CI	F	25026871009614	Sp. Breton - Blanc - Orange	15/07/11	
03/7/13	CI	M	25026871009614	Sp. Breton - Blanc - Orange	15/07/11	
03/7/13	CI	M	25026871009614	Sp. Breton - Blanc - Orange	15/07/11	

Selon les cas, indiquer les renseignements suivants :
isolement d'un animal pour raison sanitaire, vaccinations, vermifugations, visites sanitaires du vétérinaire, commémoratifs, symptômes,
diagnostic, analyses, radiographies, traitements médicaux, opérations chirurgicales, euthanasies, autopsies, ...

05/11/13 euthanasie = Hors d'Age - brulure (brûlure)
" = caractérisé

05/11/13 1^{er} vaccin
250268500578857
250268500578963
250268500577027
1^{er} vaccin
euth = Hors d'Age

12/6/13 Rappel
250268500581036
250268500581014
euthanasie = caractérisé

03/7/13 Rappel
" "
" "
" "
" "
" "

ANIMAL

RENSEIGNEMENTS SANITAIRES

Date	Espace (N - chien, CT - chat)	Sexe (M ou F)	Numéro d'identification (Nom)	Description (Race, robe, poils, taille, signes particuliers)	Date de naissance ou âge	Signature et cachet du vétérinaire
suite 03/7/13		M		6 lettes Fauve	01/13 186	<p>Dr VET. FERNANDEZ E. n° Ordre 871</p> <p>Clinique Vétérinaire Avenue du Club Hippique 285, Champs-Cavalliers 13000 AIX EN PROVENCE Tél. 04.42.38.01.68</p>
		M		ACT Trioble	5/13 187	
		M		5 Berrillier - Fauve char.	01/13 189	
		M		5 Pindos Noir & feu	07/11 195	
		M		5 Tonne Noire Noir	Age 185	
10/7/13				5 Teckel Blanc	07/12 188	<p>Dr VET. FERNANDEZ E. n° Ordre 871</p> <p>Clinique Vétérinaire Avenue du Club Hippique 285, Champs-Cavalliers 13000 AIX EN PROVENCE Tél. 04.42.38.01.68</p>
				5 Pointer Belle	01/11 197	
24/7/13		M		5 Griffon Non	209	<p>Dr VET. ROMAN-LATIL C. n° Ordre 13127</p> <p>Clinique Vétérinaire Avenue du Club Hippique 285, Champs-Cavalliers 13000 AIX EN PROVENCE Tél. 04.42.38.01.68</p>
		M		5 Griffon Naife	03/13 211	
		M		5 B. Belge Fauve ch.	05/13 212	
		M		5 St. A. bruns	08/12 204	
		M		5 Labrador Noir	3 ans 205	
	CT	M		5 Europa chestnut	03/13 210	
06/8/2013		F	25026871001855	5 Teckel Fauve	07/13 188	<p>Dr VET. ROMAN-LATIL C. n° Ordre 13127</p> <p>Clinique Vétérinaire Avenue du Club Hippique 285, Champs-Cavalliers 13000 AIX EN PROVENCE Tél. 04.42.38.01.68</p>
		M	25026850058091	5 Berger P. Fauve	01/13 189	
		M	25026850058105	5 Pindos Naife	07/11 195	
		F	25026871001879	5 Pointer Belle	01/11 197	
		M		5 B. All Naife	08/11 210	
		M		5 Griffon Naife	06/13 229	
		F		5 Griffon Noir	06/13 232	

Selon les cas, indiquer les renseignements suivants :
isolement d'un animal pour raison sanitaire, vaccinations, vermifugations, visites sanitaires du vétérinaire, commémoratifs, symptômes, diagnostic, analyses, radiographies, traitements médicaux, opérations chirurgicales, euthanasies, autopsies, ...

250268500580915	+ 1 ^{re} vaccin
250268500580893	+ 1 ^{re} V.
250268500580940	e
250268500581000	euth - Paralyse anière - train + tumeur testiculaire
250268711001854	+ 1 ^{re} Vaccin
250268711001839	+ 1 ^{re} vaccin
250268711001882	+ 1 ^{re} vaccin
250268711001877	+ 1 ^{re} V
250268711001878	+ 1 ^{re} V
250268711001855	+ 1 ^{re} V
250268711001854	Euth - Suspicion Parvo.
Rappel	
250268711001856	+ 1 ^{re} Vaccin
250268711001843	+ e
250268711001844	+ e

ANIMAL

RENSEIGNEMENTS SANITAIRES

Date	Espèce (CN - chien CT - chat)	Sexe (M ou F)	Numéro d'identification (Nom)	Description Race, robe, poils, taille, signes particuliers	Date de naissance ou âge	Signature et cachet de vétérinaire
10/8/13		M	2502871001882	14 jiff - Noir	209	<p>Dr Vét. MICHEL M.-A. n°Ordre 1728 Pr vet. Clinique Vétérinaire 241 Avenue de la République 43000 ANTOINNE-VALENTIN Tel. 04 42 59 01 86</p>
		F		8000 - Noir allége	01/02/10	
		M		8000 - All - Napée	01/01/12	
		M	2502896089957	8000 - All - Noir	11/09	
		M	2502897240	8000 - Triche	5/10/06	
		M	2502897240	8000 - Noir	01/11	
27/8/13		M	25028962452710	8000 - Noir	09/08	<p>Dr Vét. FERRANDEZ E. n°Ordre 1728 Pr vet. Clinique Vétérinaire 241 Avenue de la République 43000 ANTOINNE-VALENTIN Tel. 04 42 59 01 86</p>
		F	25028962452710	8000 - Noir	01/11	
		M	25028962452710	8000 - Noir	05/12	
		F		8000 - Noir	01/13	
		M		8000 - Triche	01/13	
		M	25028962452710	8000 - Noir	10/09	
18/9/13		F	25028962452710	8000 - Noir	3/10	<p>Dr Vét. FERRANDEZ E. n°Ordre 1728 Pr vet. Clinique Vétérinaire 241 Avenue de la République 43000 ANTOINNE-VALENTIN Tel. 04 42 59 01 86</p>
		M		8000 - Noir	10/2011	
		F		8000 - Noir	10/09	
		M	25028962452710	8000 - Noir	01/12	
		M	25028962452710	8000 - Noir	03/12	
		F	25028962452710	8000 - Noir	01/11	

Selon les cas, indiquer les renseignements suivants :
 isolement d'un animal pour raison sanitaire, vaccinations, vermifugations, visites sanitaires du vétérinaire, commémoratifs, symptômes,
 diagnostic, analyses, radiographies, traitements médicaux, opérations chirurgicales, euthanasies, autopsies, ...

Rappels
 Planet-ID
 250288601029401 + 1^{er} Vaccin
 Planet-ID
 250288601028881 + 1^{er} Vaccin
 Euthanasie = bactériel
 ~ ~ ~
 ~ ~ ~
 ~ ~ ~
 ~ ~ ~ = Hoge d'Age + lésions sévères infectieuses

Rappels
 ~
 ~
 Planet-ID
 250288711001868 + 1^{er} Vaccin
 Planet-ID
 250288601030993 + 1^{er} V.

1^{er} Vaccin
 Planet-ID
 250288601033676 + 1^{er} Vaccin
 Planet-ID
 250288601033716 + 1^{er} Vaccin
 Rappels
 Euthanasie = Panmixotique
 ~ ~ ~ = Cardiopathie

ANIMAL

Date	Espèce (CN - chien CT - chat)	Sexe (M ou F)	Numéro d'identification (Nom)	Description Race, robe, poils, taille, signes particuliers	Date de naissance ou âge	Signature et cachet du vétérinaire
02/10/2013	M	M	2502686010309	38 bouger - Tricolore	01/13 254	<p>Dr VET. FERNANDEZ E. n° Ordre 871</p> <p>Clinique Vétérinaire Avenue de l'Indépendance 285 Chemin de la Chapelle 13090 Aix-en-Provence Tel. 04.42.38.01.68</p>
			2502686020287899	Labrador - Noir	10/08 257	
			250169600539987	Metis - Noir	3/08 259	
14/10/2013	F	F	25026850054	Labrador Noir	01/12 35	<p>Dr VET. FERNANDEZ E. n° Ordre 871</p> <p>Clinique Vétérinaire Avenue de l'Indépendance 285 Chemin de la Chapelle 13090 Aix-en-Provence Tel. 04.42.38.01.68</p>
			2502687015097	Labrador-chasse - Noir	17/5 266	
			777200004330	Baya-Labrador beige	01/11/11 275	
			2501697200877	Beagle - Blanc	10/10/10 172	
28/10/13	F	M	2502685008318	Pommes d'Inde - orange	05/11 199	<p>Dr VET. MICHEL M.-A. n° Ordre 871</p> <p>Clinique Vétérinaire Avenue de l'Indépendance 285 Chemin de la Chapelle 13090 Aix-en-Provence Tel. 04.42.38.01.68</p>
				Fox - Tricolore	10/2008 285	
				chasse - Tricolore	2008 285	
			25026860104700	Bouledogue - Blanc	10/10/08 291	
14/11/13	M	M		Labrador Noir	05/13 300	<p>Dr VET. FERNANDEZ E. n° Ordre 871</p> <p>Clinique Vétérinaire Avenue de l'Indépendance 285 Chemin de la Chapelle 13090 Aix-en-Provence Tel. 04.42.38.01.68</p>
				Labrador Noir	08/13 302	
			77720000330130	Staffy - Fauve	2006 275	
			25026871085808	Terrier - Fauve	07/12 306	
				Jack Russel - Tricolore	05/13 308	
			777200000093510	Chow Chow - Noir	3ans 296	
27/11/2013	M	M		Staffy - Noir	07/03 299	<p>Dr VET. FERNANDEZ E. n° Ordre 871</p> <p>Clinique Vétérinaire Avenue de l'Indépendance 285 Chemin de la Chapelle 13090 Aix-en-Provence Tel. 04.42.38.01.68</p>
				Basset f. de Bretagne - Fauve	01/12 314	

RENSEIGNEMENTS SANITAIRES

Selon les cas, indiquer les renseignements suivants :
isolement d'un animal pour raison sanitaire, vaccinations, vermifugations, visites sanitaires du vétérinaire, commémoratifs, symptômes,
diagnostic, analyses, radiographies, traitements médicaux, opérations chirurgicales, euthanasies, autopsies, ...

02/10/2013
Appel
Appel
Euthanasie : caractérisé

14/10/2013
Appel
Appel
1^{er} vaccin
Euth. : caractérisé

28/10/13
Appel
Planet-ID 250268601033490 + 1^{er} vaccin
Euth. - Nouveau état général - Suspens - Peish - no - 10 - 08

14/11/13
Planet-ID 250268601029868 + 1^{er} vaccin
Planet-ID 250268601029087 + 1^{er} vaccin
Appel
1^{er} vaccin
Planet-ID 250268601032592 + 1^{er} vaccin
Euth. - Appasif
Euth. - Nouveau état biologique

27/11/2013
Planet-ID 250268601034435 + 1^{er} vaccin
Planet-ID 250268601034707

ANIMAL

RENSEIGNEMENTS SANITAIRES

Date	Espèce (CN - chien CT - chat)	Sexe (M ou F)	Número d'identification (Nom)	Description (Race, robe, poils, taille, signes particuliers)	Date de naissance ou âge	Signature et cachet du vétérinaire
		M		Border Collie Noir	01/13	315
		F		Levriers Seble		318
		F		Chow Chow	11/010	312
		F		Chow Chow	11/2010	317
		F	2502817004150022	Labrador Noire	2007	19
11/12/2013	M		150686010318181	Labrador Noir	05/12	300
	M		25028170353905	Malinois Fonce	01/12	306
	M		2502817032502	Jack Russel Tricolor	05/13	30
	F			Pit Bull - Fonce	2/2008	319
31/12/2013	M			Chow Chow	01/12	334
	M			Spitz Fonce	01/13	336
	M			Labrador - Fonce	10/12	27
	M		2502817034431	Levriers Seble	01/13	317
	M		2502817030707	Basenji F. de B	21/12	31
	M		2502817034591	Border Collie Noire	01/13	315
	F		2502817031145	Chow Chow	11/10	312
	M		2502817034635	Chow Chow	07/13	302
	F		2502817034637	Chow Chow	11/12	312
21/1/2014	M			Malinois Fonce		54
	M			RCM Noir	01/13	57
	M		25028170351799	Jack Russel Fonce	2/08	40
	M		25028170351785	Jack Russel Fonce	2/08	40
	M		25028170351785	Jack Russel Fonce	11/2006	41

Planet-ID
250286601034591 + 1^{er} V. Vaccin

Planet-ID
250286601034481 + 1^{er} V. Vaccin

1^{er} Vaccin
1^{er} Vaccin
Cuth = anti-pneumocoque. Stavis chat general

Appel

Planet-ID
250286601037706 + 1^{er} Vaccin

Planet-ID
250286601036648 + 1^{er} Vaccin

Rappel

Planet-ID
250286500668870

Planet-ID
250286500669364

Cuth = anti-pneumocoque
Cuth = anti-pneumocoque
Cuth = anti-pneumocoque

Dr. F. FERNANDEZ E. n° Ordre 871
 Clinique Vétérinaire
 Avenue du Club Hippique
 285 Chemin des Cavaliers
 13000 AIX EN PROVENCE
 Tel. 04 42 59 01 68

Mars 2014 2013 2012 2011 2010 2009 2008 2007 2006 2005 2004 2003 2002 2001 2000 1999 1998 1997 1996 1995 1994 1993 1992 1991 1990 1989 1988 1987 1986 1985 1984 1983 1982 1981 1980 1979 1978 1977 1976 1975 1974 1973 1972 1971 1970 1969 1968

ANIMAL

RENSEIGNEMENTS SANITAIRES

Date	Espèce (CN - chien / CT - chat)	Sexe (M ou F)	Número d'identification (Nom)	Description (Race, robe, poils, taille, signes particuliers)	Date de naissance ou âge	Signature et cachet du vétérinaire
21/1/14	Sheltie	M	250268601037704	6 Ep. de tête Noire	01/12 43	
		M	250268601037708	8 Spitz - Faux chif.	01/13 46	
04/2/10/14	CT	M	250268500668770	Malinois Fauve	01/13 54	
		M	250268500668770	Belge Noir gris court poil	10/11 55	
		F	250268500668770	Emmer Noir	08/13 65	
		M	250268500668770	Jack Russell Blanc et noir + 8 ans	08/13 53	
		F	250268500668770	Golden Ret. Noir	01/14 51	
25/2/2014		M	250268500668770	6 Berger Non	3/10/13 68	
		M	250268500668770	8 Setter Gordon Noir	08/13 75	
		M	250268500668770	8 Malinois Fauve chif.	03/13 78	
		M	250268500668770	8 Jack Russell Tricolore	10/03 21	
		M	250268500668770	8 Labrador Noir	10/03 50	
04/3/2014		M	250268500668770	8 Berger Alle. Fauve chif.	03/13 81	
		M	250268500668770	8 Berger Alle. Fauve chif.	01/10/15 84	
		M	250268500668770	8 Berger Alle. Fauve chif.	01/10/15 80	
		M	250268500668770	8 Berger Alle. Fauve chif.	01/10/15 82	
		M	250268500668770	8 Berger Alle. Fauve chif.	01/10/15 67	
78/3/2014		M	250268500668770	8 Berger belge Noir	03/13 68	
		M	250268500668770	8 Berger belge Fauve chif. tonnée	03/13 68	

Selon les cas, indiquer les renseignements suivants :
 isolement d'un animal pour raison sanitaire, vaccinations, vermifugations, visites sanitaires du vétérinaire, commémoratifs, symptômes, diagnostic, analyses, radiographies, traitements médicaux, opérations chirurgicales, euthanasies, autopsies, ...

21/1/14
 Rappel
 " "

04/2/10/14
 1^{er} vaccin
 Rappel
 250268500668770
 2^{ème} = caractérisé
 " = Parésie arrière train
 1^{er} vaccin

25/2/2014
 2502685006687348 + 1^{er} V.
 250268500668233 + 1^{er} V.
 2502685006687412 + 1^{er} V.
 2^{ème} = caractérisé
 " = caractérisé
 " = Parésie arrière train

04/3/2014
 250268500668627 + 1^{er} V.
 Rappel
 Euthanasie = caractérisé
 " " = " "
 " " = Parésie arrière train

78/3/2014
 Rappel
 " "

ANIMAL

Date	Espèce (CN - chat, CT - chat)	Sexe (M ou F)	Numéro d'identification (Nom)	Description (Race, robe, poils, taille, signes particuliers)	Date de naissance ou âge	Signature et cachet du vétérinaire
		M	250285500610581	Berge Blanc Suisse	27/7/98	
		F		6 piff - Bruc. Nerve	01/09/99	
		M		6 piff - Nerve	03/20/98	
		F		8 Bover N. Hec	01/10/99	
		M	25016870015707	Nett. Faveu Hec	01/10/23	
25/3/2014		M	250185000000000	Stichel No feu	106	
		M		chasse tache	94	
		F	2501802012145	8 Berger Faveu	103	
		M	250285500610581	8 Berger Blanc Suisse	98	
08/4/2014		M		8 Malinois Faveu ch.	11/10/13	
		M		8 Groenendael Neri	04/13	
		F	250185500610581	8 Ball - Nain - Faveu ch.	03/13	
		M	250185500610581	8 Ball - Nain - Faveu ch.	01/11	
		F	250185500610581	8 Bott - Nain - Faveu ch.	2/10/99	
		M		8 Bover - Nain - Faveu ch.	01/10/99	
15/4/2014		F	250185500610581	6 piff - Brucellia - Nain	20/9	
		M	250185500610581	Berge Blanc Suisse	07/13	
20/4/2014		M	250185500610581	8 Berger - Nain	10/10	
		M	25016870015707	8 Berger - Nain	03/10/99	

RENSEIGNEMENTS SANITAIRES

Selon les cas, indiquer les renseignements suivants : isolement d'un animal pour raison sanitaire, vaccinations, visites sanitaires du vétérinaire, commémoratifs, symptômes, diagnostic, analyses, radiographies, traitements médicaux, opérations chirurgicales, euthanasies, autopsies, ...

1^{er} vaccin
 250285500666114 + 1^{er} Vaccin
 250285500666128 + 1^{er} Vaccin
 250285500666046 + 1^{er} V.
 anthraxie - caractériel

1^{er} vaccin + 250 2685 006 661 87
 anthraxie - Très mauvais état sanitaire - lachexie
 = caractériel
 1^{er} vaccin

250285500666117 + 1^{er} vaccin
 250285500666156
 Rappel
 anthraxie - caractériel
 = Très mauvais état sanitaire + lachexie
 = lachexie - suspicion parasitaire

Rappel
 =
 visite de tous les chats + chiens

1^{er} vaccin
 =

ANIMAL

RENSEIGNEMENTS SANITAIRES

Date	Espèce (CN - chien CT - chat)	Sexe (M ou F)	Número d'identification (Nom)	Description Race, robe, poils, taille, signes particuliers	Date de naissance ou âge	Signature et cachet du vétérinaire
Saint Eulalie/14		M	250268500661187	Tabac Noir	03/13	 Dr. VET. FERNANDEZ E. n° Ordre 871 Chirurgien Vétérinaire N° 285 - Ordre n° 871 13000 AIX EN PROVENCE Tél. 04 42 55 01 88
		M	25026850058888	Samtgriff - Mauve	01/12	
		M	25026850058877	Samtgriff - Tricolore	05/12	
		M	25026850058877	Pommes Noires à l'ancienne	14/11/08	
		M	25026850061128	Courtaux - Noir-pâle	03/14	
06/5/14		F		Bergers Austri. - Alequin	03/14	 Dr. VET. FERNANDEZ E. n° Ordre 871 Chirurgien Vétérinaire N° 285 - Ordre n° 871 13000 AIX EN PROVENCE Tél. 04 42 55 01 88
		M		Golden Ret. - Safo	15/13	
		M		Européen - Tricolore	05/12	
		M		Européen - Tricolore	07/13	
		M		Bergers - Noir	04/13	
13/5/14	CT	M		Européen - Tricolore	03/14	 Dr. VET. FERNANDEZ E. n° Ordre 871 Chirurgien Vétérinaire N° 285 - Ordre n° 871 13000 AIX EN PROVENCE Tél. 04 42 55 01 88
		M		" " " "	03/14	
		F		Européen - Noire	13/5/2012	
		M		" " " "	136	
		F		" " " "	136	
		M		" " " "	136	
		M		" " " "	136	
		F	139 JCG	Européen - Noire	09/13	
27/5/14		M		York - pas de...	01/13	 Dr. VET. FERNANDEZ E. n° Ordre 871 Chirurgien Vétérinaire N° 285 - Ordre n° 871 13000 AIX EN PROVENCE Tél. 04 42 55 01 88

Salon les cas, indiquer les renseignements suivants :
 isolement d'un animal pour raison sanitaire, vaccinations, vermifugations, visites sanitaires du vétérinaire, commémoratifs, symptômes,
 diagnostic, analyses, radiographies, traitements médicaux, opérations chirurgicales, euthanasies, autopsies, ...



Rappel

250268500684199 +1^{er} Vaccin
 250268500686751 +1^{er} Vaccin
 EKV440 +1^{er} V. + Test ⊖
 140EKW +1^{er} V. + Test ⊖
 Rappel
 Euth. - Insuffisance prénatale

250268500685546
 250268500685455
 250268500685641
 250268500685502
 250268500685431
 250268500685411
 250268500685616
 250268500685568
 Test ⊖
 Rappel

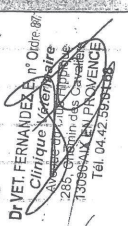
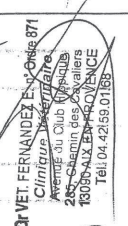
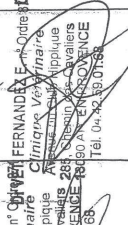
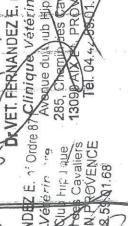

250268500685223 +1^{er} Vaccin

ANIMAL

Date	Espèce (N. chien EP, chat)	Sexe (M, F)	Numero d'identification (Nom)	Description (Race, robe, poids, taille, signes particuliers)	Date de naissance ou âge	Signature et cachet du vétérinaire	
12/15/14		M	250268930135427	Labrad. Noir	03/2011		
		H	2502685043083	Labrad. Noir	10/10		
		M	25026870025109	Race Commune	Nalhouche		08/10
		F		Européen	Apr 2012		04/14
		M		~ ~	~ ~		04/14
21/5/14	CT	F		Européen Noir			
		F		~ Beagle de T			
		M		~ Tabby			
		F		~ Tabby			
		F		~ Tabby			
28/5/14		F		Européen Noire			
		M		~ ~			
		F		~ Kishou			
03/6/14		M		rcm Noir	2/2013		
		F		blabot Faune	6/2013		
		M		s 9 d'ab Se-Me	1/2012		
		F		Européen - Tabby			
		F	2502688077027	Européen - All. Man			
17/6/14	CM	F		SBARL Noire	05/13		
CM	M	BHRTDS	Techal - Faune	2003			



RENSEIGNEMENTS SANITAIRES

Selon les cas, indiquer les renseignements suivants: isolement d'un animal pour raison sanitaire, vaccinations, vermifugations, visites sanitaires du vétérinaire, commémorants, symptômes, diagnostic, analyses, radiographies, traitements médicaux, opérations chirurgicales, euthanasies, autopsies.

Rappel
~ ~
~ ~

 Planet-ID

euthanasie = Coryza suppuré et caractériel

euthanasie : Coryza suppuré. D'ailleurs état général



 + 1^{er} vaccin
 1^{er} vaccin
 Rappel 250 268601043786
 Rappel
 Euthanasie Dangereux Agressif

 + 1^{er} vaccin
 1^{er} vaccin

ANIMAL

RENSEIGNEMENTS SANITAIRES

Date	Espèce (CN - chien / CT - chat)	Sexe (M ou F)	Número d'identification (Nom)	Description (Race, robe, poids, taille, signes particuliers)	Date de naissance ou âge	Signature et cachet du vétérinaire
16/11	CT	F		European cielle de l	15/11/14	1651
		M		European Tigré a Bl	11/14	178
		F		European Point	15/11/14	186
		M		" "	" "	187
		M		" "	" "	188
		F		" Tigré	4/14	180
		F		" Tigré	5/11/14	193
		M	140EKV	" "	05/12	126
		M	2502885008967	golden Nat	6/14	17
24/06/2014	M	F	2502885008967	Yorkshire - Na. P. re	2013	151
	F	F	2502885008967	Beau de B. Na. P.	01/13	198
07/07/2014	F	M	2502885003580	x Fox noir fauve		212
		M	2502885003580	8 fox noir fauve		213
		M	2502885003580	Beige	03/10	12
		M	2502885003580	Griff - Noir	03/11	96
		M	2502885003580	Beige - B. Fauve	01/09	202
		M		European Tigré	01/11/14	170
		M		" Tigré	" "	171
		M		" "	" "	172
		M		" "	" "	173
		F		" "	" "	174

Selon les cas, indiquer les renseignements suivants :
isolement d'un animal pour raison sanitaire, vaccinations, vermifugations, visites sanitaires du vétérinaire, commémoratifs, symptômes, diagnostic, analyses, radiographies, traitements médicaux, opérations chirurgicales, euthanasies, autopsies, ...

Planet-ID
250288601040585

Planet-ID
250288601043663

Planet-ID
250288601043760

Planet-ID
250288601043622

Planet-ID
250288500687480

Planet-ID
250288500687469

invasion
statut Pointe suite Castor

appel
12 jours
diabète - traitement anti-diabète (Glibenclamide)
Moyse

Planet-ID
250288500716007

Planet-ID
250288500715709

Bath : suspicion pneumonie aiguë.
" : Constaté : 0 - germe infecté - HS/HA.

Planet-ID
250288500715795

Planet-ID
250288500715829

Planet-ID
250288500715659

Planet-ID
250288500716020

Planet-ID
250288500715851

Planet-ID
250288500715894

Dr VET. FERNANDEZ E. - Orléans 87
Clinique Vétérinaire
Avenue du Club d'Appelle
285 - Chemin des Carrières
13090 AIX EN PROVENCE
Tel. 04.42.59.01.88

ANIMAL

RENSEIGNEMENTS SANITAIRES

Date	Espèce (CN - chien, CT - chat)	Sexe (M ou F)	Numéro d'identification (Nom)	Description (Races, robe, poils, taille, signes particuliers)	Date de naissance ou âge	Signature et cachet du vétérinaire
11/14		F		Européen Noir	01/14 181	<p>Dr. VET. FERNANDEZ, n° Ordre 871 Clinique Vétérinaire Avenue du Club Hippique 285 Chemin des Cavaliers 13090 AIX EN PROVENCE Tél. 04.42.59.01.88</p>
		F		" "	01/14 182	
08/7/2014		F	250263500715705	8 Berger Fauve	01/13 212	
		F	250263500716078	8 Fox Noir feu	01/13 212	
		M	250263500715707	8 Fox Noir feu	01/13 213	
	CT	F		Européen Noir	01/14 200	
		M		" Noir	" 201	
		M		" Noir	" 202	
		M		" Gris	" 203	
		F		" Noir	" 179	
		F		8 Saucier de B. Colonne point	" 177	
		M		" Noir	" 211	
		M		" Noir feu	" 22	
		F	250263500715581	Européen Noir	135	
16/7/2014		F		Européen Tigré	05/14 231	
		F		" Scilla T	5/14 230	
		F		" Noni black	" 227	
		F		" Tigré	" 229	
		M		" Noir black	" 232	
		F		" Escalle de T.	" 237	
				"	" 238	
				"	" 247	
				"	" 248	

Selon les cas, indiquer les renseignements suivants :
 isolement d'un animal pour raison sanitaire, vaccinations, vermifugations, visites sanitaires du vétérinaire, commémoratifs, symptômes, diagnostic, analyses, radiographies, traitements médicaux, opérations chirurgicales, euthanasies, autopsies, ...

<input type="checkbox"/>		250268500715804
<input type="checkbox"/>		250268500716000
<input type="checkbox"/>		250268500715899
<input type="checkbox"/>		250268500715814
<input type="checkbox"/>		250268500716040
<input type="checkbox"/>		250268500715745
<input type="checkbox"/>		250268500715858
<input type="checkbox"/>		250268500716001
<input type="checkbox"/>		250268500715863
<input type="checkbox"/>		250268500715881
<input checked="" type="checkbox"/>		250288500715704
<input checked="" type="checkbox"/>		250288500715931
		250288500715878
<input checked="" type="checkbox"/>		250288500715961
<input checked="" type="checkbox"/>		250288500715807
<input checked="" type="checkbox"/>		250288500715854
<input checked="" type="checkbox"/>		250288500715962
<input checked="" type="checkbox"/>		250288500715751

ANIMAL

RENSEIGNEMENTS SANITAIRES

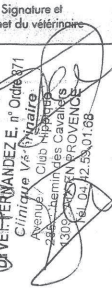
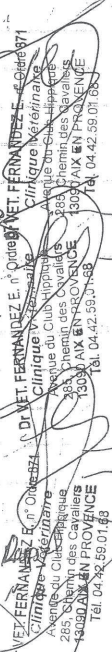
Date	Espèce (CN - chien, CT - chat)	Sexe (M ou F)	Numéro d'identification (Nom)	Description (Race, robe, poils, taille, signes particuliers)	Date de naissance ou âge	Signature et cachet du vétérinaire
23/1/04		M		Empereur Tigré	192	
		M		Empereur Tigré	190	
		M	BHRTOS	Teckel Fauve	11/03 128	
		M	3900010891288	griff Fauve	16	
		F		x boxer Brinsée	24/005 25	
		F		x B All Noir	25	
23/2/04		M		x B All Noir	205 206	
		F		x Berger de Beauce Noir	01/13 198	
		M		croûte Noir	27/003 242	
		F		Empereur Noir	05/5/14 207	
		F		x Empereur Noir	15/5/14 208	
		F		~ ~ Opère	~ 210	
		F		~ ~ Noir	~ 209	
		F	263500716010	x boxer Brinsée	04/2005 257	
		F		Empereur Tigré	05/5/14 191	
		M		~ ~	05/5/14 246	
		M		x Bascoth Tricolore	07/73 265	
		F		Empereur Noir	05/14 183	
		M		Empereur Noir	05/14 184	
		M	1402PF	Empereur Tigré	08/13 150	
		F	124VN	~ ~ Opère	167	

Selon les cas, indiquer les renseignements suivants :
isolement d'un animal pour raison sanitaire, vaccinations, vermifugations, visites sanitaires du vétérinaire, commémoratifs, symptômes, traitements médicaux, opérations chirurgicales, euthanasies, autopsies, ...

X		250268500715896
X		250268500715667
	Rappel	
	Vaccin	
X		250268500718010
	sur visite Modern	
X		250268500732183
	Rappel	
	Vaccin	
X		250268500739201
X		250268500739204
X		250268500739137
X		250268500739142
	Vaccin	
X		250268500739203
X		250268500739207
X		250268500732010
X		250268500731980
X		250268500732036
	Rappel	
	Rappel	

ANIMAL

RENSEIGNEMENTS SANITAIRES

Date	Espèce (CN - chien, CT - chat)	Sexe (M ou F)	Numéro d'identification (Nom)	Description (Race, robe, poids, taille, signes particuliers)	Date de naissance ou âge	Signature et cachet du vétérinaire		
29/7/2014	CT	M	143L2K	♂ Basset Tricolor		266		
		M		♂ B. AEL Faucé chdt	07/13	285		
		F		♂ Bergeron Noir feu	05/14	254		
		F		♀ Faucé chdt	05/14	255		
		M		♀ Faucé chdt	05/14	256		
		F		♀				197
06/08/2014	CT	F	143L2K	♂ Labrador - Noir	05/14	279		
		F		♂ Labrador - Noir	05/14	278		
		F		♀				271
		M		♂ Labrador - Noir				272
		M		♂ Fox Terrier	2013	213		
		M		♂ Bergeron	01/13	35		
		M		♂ Jack R. Bleu N	05/12	197		
		M		♂ B. AEL Faucé chdt	05/13	283		
		M		♂ Bergeron Noir	05/14	251		
		F		♀ Bergeron Tricolor	06/14	279		
		F		♀				252
		F		♀ Bergeron Noir feu	02/14	202		
F	♀ Bergeron Tricolor	15/11	264					

Selon les cas, indiquer les renseignements suivants :
 isolement d'un animal pour raison sanitaire, vaccinations, vermifugations, visites sanitaires du vétérinaire, commémoratifs, symptômes, diagnostic, analyses, radiographies, traitements médicaux, opérations chirurgicales, euthanasies, autopsies, ...

1^{er} vaccin
 250288500732217
 250288500732232
 250288500732218
 250288500732241

Rappel
 250288500732069
 250288500732000





2 visites Mndem 19.253

1^{er} vaccin
 250288500731987 + 1^{er} vaccin.
 Rappel
 Rappel
 Rappel
 1^{er} vaccin
 250288500731951
 250288500732011
 250288500731984
 250288500732204
 250288500732041

Dr. VET. FERNANDEZ E. n° Ordre 871
 Clinique Vétérinaire
 Avenue du Club Hippique
 285 Chemin Des Cavaliers
 13090 AIX EN PROVENCE
 Tel. 04.42.59.01.68

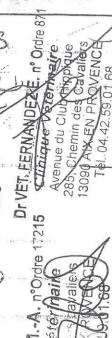

















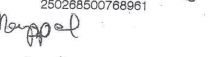

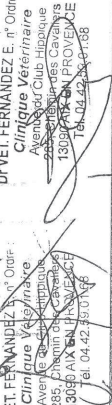
ANIMAL

RENSEIGNEMENTS SANITAIRES

Date	Espèce (CN - chien / CT - chat)	Sexe (M ou F)	Numéro d'identification (Nom)	Description (Race, robe, poids, taille, signes particuliers)	Date de naissance ou âge	Signature et cachet du vétérinaire	
6/5/2014		M	143224	European Tigre	15/11/14	 <p>Dr. VERLEMANDE, n° Ordre 871 Avenue du Château de la Chapelle 285 Chemin des Capucines 13009 AIX-EN-PROVENCE Tél. 04.42.39.01.68</p>	
		M		European Rous	15/6/14		262
		F		Tigre	15/6/14		288
		F		Tigre	15/6/14		284
		F		European Non	11/13		239
		F		x Siamois - Seal Point	10 ans		
1/2/8/2014		M	1454FC	European - Non	11/13	 <p>Dr. MICHEL M.A. n° Ordre 17215 Avenue de la République 13009 AIX-EN-PROVENCE Tél. 04.42.39.01.68</p>	
		F		6 Berger Alle Fausse	1/6/14		294
		F		4 Berger Nafan	1/6/14		297
		F		2 Fausse	1/6/14		295
		F		2 Fausse	1/6/14		296
		F		2 Nafan	1/6/14		298
18/8/2014	F	M	1454FE	European - Tigre	01/6/14	 <p>Dr. VERLEMANDE, n° Ordre 871 Avenue du Château de la Chapelle 285 Chemin des Capucines 13009 AIX-EN-PROVENCE Tél. 04.42.39.01.68</p>	
		M		European Rous	1/6/14		281
		M		European Rous	2000		241
		M		European Tigre	2000		281
18/8/2014	F	1454FE	European - Ambré	05/14	230	 <p>Dr. VERLEMANDE, n° Ordre 871 Avenue du Château de la Chapelle 285 Chemin des Capucines 13009 AIX-EN-PROVENCE Tél. 04.42.39.01.68</p>	
			Shiffon	Non	05/13		28
			Shiffon	Fausse	05/13		260

Selon les cas, indiquer les renseignements suivants :
 isolement d'un animal pour raison sanitaire, vaccinations, vermifugations, visites sanitaires du vétérinaire, commémoratifs, symptômes, diagnostic, analyses, radiographies, traitements médicaux, opérations chirurgicales, euthanasies, autopsies, ...

250268500732145	
250268500739150	
250268500739223	
250268500732212	
Rappel Euthanasie = cancer intestins	
Rappel 1 visite Nordem	
250268500731920	+ 1 ^{er} V
250268500731910	+ 1 ^{er} V
250268500731981	+ u
250268500732225	+ u
250268500731865	+ u
250268500732074	
250268500732061	
250268500732223	
250268500768863	
Rappel	
Rappel	

ANIMAL						RENSEIGNEMENTS SANITAIRES		
Date	Espèce (CN - chien CT - chat)	Sexe (M ou F)	Numéro d'identification (Nom)	Description Race, robe, poils, taille, signes particuliers	Date de naissance ou âge	Signature et cachet du vétérinaire		
02/09/2014		M		Plushie Noire	03/14	324		
				Plushie Safran	01/13	321		
				Empereur Noir	07/14	276		
				Plushie Gris	07/14	277		
				Empereur Noire	01/12	287		
				Empereur Noir	6/14	236		
				Plushie Safran	6/14	214		
				Empereur Tricolore	09/12	313		
				Empereur Noir	08/14	311		
				Plushie Noir	2010	242		
09/09/2014		M		Plushie Noire	03/14	324		
				Empereur Safran	08/2013	253		
				Empereur Gris	07/14	303		
				Empereur Noire	2006	308		
				Empereur Noire	2004	309		
				Empereur Tricolore	07/14	304		
				Empereur Tricolore	07/14	325		
				Empereur Noire	08/14	321		
				Empereur Noire	08/14	228		
				Empereur Noire	08/14	228		

Selon les cas, indiquer les renseignements suivants :
isolement d'un animal pour raison sanitaire, vaccinations, vermifugations, visites sanitaires du vétérinaire, commémoratifs, symptômes, diagnostic, analyses, radiographies, traitements médicaux, opérations chirurgicales, euthanasies, autopsies, ...

1^{er} vaccin + 1^{er} vaccin
Test ⊕

appel

1^{er} vaccin + 1^{er} vaccin

Test ⊕

Test ⊕

250268500769050

ANIMAL

RENSEIGNEMENTS SANITAIRES

Date	Espèce (CN - chien / CT - chat)	Sexe (M / ou F)	Numéro d'identification (Nom)	Description (Race, robe, poids, taille, signes particuliers)	Date de naissance ou âge	Signature et cachet du vétérinaire
Suite de 09/14		F		Empereur Tigre	06/14	224
		F		Empereur Narké	06/14	225
		F		Empereur Tigre	07/14	291
16/9/2014		M	145UFÉ	Empereur Tigre	17/14	333
				Empereur - Tigre	07/12	281
23/9/2014	F	F	25026850040533	Blk Nap	06/14	189
	F	F	25026850030932	Jackh Taischa	14/1/08	322
	M	M		Empereur Narké	15/7/14	340
	M	M		" " Tigre	15/7/14	337
	F	F		" " "	" "	34
	F	F		" " Beige blk	" "	33
	F	F		" " Palen	11/6/14	33
	F	F		" " Tigre	11/6/14	319
	F	F		" " Anelle de tete	" "	347
	F	F		" " Tigre	15/7/14	292
	F	F		" " Noir	" "	293
	F	F		Empereur Narké	01/11/14	356
	F	F		Empereur Narké	2014	309
30/9/2014	M	M	2502685003700	Blalge Fance ch.	2012	374
	F	F		Comark Narké	2013	366
	F	F		Selle A. Tuisde	2014	378
	M	M		Empereur Narké	2011	355

Selon les cas, indiquer les renseignements suivants :
 isolement d'un animal pour raison sanitaire, vaccinations, vermifugations, visites sanitaires du vétérinaire, commémoratifs, symptômes, diagnostic, analyses, radiographies, traitements médicaux, opérations chirurgicales, euthanasies, autopsies, ...

250268500769051

250268500769132

250268500770839

250268500732067

Rappel

DDPP 3
 le 19/09/14
 Jaillard

CRS

1^{er} Valeur + CRS

250268500769028

250268500769035

250268500769036

250268500769013

250268500769019

250268500769041

250268500769920

250268500769001

250268500769028

250268500768880

Insuffisance Rénale Bilatérale - Euthanasie

1^{er} Valeur

Dr VET. FERNANDEZ E. n° Ordre 871
 Clinique Vétérinaire
 Avenue du Club Hippique
 245 Chemin des Cavaliers
 13300 AX EN PROVENCE
 Tel: 04-42-59-01-68

ANIMAL

RENSEIGNEMENTS SANITAIRES

Date	Espèce (CN - chien / CT - chat)	Sexe (M ou F)	Numéro d'identification (Nom)	Description (Race, robe, poils, taille, signes particuliers)	Date de naissance ou âge	Signature et cachet du vétérinaire
30/9/14	Spate	M		Empereur Noir	15/7	343
		F		" Bleu No	"	341
		M		" y. b	"	342
		M		" n. n	"	345
		M		" n	"	344
		F		" n	"	361
	ET	F	F2502685007380	Empereur Noir	2012	287
07/1/14		F		Grand Noir	10/10	389
		M		Rp. B. Bleu	10/10	379
		F	F2502685007385	Boye Fausse chert	08/13	255
		F	F2502685007381	Setter A. Truise	10/10	378
		F		Empereur Tigré	21/8/14	373
		F		Empereur Tigré	17/14	387
		F		Empereur Noir	1/8/14	37
		F		" " Noir	8/14	395
		F		Empereur Noir	1/10/13	375

Dr VET. FERNANDEZ E. n° Ordre 71
 Clinique Vétérinaire
 Avenue du Général de Gaulle
 285, Chemin des Cavaliers
 13090 AIX EN PROVENCE
 Tel. 04.42.55.01.68

Salon les cas, indiquer les renseignements suivants :
 itement d'un animal pour raison sanitaire, vaccinations, vermifugations, visites sanitaires du vétérinaire, commémoratifs, symptômes, diagnostic, analyses, radiographies, traitements médicaux, opérations chirurgicales, euthanasies, autopsies, ...

250268500733690
 250268500733691
 250268500733842
 250268500733823
 250268500733832
 250268500733805

Rappel

250268500733857
 250268500733881
 Rappel + CBS
 la Vau

250268500734032
 250268500733898
 250268500733867
 250268500733853

fait leuse (+)