



Aix en Provence

VILLE THERMALE ET CLIMATIQUE

**EXTRAIT DU REGISTRE DES DELIBERATIONS  
DU CONSEIL MUNICIPAL DE LA VILLE D'AIX-EN-  
PROVENCE N°2013.30**

Séance publique du

28 janvier 2013

Présidence de Madame Maryse JOISSAINS MASINI,  
Maire d'Aix-en-Provence  
Président de la Communauté du Pays d'Aix

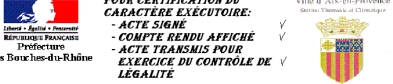
Accusé de réception en préfecture
A013-211300017-20130128-25280- DE-1-1_0
Date de signature : 30/01/13
Date de réception : mercredi 30 janvier 2013
 <p>POUR CERTIFICATION DU CARACTÈRE EXÉCUTOIRE: - ACTE SIGNÉ ✓ - COMPTE RENDU AFFICHÉ ✓ - ACTE TRANSMIS POUR EXERCICE DU CONTRÔLE DE LEGALITÉ ✓</p>

**OBJET : RUE HENRI MOISSAN - MISE A DISPOSITION DU CONSEIL GENERAL DES BOUCHES DU RHONE D'UNE EMPRISE DE TERRAIN POUR LA CONSTRUCTION D'UN GYMNASSE**

Le 28/01/13 à 18h00, le Conseil Municipal de la Commune d'Aix-en-Provence s'est réuni en session Ordinaire dans la salle de ses délibérations, à l'Hôtel-de-Ville, sur la convocation qui lui a été adressée par Mme Maryse JOISSAINS-MASINI, Maire le 22/01/2013, conformément aux articles L 2121-10 et L 2121-12 du Code Général des Collectivités Territoriales.

**Etaient Présents :**

M. Jacques AGOPIAN, Mlle Odile BARBAT-BLANC, Mme Dahbia BENNOUR, Mme Charlotte BENON, Mme Christine BERNARD, Mme Odile BONTHOUX, M. Héliot BRAMI, M. Gérard BRAMOULLÉ, Mme Danièle BRUNET, M. Maurice CHAZEAU, M. Eric CHEVALIER, M. Jean CHORRO, Mme Chantal DAVENNE, M. François-Xavier DE PERETTI, M. Yannick DECARA, M. Gérard DELOCHE, Mme Brigitte DEVESA, Mme Sylvaine DI CARO, M. Laurent DILLINGER, Mme Michelle EINAUDI, M. Robert FOUQUET, M. Alexandre GALLESE, M. Jacques GARCON, M. Gérard GERACI, M. Hervé GUERRERA, M. André GUINDE, M. François HAMY, Mme Sophie JOISSAINS, Mme Maryse JOISSAINS MASINI, Mme Patricia LARNAUDIE, M. Christian LOUIT, M. Alexandre MEDVEDOWSKY, Mme Reine MERGER, Mme Amaria MOHAMMEDI, Mme Arlette OLLIVIER, M. Stéphane PAOLI, M. Jean-Marc PERRIN, Mme Liliane PIERRON, Mme Catherine RIVET-JOLIN, Mme Danielle SANTAMARIA, Mme Marie-Pierre SICARD - DESNUELLE, Mme Catherine SILVESTRE, Mme Fleur SKRIVAN, M. Jules SUSINI, M. Francis TAULAN, Mme Marie José VALETA

**Excusés avec pouvoir donné conformément aux dispositions de l'article L 2121-20 du Code Général des Collectivités Territoriales:**

M. Lucien AMBROGIANI à M. Alexandre MEDVEDOWSKY, Mme Agnès AMIACH ELBEZ à M. François-Xavier DE PERETTI, Mme Martine FENESTRAZ à M. Eric CHEVALIER, Mme Michèle JONES à Mme Danielle SANTAMARIA, M. Henri MATAS à M. Francis TAULAN, M. Christian PEREZ à M. Stéphane PAOLI, Mme Françoise TERME à Mme Danièle BRUNET, M. Victor TONIN à M. Gérard BRAMOULLÉ

**Excusés sans pouvoir :**

M. Jean-Christophe GROSSI

Secrétaire : Stéphane PAOLI

Mme Odile BONTHOUX donne lecture du rapport ci-joint.



04.10

**Aix en Provence**

VILLE THERMALE ET CLIMATIQUE

D.G.A.S Aménagement Urbain -  
Etudes Juridiques et Marchés Publics  
Direction du Foncier & Gestion du Patrimoine

RAPPORT POUR  
**LE CONSEIL MUNICIPAL**  
DU 28/01/13

-----  
**RAPPORTEUR** : Mme Odile BONTHOUX

**Nomenclature** : 3.2 Alienations

**Politique Publique** : 04-AMENAGEMENT ET GESTION DE L'ESPACE URBAIN

**OBJET** : RUE HENRI MOISSAN - MISE A DISPOSITION DU CONSEIL GENERAL DES BOUCHES DU RHONE D'UNE EMPRISE DE TERRAIN POUR LA CONSTRUCTION D'UN GYMNASSE - Décision du Conseil

Mes chers Collègues,

Dans le cadre des travaux de réaménagement du Collège de l'Arc de Meyran, le Conseil Général des Bouches du Rhône a contacté la Ville d'Aix-en-Provence afin de rechercher un site susceptible d'accueillir un nouveau gymnase.

Le choix s'est porté sur une emprise située rue Henri Moissan, mitoyenne des terrains d'assiette du collège (cf plan joint).

La surface nécessaire représente environ 4556 m<sup>2</sup> est à distraire de la parcelle cadastrée section EL n° 110 d'une plus grande contenance (le document d'arpentage est en cours de finalisation).

Il convient, pour que le projet de construction puisse être mis en œuvre que la Ville se prononce sur la mise à disposition du terrain correspondant.

En conséquence, je vous demande, Mes Chers Collègues, de bien vouloir :

**-DECIDER** la mise à disposition du Conseil Général des Bouches du Rhône de l'emprise nécessaire, rue Henri Moissan, pour la construction d'un gymnase,

**-AUTORISER** le Conseil Général des Bouches du Rhône à déposer toutes les demandes d'autorisations et à mettre en œuvre les travaux nécessaires pour la réalisation du projet de gymnase.

**-AUTORISER** Mme le Maire ou l'Adjoint délégué au Foncier à signer tout document afférent à ce dossier.

**2013.30 - RUE HENRI MOISSAN - MISE A DISPOSITION DU CONSEIL GENERAL DES BOUCHES DU RHONE D'UNE EMPRISE DE TERRAIN POUR LA CONSTRUCTION D'UN GYMNASSE**

<b>Présents et représentés</b>	<b>: 54</b>
<b>Présents</b>	<b>: 46</b>
<b>Abstentions</b>	<b>: 0</b>
<b>Non participation</b>	<b>: 0</b>
<b>Suffrages Exprimés</b>	<b>: 54</b>
<b>Pour</b>	<b>: 54</b>
<b>Contre</b>	<b>: 0</b>

**Ont voté contre**

NEANT

**Se sont abstenus**

NEANT

**N'ont pas pris part au vote**

NEANT

**Le Conseil Municipal a Adopté à l'unanimité  
le rapport qui précède.**

**Ont signé Maryse JOISSAINS MASINI,**

**Président de séance et les membres du conseil présents :**

**Le Conseiller Municipal délégué,  
Arlette OLLIVIER**

**Compte-rendu de la délibération affiché le : 30/01/2013  
(articles L 2121-25 et R 2121-11 du C.G.C.T.)**

EXTRAIT DU PLAN CADASTRAL  
INFORMATISÉ

Département :  
BOUCHES DU RHONE

Commune :  
AIX EN PROVENCE

Section : BR  
Fausse : 000 BR 01

Échelle d'origine : 1/1000  
Échelle d'édition : 1/1000

Date d'édition : 31/08/2012  
(fuseau horaire de Paris)

Coordonnées en projection : RGF93CC44

Le plan visualisé sur cet extrait est géré par le  
centre des impôts foncier suivant :  
Aix en Provence 1  
Hotel des Impôts Foncier 10 avenue de la Cible  
13626  
13626 Aix en Provence Cedex 1  
tél. 04 42 37 54 57 - fax 04 42 37 53 88  
cdif.aix-en-provence-1@dgifp.finances.gouv.fr

Cet extrait de plan vous est délivré par :

cadastre.gouv.fr

©2011 Ministère du budget, des comptes  
publics, de la fonction publique et de la réforme  
de l'Etat

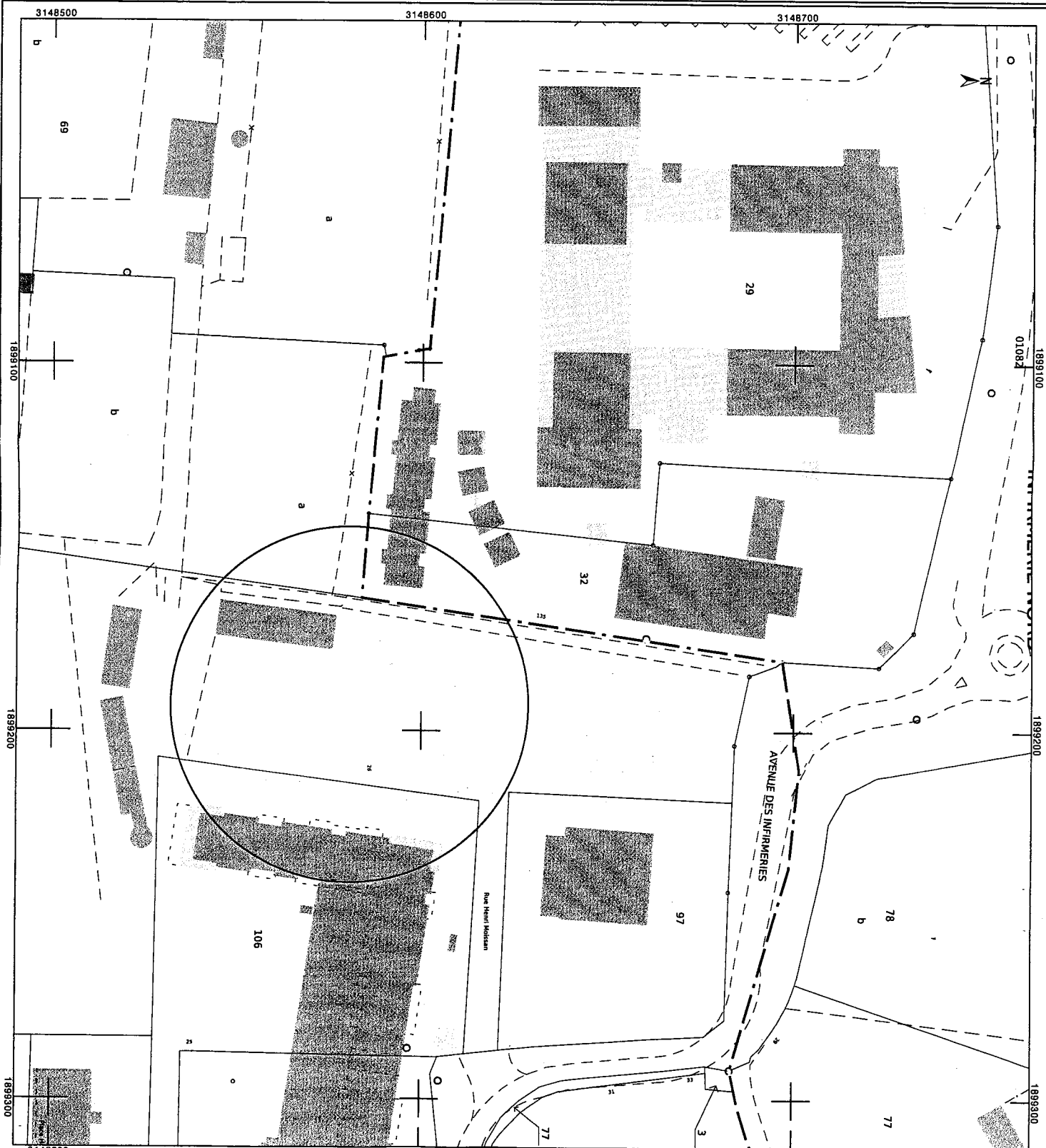

CONSTRUCTION DU GYMNASE DU COLLEGE  
ARC DE MEYRAN AIX-EN-PROVENCE

Maitrise d'Ouvrage : Conseil Général des Bouches du Rhône - Mandataire : Terra13  
Maitrise d'Oeuvre : C.Flachaire Architecte Mandataire - B.Maggio - GII - I2C - DoMEne - PhD - Esp9

PLAN CADASTRAL Ech.: 1/1000° Phase: DPC  
Date: Novembre 2012 PC1b

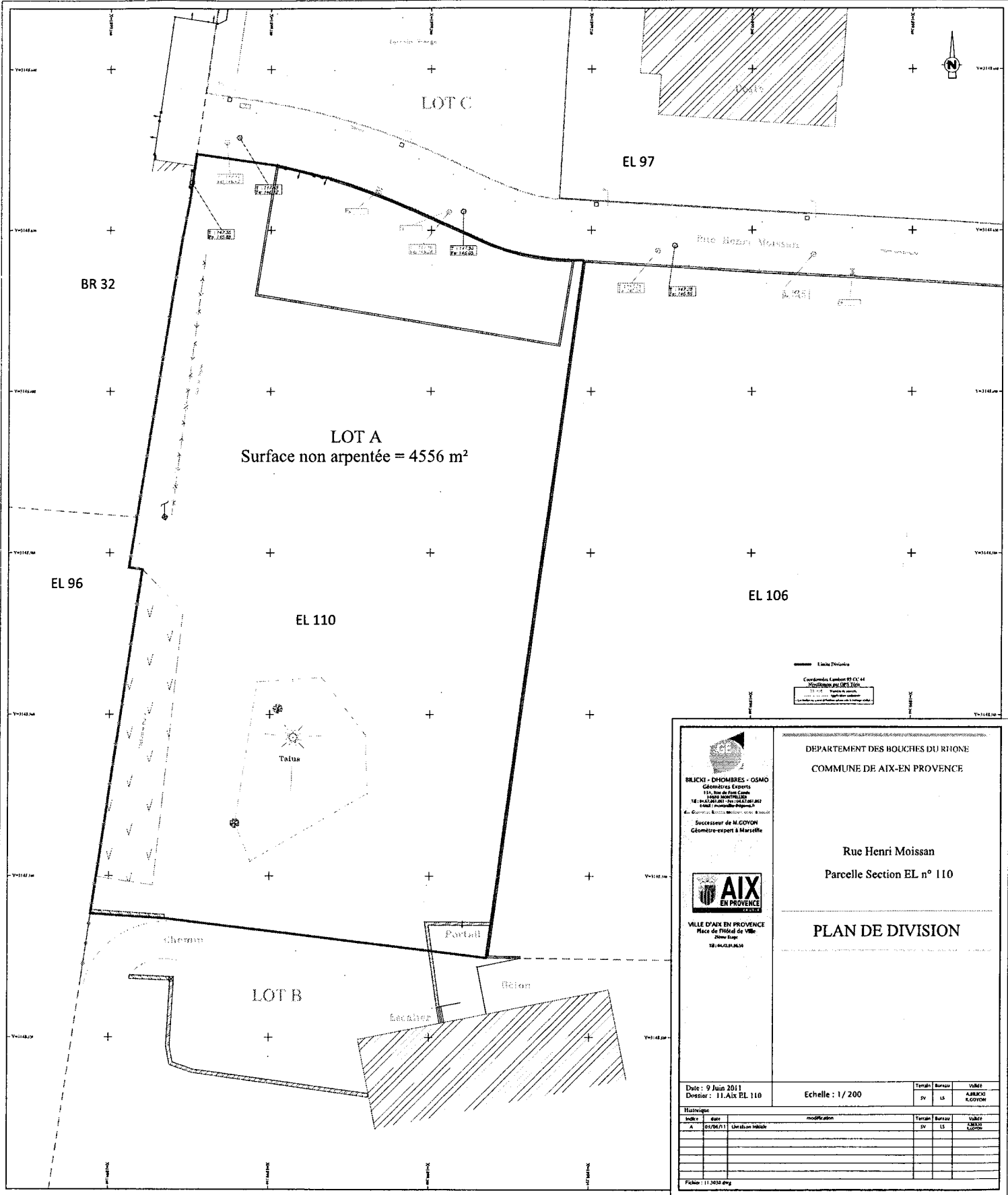

----- Ligne Prioritaire  
 Coordonnées Lambert 93 CL 44  
 Révision du cadastre  
 1:10000 - Point de repère  
 1:10000 - Point de repère  
 Les données sont relatives à la date de l'état des lieux



**BLICKI - DHOMBRES - OSMO**  
 Géomètres Experts  
 110, Rue de Saint-Casimir  
 13100 AIX-EN-PROVENCE  
 Tél. 04 42 98 10 81 - 04 42 98 10 82  
 Email: gexp@bdo.fr  
 Successeur de M. GOYON  
 Géomètre-expert à Marseille

DEPARTEMENT DES BOUCHES DU RHONE  
 COMMUNE DE AIX-EN PROVENCE

Rue Henri Moissan  
 Parcelle Section EL n° 110

**PLAN DE DIVISION**

Date : 9 Juin 2011  
 Dossier : ILAIX EL 110

Echelle : 1/ 200

Terrain	Bureau	Valeur
SV	LS	AIRICO K.GOYON

Historique		date	modification	Terrain	Bureau	Valeur
A	09/06/11	Un plan initial		SV	LS	AIRICO K.GOYON

Fichier : 11.3010.dwg

EXTRAIT DU PLAN CADASTRAL  
INFORMATISÉ

Département :  
BOUCHES DU RHONE

Commune :  
AIX EN PROVENCE

Section : BR  
Fausse : 000 BR 01

Échelle d'origine : 1/1000  
Échelle d'édition : 1/1000

Date d'édition : 31/08/2012  
(fuseau horaire de Paris)

Coordonnées en projection : RGF93CC44

Le plan visualisé sur cet extrait est géré par le  
centre des impôts foncier suivant :  
Aix en Provence 1  
Hotel des Impôts Foncier 10 avenue de la Cibie  
13626  
13626 Aix en Provence Cedex 1  
tél. 04 42 37 54 57 - fax 04 42 37 53 88  
cdif.aix-en-provence-1@dgifp.finances.gouv.fr

Cet extrait de plan vous est délivré par :

cadastre.gouv.fr

©2011 Ministère du budget, des comptes  
publics, de la fonction publique et de la réforme  
de l'Etat

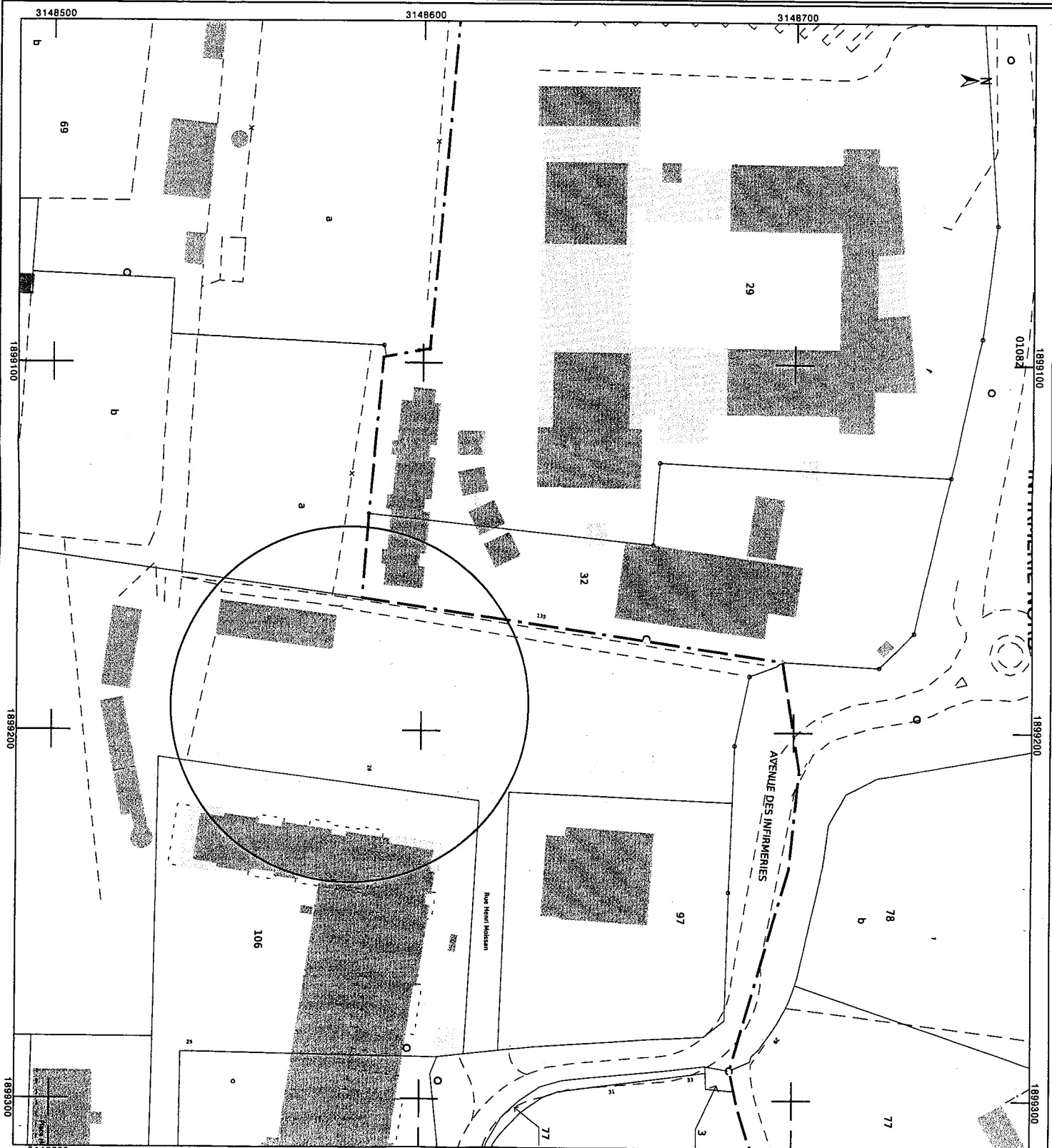

CONSTRUCTION DU GYMNASE DU COLLEGE  
ARC DE MEYRAN AIX-EN-PROVENCE

Maitrise d'Ouvrage : Conseil Général des Bouches du Rhône - Mandataire : Terra13  
Maitrise d'Oeuvre : C.Flachaire Architecte Mandataire - B.Maggio - GII - I2C - DoMEne - PhD - Esp9

PLAN CADASTRAL

Ech.: 1/1000° Phase: DPC  
Date: Novembre 2012 PC1b

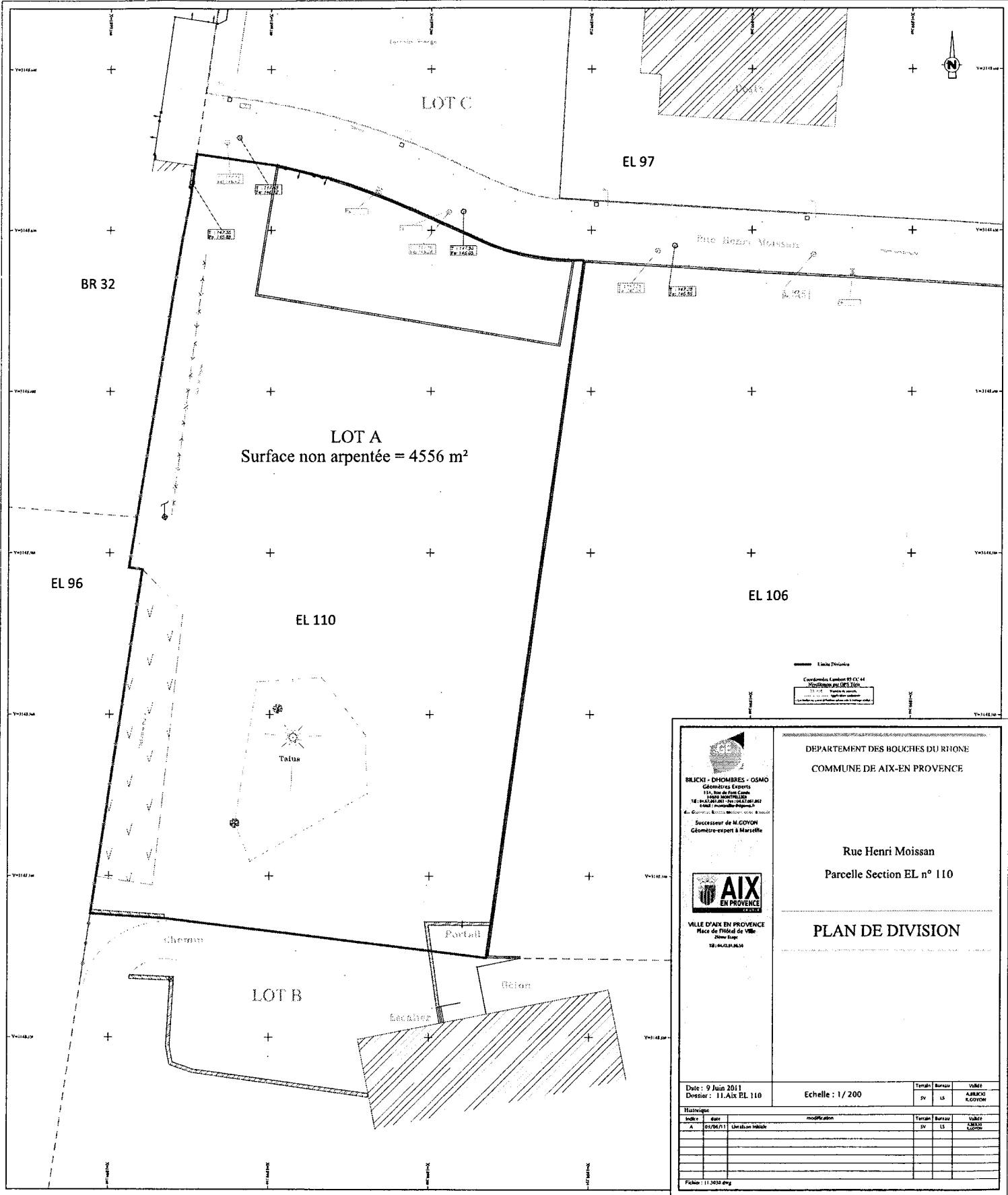

DEPARTEMENT DES BOUCHES DU RHONE  
 COMMUNE DE AIX-EN PROVENCE

Rue Henri Moissan  
 Parcelle Section EL n° 110

**PLAN DE DIVISION**

---

Date : 9 Juin 2011  
 Dossier : 11AIX EL 110

Echelle : 1/ 200

Indice	date	modification	Terrain		Valeur
			SV	LS	
A	09/06/11	Un plan initial			23830 RUCP

Fichier : 11.3010.dwg

**BLICKI - DHOMBRES - OSMO**  
 Géomètres Experts  
 110, Rue de Font Caude  
 13100 AIX EN PROVENCE  
 Tél : 04.42.91.01.71 - 04.42.91.01.82  
 Email : g.experts@bllicki-dhombres-osmo.fr  
 Successeur de M. GOYON  
 Géomètre-expert à Marseille



VILLE D'AIX EN PROVENCE  
 Place de l'Hôtel de Ville  
 13000 Aix-en-Provence  
 Tél : 04.42.26.26.26

Ligne Prioritaire  
 Coordonnées Lambert 93 CL 44  
 Révision du fichier  
 23.11.11 - Version de plan  
 23.11.11 - Version de plan  
 Les données sont relatives à la date de l'impression