



Aix en Provence

VILLE THERMALE ET CLIMATIQUE

**EXTRAIT DU REGISTRE DES DELIBERATIONS  
DU CONSEIL MUNICIPAL DE LA VILLE D'AIX-EN-  
PROVENCE N°2012.1059**

Séance publique du

8 octobre 2012

Présidence de Madame Maryse JOISSAINS MASINI,  
Maire d'Aix-en-Provence  
Président de la Communauté du Pays d'Aix

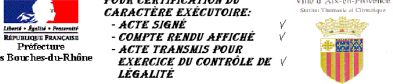
Accusé de réception en préfecture
A013-211300017-20121008-22758- DE-1-1_0
Date de signature : 10/10/12
Date de réception : mercredi 10 octobre 2012
 <p>POUR CERTIFICATION DU CARACTÈRE EXÉCUTOIRE: - ACTE SIGNÉ ✓ - COMPTE RENDU AFFICHÉ ✓ - ACTE TRANSMIS POUR EXERCICE DU CONTRÔLE DE LEGALITÉ ✓</p>

**OBJET : MARSEILLE PROVENCE 2013 - CRÉATION D'UN SENTIER DE GRANDE  
RANDONNÉE A VOCATION CULTURELLE - ADHÉSION AU PROJET "GR 2013" -  
APPROBATION DU TRACÉ**

Le 08/10/12 à 18h00, le Conseil Municipal de la Commune d'Aix-en-Provence s'est réuni en session Ordinaire dans la salle de ses délibérations, à l'Hôtel-de-Ville, sur la convocation qui lui a été adressée par Mme Maryse JOISSAINS-MASINI, Maire le 02/10/2012, conformément aux articles L 2121-10 et L 2121-12 du Code Général des Collectivités Territoriales.

**Etaient Présents :**

Mlle Odile BARBAT-BLANC, Mme Dahbia BENNOUR, Mme Charlotte BENON, Mme Christine BERNARD, Mme Odile BONTHOUX, M. Gérard BRAMOULLÉ, Mme Danièle BRUNET, M. Maurice CHAZEAU, M. Eric CHEVALIER, M. Jean CHORRO, Mme Chantal DAVENNE, M. François-Xavier DE PERETTI, Mme Brigitte DEVESA, Mme Sylvaine DI CARO, M. Laurent DILLINGER, Mme Michelle EINAUDI, Mme Martine FENESTRAZ, M. Robert FOUQUET, M. Alexandre GALLESE, M. Jacques GARCON, M. Gérard GERACI, M. Hervé GUERRERA, M. André GUINDE, M. François HAMY, Mme Sophie JOISSAINS, Mme Maryse JOISSAINS MASINI, Mme Patricia LARNAUDIE, Mme Reine MERGER, Mme Arlette OLLIVIER, M. Stéphane PAOLI, M. Jean-Marc PERRIN, Mme Liliane PIERRON, Mme Danielle SANTAMARIA, Mme Marie-Pierre SICARD - DESNUELLE, Mme Catherine SILVESTRE, M. Jules SUSINI, M. Francis TAULAN, M. Victor TONIN, Mme Marie José VALETA

**Excusés avec pouvoir donné conformément aux dispositions de l'article L 2121-20 du Code Général des Collectivités Territoriales:**

Mme Agnès AMIACH ELBEZ à M. François-Xavier DE PERETTI, M. Héliot BRAMI à M. Francis TAULAN, Mme Michèle JONES à Mme Arlette OLLIVIER, M. Christian LOUIT à Mme Danielle SANTAMARIA, M. Henri MATAS à Mlle Odile BARBAT-BLANC, Mme Amaria MOHAMMEDI à M. Gérard GERACI, M. Christian PEREZ à M. Stéphane PAOLI, Mme Catherine RIVET-JOLIN à Mme Charlotte BENON, Mme Fleur SKRIVAN à Mme Michelle EINAUDI

**Excusés sans pouvoir :**

M. Jacques AGOPIAN, M. Lucien AMBROGIANI, M. Yannick DECARA, M. Gerard DELOCHE, M. Jean-Christophe GROSSI, M. Alexandre MEDVEDOWSKY, Mme Françoise TERME

Secrétaire : Yannick DECARA

Mme Sophie JOISSAINS donne lecture du rapport ci-joint.



07.05

**Aix en Provence**

VILLE THERMALE ET CLIMATIQUE

D.G.A.S Education - Culture  
- Politique de la Ville  
Direction de la Culture

RAPPORT POUR  
**LE CONSEIL MUNICIPAL**  
DU 08/10/12

-----

**RAPPORTEUR** : Mme Sophie JOISSAINS

**CO-RAPPORTEUR(S)** : M. Alexandre GALLESE, M. Stéphane PAOLI

**Politique Publique** : 07-DEVELOPPEMENT CULTUREL ET ARTISTIQUE

**OBJET** : MARSEILLE PROVENCE 2013 - CRÉATION D'UN SENTIER DE GRANDE RANDONNÉE A VOCATION CULTURELLE - ADHÉSION AU PROJET "GR 2013" - APPROBATION DU TRACÉ - Décision du Conseil

Mes Chers Collègues,

Dans le cadre de la Capitale Européenne de la Culture, l'association Marseille Provence 2013, en partenariat avec le Comité Départemental de la Fédération Française de la Randonnée Pédestre des Bouches du Rhône, propose la création d'un chemin de grande randonnée sous l'appellation «GR 2013». La conception de cet itinéraire répond à une vocation à la fois environnementale et culturelle.

Ce projet vise à mettre en lumière la singularité du territoire de Marseille-Provence, à favoriser à la fois sa connaissance, sa découverte et son appropriation par le plus grand nombre de visiteurs et a vocation à être pérennisé.

Le parcours dont l'épicentre est situé à la Gare TGV-Arbois, est constitué de deux grandes boucles reliées entre elles en ce point : à l'ouest, la boucle de l'Etang de Berre; à l'est, la boucle de l'Etoile. D'une longueur de près de 360 km, il traverse 39 communes et permet d'explorer un vaste territoire riche de contrastes, constitué d'espaces naturels et d'espaces urbains ou industriels. L'enjeu est de construire, tout au long de l'année, une représentation physique et poétique de ce territoire grâce à un jeu de balades, de collectes d'impressions, de dispositifs cartographiques artistiques et innovants.

- Vu la demande présentée par Marseille-Provence 2013 en partenariat avec le Comité Départemental de la Fédération Française de la Randonnée Pédestre des Bouches du Rhône (CDRP13),
- Après avoir pris connaissance du tracé du GR2013 tel que présenté sur les documents annexés (*carte IGN*),
- Après avoir pris connaissance des conventions de passage et de balisage conclues entre MP 13 et des tiers et relatives aux tronçons appartenant à ces mêmes tiers.

Je vous demande, Mes Chers Collègues, de bien vouloir :

- **AUTORISER** le balisage de l'itinéraire empruntant les chemins concernés (*Liste des chemins ruraux et communaux concernés par l'itinéraire, ci-joint*) conformément aux normes de la Charte Officielle du balisage et de la Signalisation – édition Fédération Française de la Randonnée Pédestre 2006 le GR2013, lequel relève des GR de Pays et sera balisé en jaune et rouge
- **ENGAGER** la Ville à :
  - conserver aux chemins publics, ruraux et communaux, retenus sur son territoire leur caractère public et ouvert,
  - ne pas les aliéner,
  - solliciter auprès du Conseil Général l'inscription du(*des*) chemin(*s*) au PDIPR si ce(*s*) dernier(*s*) n'y figure(*nt*) pas déjà,
  - maintenir la libre circulation de l'activité ci-dessus désignée,
  - informer la fédération de toute modification (suppression, remembrement, cession,...), et travailler conjointement avec cette dernière à trouver une solution de remplacement,
  - autoriser le balisage du GR en concertation avec les services compétents de la Ville.

La présente autorisation est maintenue au profit du Comité Départemental de la Randonnée Pédestre des Bouches-du-Rhône au-delà de l'organisation des actions menées dans le cadre de Marseille-Provence 2013.

**2012.1059 - MARSEILLE PROVENCE 2013 - CRÉATION D'UN SENTIER DE GRANDE RANDONNÉE A VOCATION CULTURELLE - ADHÉSION AU PROJET "GR 2013" - APPROBATION DU TRACÉ**

<b>Présents et représentés</b>	<b>: 48</b>
<b>Présents</b>	<b>: 39</b>
<b>Abstentions</b>	<b>: 0</b>
<b>Non participation</b>	<b>: 0</b>
<b>Suffrages Exprimés</b>	<b>: 48</b>
<b>Pour</b>	<b>: 48</b>
<b>Contre</b>	<b>: 0</b>

**Ont voté contre**

NEANT

**Se sont abstenus**

NEANT

**N'ont pas pris part au vote**

NEANT

**Le Conseil Municipal a Adopté à l'unanimité  
le rapport qui précède.**

**Ont signé Maryse JOISSAINS MASINI, Maire**

**Président de séance et les membres du conseil présents :**

**Le Conseiller Municipal délégué,  
Arlette OLLIVIER**

**Compte-rendu de la délibération affiché le : 10/10/2012  
(articles L 2121-25 et R 2121-11 du C.G.C.T.)**



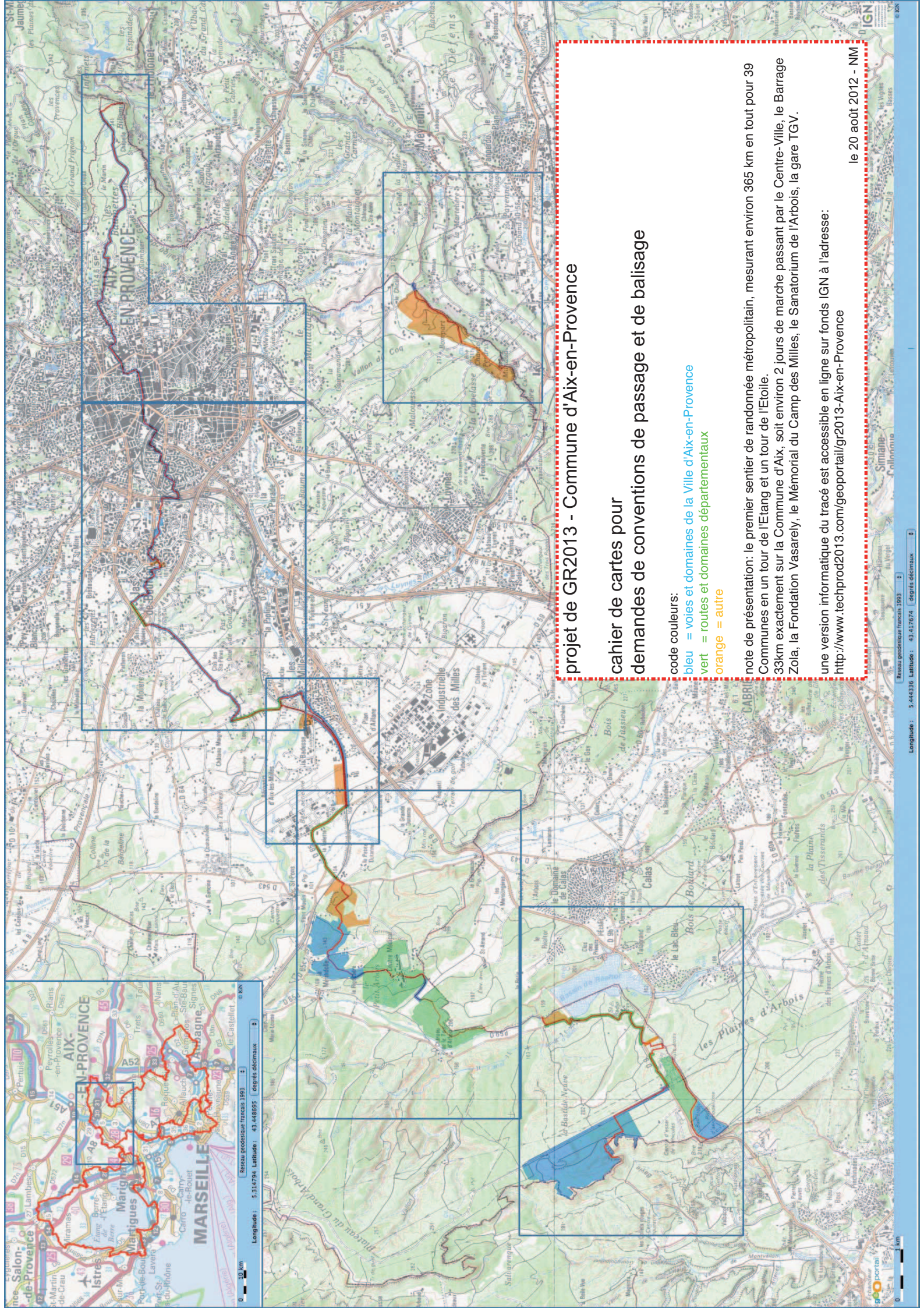

### projet de GR2013 - Commune d'Aix-en-Provence

cahier de cartes pour  
demandes de conventions de passage et de balisage

code couleurs:

bleu = voies et domaines de la Ville d'Aix-en-Provence

vert = routes et domaines départementaux

orange = autre

note de présentation: le premier sentier de randonnée métropolitain, mesurant environ 365 km en tout pour 39 Communes en un tour de l'Etang et un tour de l'Etoile.

33km exactement sur la Commune d'Aix, soit environ 2 jours de marche passant par le Centre-Ville, le Barrage Zola, la Fondation Vasarely, le Mémorial du Camp des Milles, le Sanatorium de l'Arbois, la gare TGV.

une version informatique du tracé est accessible en ligne sur fonds IGN à l'adresse:

<http://www.techprod2013.com/geoportail/gr2013-Aix-en-Provence>

le 20 août 2012 - NM

Reseau geodesique francais 1993  
Longitude : 5.314794 Latitude : 43.448695 Egrés décimaux



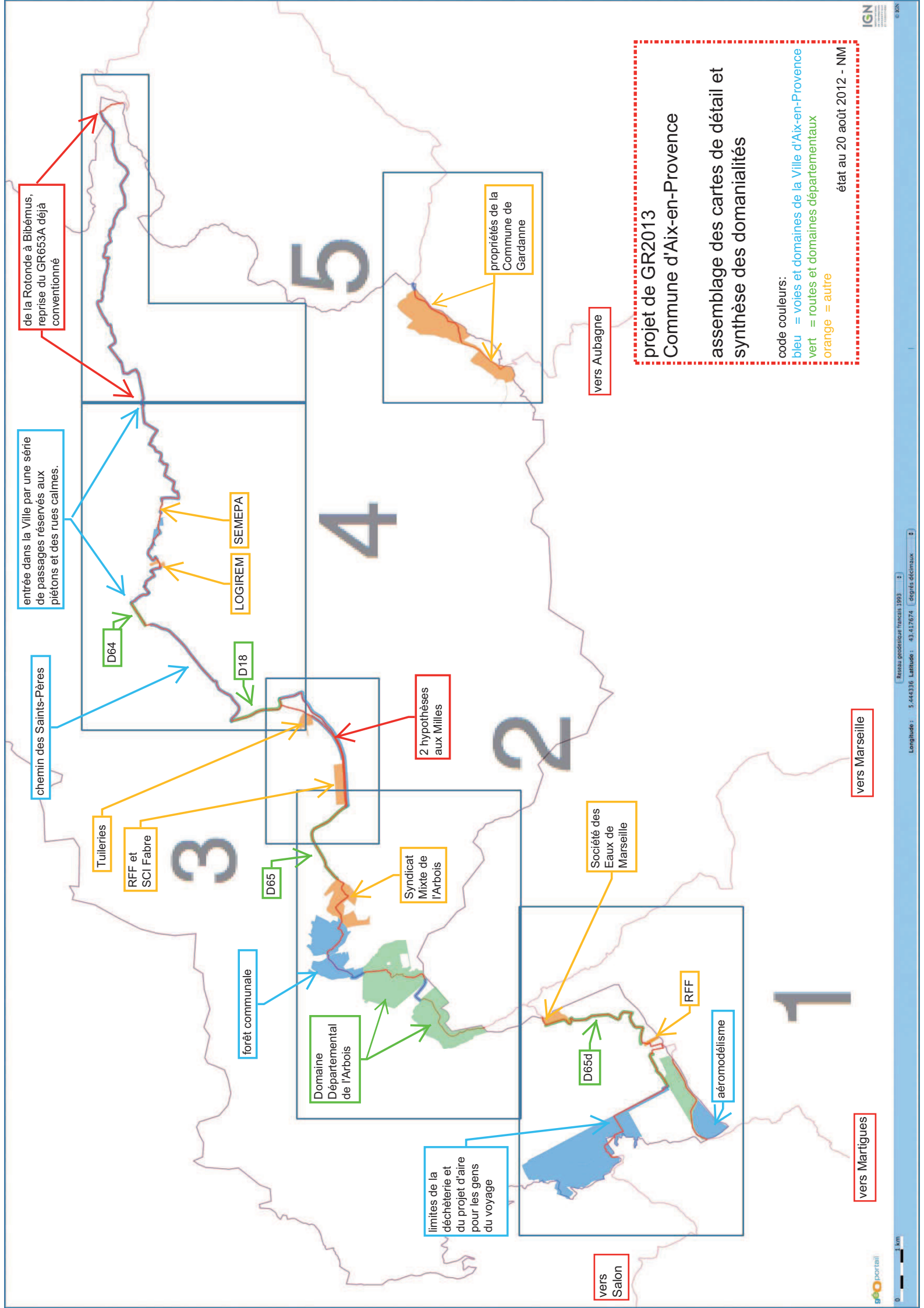

de la Rotonde à Bibérmus, reprise du GR653A déjà conventionné

entrée dans la Ville par une série de passages réservés aux piétons et des rues calmes.

chemin des Saints-Pères

Tuileries  
RFF et SCI Fabre

forêt communale

Domaine Départemental de l'Arbois

Syndicat Mixte de l'Arbois

Société des Eaux de Marseille

aéromodélisme

RFF

limites de la déchèterie et du projet d'aire pour les gens du voyage

vers Salon

2 hypothèses aux Milles

2

LOGIREM SEMEPA

propriétés de la Commune de Gardanne

vers Aubagne

projet de GR2013  
Commune d'Aix-en-Provence

assemblage des cartes de détail et synthèse des domanialités

code couleurs:

bleu = voies et domaines de la Ville d'Aix-en-Provence

vert = routes et domaines départementaux

orange = autre

état au 20 août 2012 - NM

vers Martigues

vers Marseille



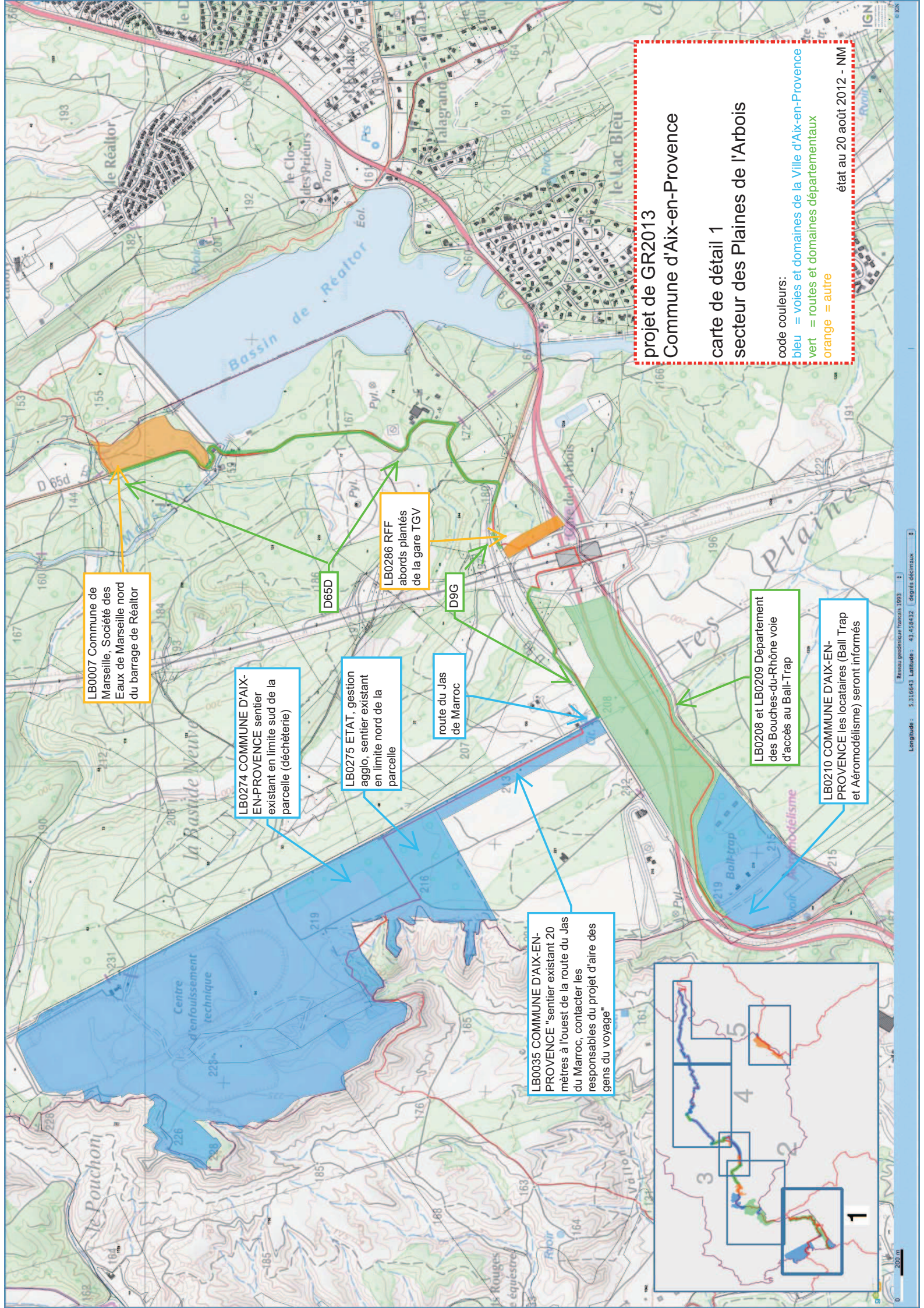

projet de GR2013

Commune d'Aix-en-Provence

carte de détail 1

secteur des Plaines de l'Arbois

code couleurs :

bleu = voies et domaines de la Ville d'Aix-en-Provence

vert = routes et domaines départementaux

orange = autre

état au 20 août 2012 - NM

LB0007 Commune de Marseille, Société des Eaux de Marseille nord du barrage de Réalator

LB0274 COMMUNE D'AIX-EN-PROVENCE sentier existant en limite sud de la parcelle (déchèterie)

LB0275 ETAT, gestion aggro, sentier existant en limite nord de la parcelle

route du Jas de Maroc

LB0035 COMMUNE D'AIX-EN-PROVENCE "sentier existant 20 mètres à l'ouest de la route du Jas de Maroc, contacter les responsables du projet d'aire des gens du voyage"

D65D

LB0286 RFF abords plantés de la gare TGV

D9G

LB0208 et LB0209 Département des Bouches-du-Rhône voie d'accès au Ball-Trap

LB00210 COMMUNE D'AIX-EN-PROVENCE les locataires (Ball Trap et Aéromodélisme) seront informés

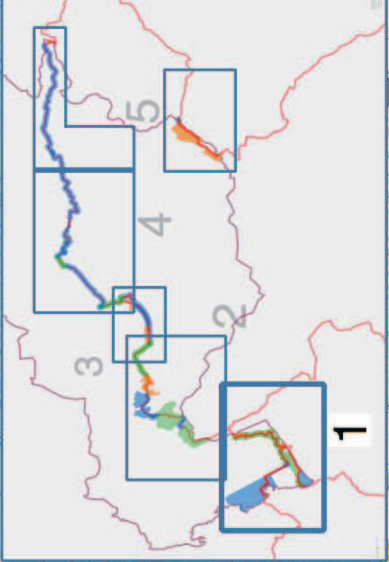



KW0002, KT0045 et KT0088  
COMMUNE D'AIX-EN-  
PROVENCE sentiers très  
pratiqués dans forêt communale

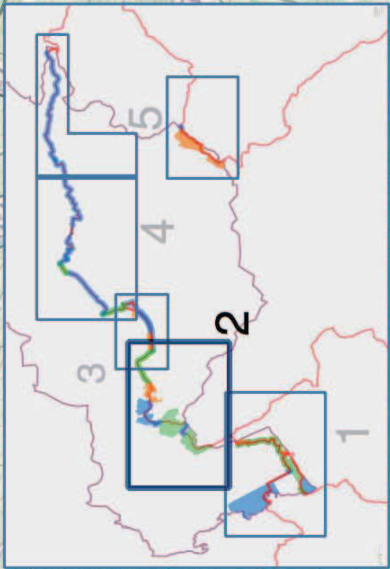

chemin rural dit du Petit Arbois

chemin rural sans nom

KT0094, KT0103 et KT0133  
Syndicat Mixte de l'Arbois sentiers  
et DFCI/AR210 très pratiqués dans  
une pinède et un champ

KW0047 Département des  
Bouches-du-Rhône  
sentiers pratiqués, terrain  
du sanatorium

KX0003  
Département des  
Bouches-du-Rhône  
sentiers pratiqués

projet de GR2013  
Commune d'Aix-en-Provence  
carte de détail 2  
quartier de la Duranne

code couleurs:  
bleu = voies et domaines de la Ville d'Aix-en-Provence  
vert = routes et domaines départementaux  
orange = autre

état au 20 août 2012 - NM



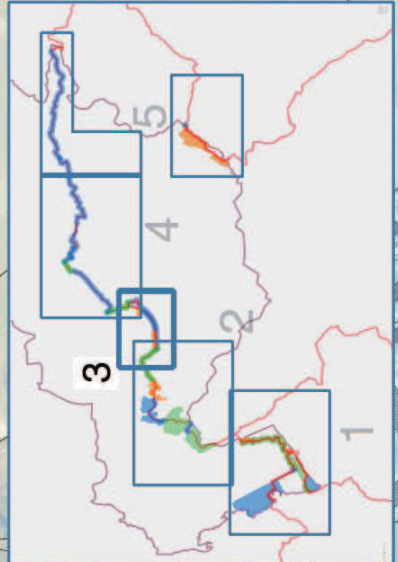

rue Marcel Roche  
(pont sur l'Arc et  
chemin piéton)

avenue Adrien Durberc  
rue Albert Decanis

chemin de la Badesse

souhait de traverser le  
Mémorial du Camp des  
Milles soumis à accord  
de la Tuilerie

souhait de passer par le  
sentier existant et pratiqué  
au nord de la voie ferrée,  
soumis à convention avec  
la SCI Fabre et RFF

KD0032 RFF de  
la voie ferrée et  
du chemin des  
Déportés

KD0010 et KD0011  
SCI FABRE rue E.  
Legier - 13290 les  
Milles terrain de  
l'aérodrome

chemin des Déportés

chemin de la Valette

### projet de GR2013 Commune d'Aix-en-Provence carte de détail 3 quartier des Milles - 2 itinéraires

l'itinéraire souhaité au nord de la voie ferrée implique l'accord des Tuileries, de RFF, et du propriétaire des terrains de l'aérodrome. Au cas où ces 3 accords ne seraient pas obtenus, un itinéraire par la voirie communale au sud de la voie ferrée pourra s'y substituer.

code couleurs:

- bleu = voies et domaines de la Ville d'Aix-en-Provence
- vert = routes et domaines départementaux
- orange = autre

état au 20 août 2012 - NM



avenue de l'Europe  
boulevard Ferdinand de Lesseps  
avenue de la Pérouse  
passerelle piétonne de la Méjanès  
avenue Camille Pelletan  
rue des Allumettes  
avenue Armand Lunel  
avenue Giuseppe Verdi

rue Edouard Herriot  
boulevard du Dr Schweitzer  
rue Le Corbusier  
place Romée de Villeneuve

passages piétons  
imposés (cf PLU)  
sur la parcelle  
PL0120 espaces  
communs du rond  
point du Bois de  
l'Auline

PRO158, PRO159 et  
PRO182, COMMUNE  
D'AIX-EN-PROVENCE  
promenades du parc  
Georges-Villers

chemin des Flaneurs  
et passerelle sur  
l'autoroute

chemin de la Vierge Noire,  
parcelle PR0077 SEMEPA, voir  
avec la Communauté du Pays  
d'Aix, chemin public entre  
chemin des Flaneurs et Parc de  
Jas de Bouffan

boulevard de la Grande Thumine,  
emplacements réservés aux  
Espaces Verts de la Commune n°  
ER85 et ER87 sur les parcelles  
IO0152 et PS0140

rue du Piémont, rue de la  
Tramontane (voie nouvelle)  
chemin de la Croix-Verte

PS0040 et PS0043 LOGIREM  
résidence ZAC de Jas de  
Bouffan, convention acceptée

large bas côté  
de la D64

sentier pratique traversant  
l'assiette de voiries publiques

chemin des Saints-Pères

bas côté  
de la D18

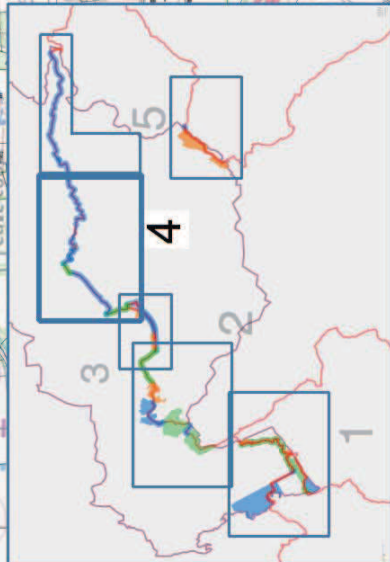

projet de GR2013  
Commune d'Aix-en-Provence  
carte de détail 4  
sortie Ouest de la Ville

code couleurs:  
bleu = voies et domaines de la Ville d'Aix-en-Provence  
vert = routes et domaines départementaux  
orange = autre

état au 20 août 2012 - NM



De la Rotonde au Tholonet,  
le projet reprends le tracé du GR653A  
déjà conventionné avec la Mairie  
et inscrit au PDIPR.

liste des voies communales concernées:

Cours Mirabeau  
Cours des Arts et Métiers  
avenue du Docteur Auriensis  
traverse du Lavoir de Grand-Mère  
traverse Baret  
chemin d'Escracho Pevou  
chemin de Bibémus

quartier du Montaiguët  
parcelles EO0049, EP0004, EP0005,  
EP0035, ER0031 et ER0032  
COMMUNE DE GARDANNE lieux-  
dits la Guirramande et Chante Perdrix

chemin de Levesi

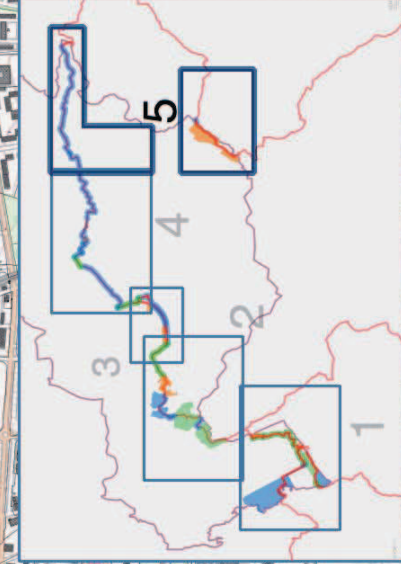

projet de GR2013

Commune d'Aix-en-Provence

carte de détail 5

sortie Est de la Ville et quartier du  
Montaiguët

code couleurs:

bleu = voies et domaines de la Ville d'Aix-en-Provence

vert = routes et domaines départementaux

orange = autre

état au 20 août 2012 - NM



## liste des parcelles appartenant à la Commune ou gérées par elle

renvoi carte n° parcelle	commentaire
carte 4	IO0152 LES COPROPRIETAIRES DE LA PARC(ER87 emplacement réservé espaces verts de la Commune
carte 2	KT0045 COMMUNE D'AIX-EN-PROVENCE sentiers très pratiqués dans forêt communale
carte 2	KT0088 COMMUNE D'AIX-EN-PROVENCE sentiers très pratiqués dans forêt communale
carte 2	KW0002 COMMUNE D'AIX-EN-PROVENCE sentiers très pratiqués dans forêt communale
carte 1	LB0035 COMMUNE D'AIX-EN-PROVENCE sentier existant 20 mètres à l'ouest de la route du Jas du Marroc, les responsables du projet d'aire des gens du voyage seront contactés
carte 1	LB0210 COMMUNE D'AIX-EN-PROVENCE les locataires (Ball Trap et Aéromodélisme) seront informés
carte 1	LB0274 COMMUNE D'AIX-EN-PROVENCE sentier existant en limite sud de la parcelle (déchèterie)
carte 1	LB0275 ETAT MINISTERE DE L'EQUIPEMENT sentier existant en limite nord de la parcelle
carte 4	PL0120 non renseigné espaces communs du rond point du Bois de l'Aulne
carte 4	PR0158 COMMUNE D'AIX-EN-PROVENCE promenades du parc Georges-Villers
carte 4	PR0159 COMMUNE D'AIX-EN-PROVENCE promenades du parc Georges-Villers
carte 4	PR0182 COMMUNE D'AIX-EN-PROVENCE promenades du parc Georges-Villers
carte 4	PS0140 LES COPROPRIETAIRES DE LA PARC(ER85 emplacement réservé chemin piéton Commune 2m de large

## liste des voies communales et des chemins ruraux concernés

renvoi carte	commentaire
carte 1	route du Jas de Marroc
carte 2	chemin rural sans nom marqué sur le cadastre à l'ouest du sanatorium du Petit Arbois vers la D65D
carte 2	chemin rural dit du Petit Arbois au nord du sanatorium du Petit Arbois vers la D65C
carte 3	chemin des Déportés
carte 3	chemin de la Badesse
carte 3	chemin de la Valette (hypothèse alternative au chemin des Déportés en cas de refus de RFF)
carte 3	avenue Adrien Durberc
carte 3	rue Albert Decalan
carte 3	rue Marcel Roche (pont sur l'Arc et chemin piéton)
carte 4	chemin des Saints-Pères
carte 4	rue du Piémont
carte 4	rue de la Tramontaine (voie nouvelle entre rue du Piémont et chemin de la Croix-Verte)
carte 4	chemin de la Croix-Verte
carte 4	promenade aménagée sur les emplacements réservés aux Espaces Verts ER85 et ER87
carte 4	boulevard de la Grande Thumine
carte 4	rotonde du Bois de l'Aulne
carte 4	chemin de la Vierge Noire
carte 4	chemin des Fianeurs
carte 4	rue Edouard Herriot
carte 4	boulevard du Dr Schweitzer
carte 4	rue Le Corbusier
carte 4	place Romée de Villeneuve
carte 4	avenue de l'Europe
carte 4	boulevard Ferdinand de Lesseps
carte 4	avenue de la Pérouse
carte 4	passerelle piétonne entre l'av. de la Pérouse et la Méjanes
carte 4	avenue Camille Pelletan
carte 4	rue des Allumettes
carte 4	avenue Armand Lunel
carte 4	avenue Giuseppe Verdi
carte 5	chemin de Levesi
carte 5	Cours Mirabeau voie du GR653A reprise par le GR2013
carte 5	Cours des Arts et Métiers voie du GR653A reprise par le GR2013
carte 5	avenue du Docteur Auriantis voie du GR653A reprise par le GR2013
carte 5	traverse du Lavoir de Grand-Mère voie du GR653A reprise par le GR2013
carte 5	traverse Baret voie du GR653A reprise par le GR2013
carte 5	chemin d'Esclacho Pevou voie du GR653A reprise par le GR2013
carte 5	chemin de Bibémus voie du GR653A reprise par le GR2013

## liste des parcelles du Domaine Départemental de l'Arbois concernées

renvoi carte n° parcelle	commentaire
carte 2	KW0047 Département des Bouches-du-Rhône sentiers pratiqués, terrain du sanatorium
carte 2	KX0003 Département des Bouches-du-Rhône sentiers pratiqués
carte 1	LB0208 Département des Bouches-du-Rhône voie d'accès au Ball-Trap
carte 1	LB0209 Département des Bouches-du-Rhône voie d'accès au Ball-Trap

## liste des routes départementales concernées

renvoi carte	analyse et avis de la Direction des Routes
carte 1	RD 65d 2000m, chaussée étroite, absence d'accotement, mais faible trafic-Avis favorable
carte 1	RD 9g/D9f 200m, cheminement dans anneau de la gare du TGV.Vitesse d'approche des véhicules faible-Avis Favorable
carte 2	RD 65c 1600m, chaussée étroite, absence d'accotement, mais faible trafic-Avis favorable
carte 4	RD 64 500m, avis réservé, mais large bas coté et seul accès possible à la Ville
carte 4	RD 18 900m, absence d'accotement,mais faible trafic-Avis favorable

## liste des Tiers

renvoi carte n° parcelle	propriétaire	commentaire
carte 5	EO0049 COMMUNE DE GARDANNE	lieu-dit la Guiramande et Chante Perdrix
carte 5	EP0004 COMMUNE DE GARDANNE	
carte 5	EP0005 COMMUNE DE GARDANNE	
carte 5	EP0035 COMMUNE DE GARDANNE	
carte 5	ER0031 COMMUNE DE GARDANNE	
carte 5	ER0032 COMMUNE DE GARDANNE	
carte 1	LB0007 Commune de Marseille, Société des Eaux de Marseille	nord du barrage de Réaltor
carte 4	PS0040 LOGIREM	parcelle résidence ZAC de Jas de Bouffan
carte 4	PS0043 LOGIREM	parcelle résidence ZAC de Jas de Bouffan
carte 3	KI0018 non renseigné (Etat)	Mémorial du Camp des Milles, Tuilerie
carte 3	KD0032 RFF	aux Milles, assiette de la voie ferrée et du chemin des Déportés
carte 1	LB0286 RFF	abords plantés de la gare TGV
carte 3	KD0010 SCI FABRE rue E. Lagier - 13290 les Milles	aux Milles, terrain de l'aérodrome
carte 3	KD0011 SCI FABRE rue E. Lagier - 13290 les Milles	aux Milles, terrain de l'aérodrome
carte 4	PR0077 SEMEPA, Société d'Economie Mixte d'Equipement du Pays d'Aix, voir avec la Communauté du Pays d'Aix	chemin de la Vierge Noire, débouché du chemin des Fianeurs
carte 2	KT0094 Syndicat Mixte de l'Arbois	sentier pratiqué, champ cultivé mitoyen à la D543
carte 2	KT0103 Syndicat Mixte de l'Arbois	sentiers et DFCl AR210 très pratiqués dans une pinède
carte 2	KT0133 Syndicat Mixte de l'Arbois	DFCl AR210 très pratiqué

projet de GR2013

Commune d'Aix-en-Provence

reprise des liste des voies et des parcelles concernées.

état au 20 août 2012 - NIM



## liste des parcelles appartenant à la Commune ou gérées par elle

renvoi carten°	parcelle	commentaire
carte 4	IO0152	LES COPROPRIETAIRES DE LA PAER87 emplacement réservé espaces verts de la Commune
carte 2	KT0045	COMMUNE D'AIX-EN-PROVENCE sentiers très pratiqués dans forêt communale
carte 2	KT0088	COMMUNE D'AIX-EN-PROVENCE sentiers très pratiqués dans forêt communale
carte 2	KW0002	COMMUNE D'AIX-EN-PROVENCE sentiers très pratiqués dans forêt communale
carte 1	LB0035	COMMUNE D'AIX-EN-PROVENCE les responsables du projet d'aire des gens du voyage seront contactés
carte 1	LB0210	COMMUNE D'AIX-EN-PROVENCE les locataires (Ball Trap et Aéromodélisme) seront informés
carte 1	LB0274	COMMUNE D'AIX-EN-PROVENCE sentier existant en limite sud de la parcelle (déchèterie)
carte 1	LB0275	ETAT MINISTERE DE L'EQUIPEMEN sentier existant en limite nord de la parcelle
carte 4	PL0120	non renseigné espaces communs du rond point du Bois de l'Aulne
carte 4	PR0158	COMMUNE D'AIX-EN-PROVENCE promenades du parc Georges-Villers
carte 4	PR0159	COMMUNE D'AIX-EN-PROVENCE promenades du parc Georges-Villers
carte 4	PR0182	COMMUNE D'AIX-EN-PROVENCE promenades du parc Georges-Villers
carte 4	PS0140	LES COPROPRIETAIRES DE LA PAER85 emplacement réservé chemin piéton Commune 2m de large

## liste des voies communales et des chemins ruraux concernés

renvoi carte		
carte 1	route du Jas de Marroc	
carte 2	chemin rural sans nom marqué sur le cadastre à l'ouest du sanatorium du Petit Arbois vers la D65D	
carte 2	chemin rural dit du Petit Arbois au nord du sanatorium du Petit Arbois vers la D65C	
carte 3	chemin des Déportés	
carte 3	chemin de la Badesse	
carte 3	chemin de la Valette (hypothèse alternative au chemin des Déportés en cas de refus de RFF)	
carte 3	avenue Adrien Durberc	
carte 3	rue Albert Decanis	
carte 3	rue Marcel Roche (pont sur l'Arc et chemin piéton)	
carte 4	chemin des Saints-Pères	
carte 4	rue du Piémont	
carte 4	rue de la Tramontane (voie nouvelle entre rue du Piémont et chemin de la Croix-Verte)	
carte 4	chemin de la Croix-Verte	
carte 4	promenade aménagée sur les emplacements réservés aux Espaces Verts ER85 et ER87	
carte 4	boulevard de la Grande Thumine	
carte 4	rotonde du Bois de l'Aulne	
carte 4	chemin de la Vierge Noire	
carte 4	chemin des Flaneurs	
carte 4	rue Edouard Herriot	
carte 4	boulevard du Dr Schweitzer	
carte 4	rue Le Corbusier	
carte 4	place Romée de Villeneuve	
carte 4	avenue de l'Europe	
carte 4	boulevard Ferdinand de Lesseps	
carte 4	avenue de la Pérouse	
carte 4	passerelle piétonne entre l'av. de la Pérouse et la Méjanès	
carte 4	avenue Camille Pelletan	
carte 4	rue des Allumettes	
carte 4	avenue Armand Lunel	
carte 4	avenue Giuseppe Verdi	
carte 5	chemin de Levesi	
carte 5	Cours Mirabeau	voie du GR653A reprise par le GR2013
carte 5	Cours des Arts et Métiers	voie du GR653A reprise par le GR2013
carte 5	avenue du Docteur Aurientis	voie du GR653A reprise par le GR2013
carte 5	traverse du Lavoisier de Grand-Mère	voie du GR653A reprise par le GR2013
carte 5	traverse Baret	voie du GR653A reprise par le GR2013
carte 5	chemin d'Escracho Pevou	voie du GR653A reprise par le GR2013
carte 5	chemin de Bibémus	voie du GR653A reprise par le GR2013

# liste des parcelles du Domaine Départemental de l'Arbois concerné

renvoi carte	n° parcelle	commentaire
carte 2	KW0047	Département des Bouches-du-Rhône sentiers pratiqués, terrain du sanatorium
carte 2	KX0003	Département des Bouches-du-Rhône sentiers pratiqués
carte 1	LB0208	Département des Bouches-du-Rhône voie d'accès au Ball-Trap
carte 1	LB0209	Département des Bouches-du-Rhône voie d'accès au Ball-Trap

## liste des routes départementales concernées

renvoi carte	analyse et avis de la Direction des Routes
carte 1	RD 65d 2000m, chaussée étroite, absence d'accotement, mais faible trafic-Avis favorable
carte 1	RD 9g/D9f 200m, cheminement dans anneau de la gare du TGV. Vitesse d'approche des véhicules faible-Avis Favorable
carte 2	RD 65c 1600m, chaussée étroite, absence d'accotement, mais faible trafic-Avis favorable
carte 4	RD 64 500m, avis réservé, mais large bas coté et seul accès possible à la Ville
carté 4	RD 18 900m, absence d'accotement, mais faible trafic-Avis favorable

## liste des Tiers

renvoi carte	n° parcelle	propriétaire	commentaire
carte 5	EO0049	COMMUNE DE GARDANNE	lieux-dits la Guiramande et Chante Perdrix
carte 5	EP0004	COMMUNE DE GARDANNE	
carte 5	EP0005	COMMUNE DE GARDANNE	
carte 5	EP0035	COMMUNE DE GARDANNE	
carte 5	ER0031	COMMUNE DE GARDANNE	
carte 5	ER0032	COMMUNE DE GARDANNE	
carte 1	LB0007	Commune de Marseille, Société des Eaux de Marseille	nord du barrage de Réaltor
carte 4	PS0040	LOGIREM	parcelle résidence ZAC de Jas de Bouffan
carte 4	PS0043	LOGIREM	parcelle résidence ZAC de Jas de Bouffan
carte 3	KI0018	non renseigné (Etat)	Mémorial du Camp des Milles, Tuilerie
carte 3	KD0032	RFF	aux Milles, assiette de la voie ferrée et du chemin des Déportés
carte 1	LB0286	RFF	abords plantés de la gare TGV
carte 3	KD0010	SCI FABRE rue E. Lagier - 13290 les Milles	aux Milles, terrain de l'aérodrome
carte 3	KD0011	SCI FABRE rue E. Lagier - 13290 les Milles	aux Milles, terrain de l'aérodrome
carte 4	PR0077	SEMEPA, Société d'Economie Mixte d'Equipement du Pays d'Aix, voir avec la Communauté du Pays d'Aix	chemin de la Vierge Noire, débouché du chemin des Flaneurs
carte 2	KT0094	Syndicat Mixte de l'Arbois	sentier pratiqué, champ cultivé mitoyen à la D543
carte 2	KT0103	Syndicat Mixte de l'Arbois	sentiers et DFCI AR210 très pratiqués dans une pinède
carte 2	KT0133	Syndicat Mixte de l'Arbois	DFCI AR210 très pratiqué