



**Aix en Provence**

VILLE THERMALE ET CLIMATIQUE

**EXTRAIT DU REGISTRE DES DELIBERATIONS  
DU CONSEIL MUNICIPAL DE LA VILLE D'AIX-EN-  
PROVENCE N°2011.1120**

Séance publique du

7 novembre 2011

Présidence de Madame Maryse JOISSAINS MASINI,  
Maire d'Aix-en-Provence  
Député des Bouches-du-Rhône  
Président de la Communauté du Pays d'Aix

Accusé de réception en préfecture
A013-211300017-20111107-17634- CC-1-1_0
Date de signature : 09/11/11
Date de réception : mercredi 9 novembre 2011
 <p>POUR CERTIFICATION DU CARACTERE EXECUTOIRE: - ACTE SIGNED ✓ - COMPTE RENDU AFFICHE ✓ - ACTE TRANSMIS POUR EXERCICE DU CONTROLE DE LEGALITE ✓</p>

**OBJET : RAPPORT DU DELEGATAIRE DE LA 'FOURRIERE AUTOMOBILE' SUR L'EXERCICE 2010  
- INFORMATION DU CONSEIL**

Le 07/11/11 à 18h00, le Conseil Municipal de la Commune d'Aix-en-Provence s'est réuni en session Ordinaire dans la salle de ses délibérations, à l'Hôtel-de-Ville, sur la convocation qui lui a été adressée par Mme Maryse JOISSAINS-MASINI, Maire le 28 octobre 2011, conformément aux articles L 2121-10 et L 2121-12 du Code Général des Collectivités Territoriales.

**Etaient Présents :**

Mme Agnès AMIACH ELBEZ, Mme Charlotte BENON, Mme Odile BONTHOUX, M. Héliot BRAMI, M. Gérard BRAMOULLÉ, Mme Danièle BRUNET, M. Maurice CHAZEAU, M. Eric CHEVALIER, M. Jean CHORRO, Mme Chantal DAVENNE, M. François-Xavier DE PERETTI, M. Yannick DECARA, M. Gerard DELOCHE, Mme Brigitte DEVESA, Mme Sylvaine DI CARO, M. Laurent DILLINGER, Mme Fatima DRAOUZIA, Mme Michelle EINAUDI, M. Robert FOUQUET, M. Alexandre GALLESE, M. Jacques GARCON, M. Gérard GERACI, M. Jean-Christophe GROSSI, M. Hervé GUERRERA, M. André GUINDE, M. François HAMY, Mme Sophie JOISSAINS, Mme Maryse JOISSAINS MASINI, Mme Michèle JONES, M. Christian LOUIT, M. Henri MATAS, M. Alexandre MEDVEDOWSKY, Mme Reine MERGER, Mme Arlette OLLIVIER, M. Stéphane PAOLI, M. Christian PEREZ, M. Jean-Marc PERRIN, Mme Liliane PIERRON, Mme Catherine RIVET-JOLIN, Mme Danielle SANTAMARIA, Mme Marie-Pierre SICARD-DESNUELLE, Mme Catherine SILVESTRE, Mme Fleur SKRIVAN, M. Jules SUSINI, M. Francis TAULAN, Mme Françoise TERME, M. Victor TONIN, Mme Marie José VALETA

**Excusés avec pouvoir donné conformément aux dispositions de l'article L 2121-20 du Code Général des Collectivités Territoriales:**

M. Lucien AMBROGIANI à Mme Michelle EINAUDI, Mlle Odile BARBAT-BLANC à Mme Charlotte BENON, Mme Christine BERNARD à Mme Danielle SANTAMARIA, Mme Martine FENESTRAZ à Mme Catherine SILVESTRE, Mme Patricia LARNAUDIE à M. Eric CHEVALIER, Mme Amaria MOHAMMEDI à M. Francis TAULAN

**Excusés sans pouvoir :**

M. Jacques AGOPIAN

Secrétaire : Yannick DECARA

M. Jules SUSINI donne lecture du rapport ci-joint.



**Aix en Provence**

VILLE THERMALE ET CLIMATIQUE

D.G.A.S Sécurité & Services aux Publics  
Direction Services aux Publics  
Service de la Réglementation & de la  
Police Administrative & Protection Animale

RAPPORT POUR  
LE **CONSEIL MUNICIPAL**  
DU 07/11/11

-----  
**RAPPORTEUR** : M. Jules SUSINI

**Politique Publique** : VIE INSTITUTIONNELLE

**OBJET** : RAPPORT DU DELEGATAIRE DE LA 'FOURRIERE AUTOMOBILE' SUR L'EXERCICE 2010 -  
INFORMATION DU CONSEIL

Mes chers Collègues,

Le Conseil Municipal, par délibération n° 2007.0025, du 15 janvier 2007, a approuvé le choix de la Société EFFIA Stationnement pour l'exploitation de la « Fourrière Automobile », par voie de délégation de service public et pour une durée de 5 ans, selon la procédure fixée notamment par l'article L 1411-5 du Code Général des Collectivités Locales.

En application des dispositions de l'article L.1411-3 du Code Général des Collectivités Territoriales, repris dans l'article 24 du contrat de Délégation de Service Public, et conformément aux dispositions de la loi n°95-127 du 8 février 1995 et plus particulièrement en son article 2, la Société EFFIA Stationnement nous a adressé son rapport pour l'exercice 2010 qui vous est aujourd'hui présenté et dont vous voudrez bien prendre acte, étant précisé qu'en vertu de la loi du 27 février 2002 relative à la démocratie de proximité, ce rapport a été examiné par la Commission Consultative des Services Publics Locaux dans sa séance du 6 octobre 2011 qui n'a pas fait de remarques particulières.

C'est pourquoi, mes chers collègues, en fonction de ce qui précède, il vous est demandé de :  
**PRENDRE ACTE** du rapport du délégataire pour l'exercice 2010 dans le cadre de la délégation de service public pour l'exploitation de la fourrière automobile conformément à l'article L1411-3 du Code Général des Collectivités Territoriales.

**2011.1120 - RAPPORT DU DELEGATAIRE DE LA 'FOURRIERE AUTOMOBILE' SUR  
L'EXERCICE 2010 - INFORMATION DU CONSEIL**

**Le Conseil Municipal a pris connaissance du présent rapport et le convertit en délibération.  
Ont signé Maryse JOISSAINS MASINI, Député Maire  
Président de séance et les membres du conseil présents :**

**Le Conseiller Municipal délégué,  
Arlette OLLIVIER**

**Compte-rendu de la délibération affiché le : 09 novembre 2011  
(articles L 2121-25 et R 2121-11 du C.G.C.T.)**



RAPPORT D'ACTIVITE DU DELEGATAIRE DU SERVICE PUBLIC  
DE FOURRIERE AUTOMOBILE  
DE LA VILLE D'AIX EN PROVENCE

**ANNEE 2010**

**MARS 2011**

**> EFFIA Stationnement**

20, boulevard Poniatowski, 75012 Paris. Tél : 01 44 75 48 00 - Fax : 01 44 75 18 56 - [www.effia.fr](http://www.effia.fr)  
SNC au capital de 160 000 Euros - RCS Paris B 435 272 596 - TVA Intracommunautaire N° FR 17 435 272 596

## **CADRE GENERAL**

La société EFFIA Stationnement exploite le service public de fourrière automobile de la Ville d'Aix en Provence dans le cadre d'un contrat de délégation de service public signé le 23 février 2007. Un établissement administratif a été créé pour individualiser cette activité.

Les comptes joints et commentaires concernent l'exercice commencé le 1<sup>er</sup> janvier 2010 et clos le 31 décembre 2010.

L'activité de l'établissement porte sur la seule ville d'Aix en Provence. Aucun avenant n'a, à ce jour, modifié la convention d'origine.

## **MOYENS**

L'établissement d'EFFIA Stationnement dispose d'un terrain clos de 2 800 m<sup>2</sup> mis à sa disposition par la ville d'Aix en Provence.

Au 31 décembre 2010, les effectifs d'EFFIA Stationnement sur le site s'élevaient à 9,5 salariés : 1 responsable d'exploitation, 1 responsable technique, 2,5 personnels d'accueil et 5 chauffeurs. Les chauffeurs sont titulaires des permis de conduire requis et de la capacité de conduite des grues auxiliaires de manutention.

Durant l'année 2010, l'ensemble du personnel présent a suivi une formation théorique et pratique "Incendie/évacuation". L'un des agents administratifs a reçu une formation de conduite validée par le permis poids-lourd, dans le but de faire face à un éventuel surcroît d'activité.

Le gardiennage, la nuit, les dimanches et jours fériés, est confié à une société extérieure (3 personnes). La comptabilité est tenue au siège de l'entreprise, et la Direction est assurée par un cadre du siège.

L'établissement d'Aix en Provence utilise 6 camions d'enlèvement :

- 1 camion plateau RENAULT
- 3 NISSAN CABSTAR avec panier,
- 1 RENAULT Mascott équipé d'un panier,
- 1 fourgon NISSAN 9M3 pour l'enlèvement des deux roues (depuis décembre).

L'ensemble des camions est soumis régulièrement à tous les contrôles obligatoires (passage aux mines, contrôles techniques, contrôles APAVE).

Les moyens actuels en hommes et en matériel lui permettent d'enlever et de traiter 8 000 véhicules par an.

## **ACTIVITE**

### **ENLEVEMENT DE VEHICULES**

Au cours des 12 mois d'activité, le nombre total de réquisitions reçues et traitées par l'établissement d'Aix en Provence s'est élevé à 7935, soit une baisse d'activité de 1,68 % par rapport à 2009.

6749 véhicules ont été effectivement enlevés, 261 sur ordre de la police nationale, 6488 sur ordre de la police municipale.

## **SORTIES DE VEHICULES**

Au cours des 12 mois d'activité :

- 5936 véhicules ont été facturés et restitués
- 830 véhicules ont été mis en destruction
- 31 déplacements techniques ont été réalisés
- 5 véhicules ont été vendus par les Domaines

En outre, 34 restitutions gratuites ont été demandées par les services de police.

En annexe figurent la répartition des enlèvements par mois, par type d'infraction, et par tranches horaires.

Enfin, notre responsabilité a été engagée dans 5 accidents qui n'ont généré que des dégâts matériels et ont été réglés par notre assureur et nous-mêmes pour les franchises.

## **LES COMPTES DE L'EXERCICE 2010**

Vous trouverez ci-après le rapport comptable de l'établissement dont la seule activité est la gestion du contrat de fourrière automobile de la ville d'Aix en Provence.

A l'issue de la 4<sup>ème</sup> année d'exploitation et malgré une augmentation du tarif de l'enlèvement au mois de mai, le résultat reste déficitaire à hauteur de 40 076 €.

En cumul, c'est 250 218 € que nous avons perdus sur les 4 premières années du contrat. La 5<sup>ème</sup> et dernière année du contrat devrait nous permettre, si l'activité reste au même niveau, d'équilibrer le compte de résultat mais en aucun cas de rattraper une partie des pertes cumulées.

**Rapport Comptable**

*Documents à fournir selon article R 1411-7 du code général des collectivités territoriales ajouté par le décret n°2005-236 du 14 mars 2005.*

**a/ Le compte annuel de résultat de l'exploitation de la délégation rappelant les données des années précédentes**

*cf. Document 1 et Document 2*

**b/ Une présentation des méthodes et des éléments de calcul économique annuel et pluriannuel retenus pour la détermination des produits et charges directs et indirects imputés au compte de résultat de l'exploitation, les méthodes étant identiques d'une année sur l'autre sauf modification exceptionnelle et dûment motivée**

*cf. Document 3*

**c/ Un état des variations du patrimoine immobilier intervenues dans le cadre du contrat**

*Pas de patrimoine immobilier dans ce contrat de DSP*

**d/ Un compte rendu de la situation des biens et immobilisations...**

*La liste des biens nécessaires à l'exploitation figure dans le document 4.*

**e/ Un état du suivi du programme contractuel d'investissements en premier établissement et du renouvellement des biens et immobilisations nécessaires à l'exploitation du service public délégué ainsi qu'une présentation de la méthode de calcul de la charge économique imputée au compte annuel de résultat d'exploitation de la délégation**

*Le contrat n'impose pas de programme d'investissements. La présentation des calculs de charges économiques liés aux investissements (dotations aux amortissements) figure dans le document 4.*

**f/ Un état des autres dépenses de renouvellement réalisées dans l'année conformément aux obligations contractuelles**

*Aucune obligation d'autres dépenses de renouvellement au contrat.*

**g/ Un inventaire des biens désignés au contrat comme biens de retour et de reprise du service délégué**

*Aucun bien de retour dans ce contrat*

**h/ Les engagements à incidences financières, y compris en matière de personnel, liés à la délégation de service public et nécessaires à la continuité du service public**

*Aucun engagement*

**Rapport Comptable**
**Document 1 - Compte de Résultat**
*Article 25.1 du contrat de DSP*

En €		2007	2008	2009	2010	Ecart
		10 mois	12 mois	12 mois	12 mois	2009/2010
00010	CA FOURRIERE	477 823	637 903	606 088	688 516	82 429
00020	CA AUTRES COMMUNES					
00030	AUTRES PRODUITS			-162		162
	<b>CHIFFRE D'AFFAIRES</b>	<b>477 823</b>	<b>637 903</b>	<b>605 926</b>	<b>688 516</b>	<b>82 590</b>
00030	PENALITE REQUISITIONS MANQUANTES			-1 215		1 215
00310	REDEVANCE VILLE	-1 667	1 667		-1 024	-1 024
	<b>CHIFFRE D'AFFAIRES NET</b>	<b>476 156</b>	<b>639 570</b>	<b>604 711</b>	<b>687 492</b>	<b>82 781</b>
<b>00032</b>	<b>PRODUITS DIVERS ET REFACT.</b>		<b>421</b>	<b>120</b>	<b>-2</b>	<b>-122</b>
00040	SURVEILLANCE SOC.SPECIAL.	-66 365	-104 932	-98 607	-102 116	-3 509
00060	SOUS TRAITANCE FOURRIERE					
00090	PERSONNEL	-315 756	-433 059	-426 091	-460 471	-34 380
00091	REFACT. CHARGES PERSONNEL					
	<b>PERSONNEL ET SOUS-TRAITANCE</b>	<b>-382 121</b>	<b>-537 991</b>	<b>-524 698</b>	<b>-562 587</b>	<b>-37 889</b>
00120	AUTRES MAINT. S/CONTRAT	-1 292	-1 617	-1 374	-764	610
00130	AUTRES MAINT.OPER.PONCT.	-9 796	-21 842	-22 304	-22 913	-610
00140	TRAVAUX DE MAINTIEN					
00150	NETTOYAGE	-3 862	-4 833	-4 656	-5 871	-1 215
	<b>ENTRETIEN ET REPARATIONS</b>	<b>-14 950</b>	<b>-28 293</b>	<b>-28 334</b>	<b>-29 549</b>	<b>-1 215</b>
00170	FRAIS DE DEPLACEMENT	-9 361	-8 463	-4 805	-2 687	2 119
00180	TELEPHONE & AFFRANCHISSEMENT	-4 579	-11 270	-8 223	-12 600	-4 378
00230	FOURNI.BUREAU & DIVERS	-2 722	-2 806	-2 734	-2 384	350
00270	COMMUNICATION PUBLICITE	-698		-4 978	-322	4 656
00305	CHARGES GESTION COURANTES	-2 595	96		-78	-78
00308	ETUDES HONORAIRES	-6 946	-18 517	-15 173	-20 151	-4 978
	<b>FRAIS DE GESTION</b>	<b>-26 902</b>	<b>-40 961</b>	<b>-35 913</b>	<b>-38 222</b>	<b>-2 309</b>
00190	CONSOMMABLES EXPLOITATION	-3 883	-7 498	-5 439	-9 974	-4 535
00200	INFORMATIQUE	-1 446	-4 561	-6 874	-6 900	-26
00210	ASSURANCES	-10 500	-12 477	-8 142	-9 494	-1 352
00220	FRAIS BANCAIRES	-619	-1 147	-2 072	-2 049	23
00240	ELECTRICITE	-3 387	-2 601	-4 300	-3 421	880
00250	EAU ET CARBURANT	-6 084	-12 730	-9 241	-10 927	-1 686
00260	LOCATIONS	-833	-5 710	-940	-1 307	-367
	<b>AUTRES CHARGES DE GESTION</b>	<b>-26 752</b>	<b>-46 724</b>	<b>-37 007</b>	<b>-44 071</b>	<b>-7 064</b>
00280	TAXE PROFESSIONNELLE / CET	-4 585	-5 161	-5 311	-7 124	-1 813
00290	TAXES FONCIERES & DIVERSES	-4 301	-1 439	-993	-1 115	-122
00300	AMORTISSEMENTS	-34 359	-38 914	-39 259	-22 861	16 398
00305	PROVISIONS SUR CREANCES			-170	-239	-70
00330	FRAIS DE STRUCTURE	-20 808	-21 224	-21 649	-22 082	-433
	<b>AUTRES CHARGES</b>	<b>-64 053</b>	<b>-66 738</b>	<b>-67 381</b>	<b>-53 421</b>	<b>13 960</b>
	<b>TOTAL CHARGES D'EXPLOITATION</b>	<b>-514 778</b>	<b>-720 285</b>	<b>-693 214</b>	<b>-727 852</b>	<b>-34 639</b>
	<b>RESULTAT D'EXPLOITATION</b>	<b>-38 622</b>	<b>-80 715</b>	<b>-88 503</b>	<b>-40 361</b>	<b>48 142</b>
00340	PRODUITS FINANCIERS			0	0	0
00350	CHARGES FINANCIERES					
	<b>RESULTAT FINANCIER</b>			<b>0</b>	<b>0</b>	<b>0</b>
00370	AUTRES PROD.EXEPT					
00380	AUTRES CHGES EXCEPTION					
00381	AMORTISSEMENT DEROGATOIRE	-1 046	-819	-437	284	721
	<b>RESULTAT EXCEPTIONNEL</b>	<b>-1 046</b>	<b>-819</b>	<b>-437</b>	<b>284</b>	<b>721</b>
	<b>RESULTAT AVANT IMPOTS</b>	<b>-39 668</b>	<b>-81 534</b>	<b>-88 940</b>	<b>-40 076</b>	<b>48 863</b>
00395	IMPOTS SUR SOCIETES					
	<b>RESULTAT NET</b>	<b>-39 668</b>	<b>-81 534</b>	<b>-88 940</b>	<b>-40 076</b>	<b>48 863</b>



**Rapport Comptable****Document 2 - Commentaires sur les évolutions du compte de résultat****CHIFFRE D'AFFAIRES**

L'évolution du chiffre d'affaires 2010 par rapport à 2009 se justifie par l'augmentation des tarifs à partir de mai, par l'augmentation sensible (+ 84%) du nombre de véhicules mis en destruction et par la bonne tenue du cours des ferrailles.  
Détail du CA : document 5.

**PERSONNEL**

L'accroissement du poste de personnel est lié à l'augmentation des taux de charge et à des primes exceptionnelles.

**TELEPHONE & AFFRANCHISSEMENT**

Ce poste est plus élevé que l'année dernière en raison d'un accroissement de l'affranchissement et d'une ligne de portable en plus sur 2010. Il est à noter également qu'en 2009, nous avons bénéficié d'un avoir de 1 503 €.

**CONSOMMABLES D'EXPLOITATION**

L'augmentation de ce poste est due au renouvellement de tenues et l'achat par deux fois de procès verbaux et de dossiers jaunes.

**HONORAIRES**

Les comptes de 2010 font apparaître des honoraires d'expertises pour 20 151 € dont un report 2009 pour 1 601 €.

**AMORTISSEMENTS**

Ce poste subit une baisse importante du fait notamment de la fin d'amortissement des camions. A noter qu'il n'y a pas eu d'investissement cette année.

**RESULTAT NET**

Malgré 14% d'augmentation du Chiffre d'Affaires, l'établissement dégage une perte de 40 076 €, ce qui porte le montant des pertes cumulées à 250 218 €.

**Rapport Comptable****Document 3 - Méthode d'établissement du compte d'exploitation**

Le compte d'exploitation reprend les éléments issus de la comptabilité analytique extraits du logiciel de comptabilité IRIS Finances utilisé au sein du groupe EFFIA.

La période d'exploitation étant, comme l'exercice comptable, basée sur l'année civile, les chiffres présentés dans le compte d'exploitation sont réputés être ceux de la clôture comptable.

Les frais de structure sont un montant forfaitaire basé sur des standards de temps passés par les services généraux d'Effia Stationnement sur un contrat de fourrière.

Le montant de l'impôt sur les sociétés, dans le cas d'un résultat avant impôt positif, est le seul élément calculé pour les besoins du compte d'exploitation, cet élément n'étant pas mesuré au niveau de chaque site dans la comptabilité analytique mais seulement au niveau global société.

Rapport Comptable

Document 4 - Tableau des Investissements et Amortissements

Compte	Famille	Date Acq.	Libellé 1	Montant d'acquisition	Durée amort. comptable	Date déb amt cpt	Mode amort. comptable	2007	2008	2009	2010	2011	TOTAL	VNC Fin de Contrat	
<b>2007</b>															
21832000	Info	01/01/07	SEMEPA IMP HP 845C	10,52	1	01/01/07	Linéaire	10,52					10,52		
21542000	Autres Mat	01/03/07	SEMEPA RESEAU TELEPH	243,26	2	01/03/07	Linéaire	101,97	121,63	19,66			243,26		
21542000	Autres Mat	01/03/07	SEMEPA 3 CHARLOTS ELEVATEURS KALMAR	8 000,00	3	01/03/07	Linéaire	2 235,62	2 666,67	2 666,67	431,04		8 000,00		
21542000	Autres Mat	01/03/07	SEMEPA TERMINAL CB	51,60	1	01/03/07	Linéaire	43,26	8,34				51,60		
21542000	Autres Mat	01/03/07	SEMEPA APP PHOTO	17,06	1	01/03/07	Linéaire	14,30	2,76				17,06		
21542000	Autres Mat	01/03/07	SEMEPA 2MONITEURS VIDEO SVT VIGIPAK	252,85	1	01/03/07	Linéaire	211,81	40,84				252,85		
21821000	véhicule	01/03/07	SEMEPA NISSAN 1791YQ13	13 000,00	3	01/03/07	Linéaire	3 632,88	4 333,33	4 333,33	700,46		13 000,00		
21821000	véhicule	01/03/07	SEMEPA NISSAN 1794YQ13	13 000,00	3	01/03/07	Linéaire	3 632,88	4 333,33	4 333,33	700,46		13 000,00		
21821000	véhicule	01/03/07	SEMEPA NISSAN 623ZVE13	12 500,00	3	01/03/07	Linéaire	3 493,15	4 166,67	4 166,67	673,51		12 500,00		
21831000	Bureau	01/03/07	SEMEPA COPIEUR MINOLTA D1152	117,82	1	01/03/07	Linéaire	98,78	19,04				117,82		
21831000	Bureau	01/03/07	SEMEPA COPIEUR MINOLTAFAX	53,38	1	01/03/07	Linéaire	44,75	8,63				53,38		
21832000	Info	01/03/07	AB INFORMATIQUE MAT FOUR AIX	6 530,11	5	01/03/07	Linéaire	1 094,91	1 306,02	1 306,02	1 306,02		6 318,99	211,12	
21832000	Info	01/03/07	SEMEPA XCELEROM 700	139,97	1	01/03/07	Linéaire	117,34	22,63				139,97		
21832000	Info	01/03/07	SEMEPA 2HP LASER	69,11	1	01/03/07	Linéaire	57,94	11,17				69,11		
21832000	Info	01/03/07	SEMEPA ONDULEUR	34,55	1	01/03/07	Linéaire	28,97	5,59				34,55		
21832000	Info	01/03/07	SEMEPA DATISCI III 12/24	136,25	1	01/03/07	Linéaire	114,23	22,02				136,25		
21832000	Info	01/03/07	SEMEPA COMPAG DESKPRO 2000	89,04	1	01/03/07	Linéaire	74,65	14,39				89,04		
21832000	Info	01/03/07	SEMEPA DELL OPTIPLEX 170L	33,61	1	01/03/07	Linéaire	28,18	5,43				33,61		
21832000	Info	01/03/07	SEMEPA CELEROM 700	69,98	1	01/03/07	Linéaire	58,67	11,31				69,98		
21832000	Info	01/03/07	SEMEPA OPTIPLEX DELL P4	40,72	1	01/03/07	Linéaire	34,14	6,58				40,72		
21841000	Mobilier	01/03/07	SEMEPA BUREAUX	198,54	1	01/03/07	Linéaire	166,45	32,09				198,54		
21841000	Mobilier	01/03/07	SEMEPA VESTIAIRES	34,78	1	01/03/07	Linéaire	29,16	5,62				34,78		
22521455	Extincteurs	01/03/07	SEMEPA EXTINGCTEURS	520,60	10	01/03/07	Linéaire	43,64	52,06	52,06	52,06		268,72		
22521455	Extincteurs	01/03/07	SEMEPA BAC A SABLE INCENDI	178,44	10	01/03/07	Linéaire	14,96	17,84	17,84	17,84		86,37		
22521455	Extincteurs	01/03/07	SEMEPA MUR CLOTURE ANGT EXTERIEUR	1 828,85	15	01/03/07	Linéaire	102,27	121,98	121,98	121,98		590,23		
22521455	Macrométrie	01/03/07	SEMEPA PORTAIL AUTOMATIQUE	3 535,01	15	01/03/07	Linéaire	197,57	235,67	235,67	235,67		1 440,25		
22521455	Serru/Men	01/03/07	SEMEPA CLOTURE TERRAIN	8 791,88	15	01/03/07	Linéaire	491,38	586,13	586,13	586,13		2 835,90		
22521455	VRD	01/03/07	SEMEPA VRD TRANCHEE ECLAIRAGE	6 800,00	25	01/03/07	Linéaire	221,33	264,00	264,00	264,00		1 277,33		
22521455	Electricité	01/03/07	SEMEPA ALIMENTATION TGBT	800,00	15	01/03/07	Linéaire	44,71	53,33	53,33	53,33		258,03		
22521455	Macrométrie	01/03/07	SEMEPA REHABILITATION AIRE	8 930,59	15	01/03/07	Linéaire	499,13	595,37	595,37	595,37		2 880,61		
22521455	Electricité	01/03/07	SEMEPA RACC ELECTR ALGECO	1 137,05	15	01/03/07	Linéaire	63,55	75,80	75,80	75,80		366,75		
22521455	Local	01/03/07	SEMEPA TRX AMENGT ALGECO	1 497,71	5	01/03/07	Linéaire	251,12	299,54	299,54	299,54		1 449,28		
22521455	Local	01/03/07	SEMEPA MODULE ALGECO	6 512,46	5	01/03/07	Linéaire	1 427,29	1 702,49	1 702,49	1 702,49		8 237,25		
22521455	Electricité	01/03/07	SEMEPA DISJONCTEUR	347,50	15	01/03/07	Linéaire	19,43	23,17	23,17	23,17		112,10		
22521455	Clim	01/03/07	SEMEPA CLIMATISEUR	80,20	1	01/03/07	Linéaire	67,24	12,96				80,20		
20502000	logie	01/03/07	SEMEPA CLIMATISEUR	12 000,00	1	01/03/07	Linéaire	8 054,79	3 945,21				12 000,00		
21542000	Autres Mat	05/07/07	LOGO LOGICIEL POUR AIX EN PROVENCE	510,00	1	05/07/07	Linéaire	251,51	258,49				510,00		
21821000	véhicule	05/07/07	SEMEPA CHARLOT'S GOJA	15 200,00	3	05/07/07	Linéaire	2 498,63	5 066,67	5 066,67	2 568,03		15 200,00		
21542000	video	25/07/07	AVANTAGES MAT de Vidéo	2 410,00	7	25/07/07	Linéaire	150,92	344,29	344,29	344,29		1 528,08		
<b>2008</b>															
20502000	logie	30/06/08	LOGO Module gestion four Police M	2 000,00	1	30/06/08	Linéaire		1 013,70	986,30			2 000,00		
21542000	Autres Mat	19/05/08	PROLUX PORTE MOTO	561,00	5	19/05/08	Linéaire	69,28	113,20	113,20	113,20		406,28		
21842000	Info	27/06/08	ABL INFO SERVEUR 2003 PACK 5 USERS	1 375,00	5	27/06/08	Linéaire	141,64	275,00	275,00	275,00		966,64		
21842000	Mobilier	30/07/08	MEDIA MOBILE FOUR AIX	1 224,00	10	30/07/08	Linéaire	51,98	122,40	122,40	122,40		406,36		
22521455	panneaux	23/11/07	MEDIA PANNEAU SIGNALISATION	350,00	5	01/01/08	Linéaire	70,00	70,00	70,00	70,00		280,00		
22521455	panneaux	22/11/07	MEDIA SUPPORT PANNEAU SIGNALISATION	448,00	5	01/01/08	Linéaire	89,60	89,60	89,60	89,60		358,40		
22521455	Local	31/07/08	ALEGECO AIX EN PROVENCE	6 261,00	10	31/07/08	Linéaire	264,16	626,10	626,10	626,10		2 442,46		
22521455	Autres Mat	02/09/08	PROGECO Conteneur	2 315,00	10	02/09/08	Linéaire	76,74	231,50	231,50	231,50		1 118,54		
22521455	Local	23/10/08	CFC CLIMATISATION	1 300,00	10	23/10/08	Linéaire	24,93	130,00	130,00	130,00		414,93		
<b>2009</b>															
21542000	Autres Mat	03/03/09	REMORQUE DU MIDI Remorque Porte Ova	1 138,80	5	03/03/09	Dégressif		189,70	227,76	227,76		645,22		
21821000	véhicule	01/01/09	SEG MASCOITI N°562ZAF00040352	8 326,86	3	01/01/09	Linéaire	2 775,62	2 775,62	2 775,62	2 775,62		8 326,86		
21832000	Info	28/02/09	ABI 2 PC D5000 Impd HP écran	1 996,82	5	28/02/09	Dégressif		339,36	399,36	399,36		1 134,63		
22521455	Electricité	01/01/09	MIC Cablage informatique	2 216,78	20	01/01/09	Linéaire	110,84	110,84	110,84	110,84		332,52		
<b>TOTAL</b>															
									29 724,02	32 601,63	32 319,19	15 921,58	10 848,08	121 414,51	35 603,00
									4 634,96	6 311,99	6 939,77	6 939,77	6 939,77	31 765,26	-31 765,26
									34 958,98	38 913,62	39 258,96	22 861,35	17 787,85	153 180,77	3 836,74

**EFFIA****FOURRIERE D'AIX EN PROVENCE****Rapport annuel 2010****Document 5 - Répartition du chiffre d'affaires comptable par nature de produit**

Comptes	201000	201001	201002	201003	201004	201005	201006	201007	201008	201009	201010	201011	201012	TOTAL
Enlèvements	-2 599	32 395	33 279	44 066	41 015	42 947	37 900	26 787	25 835	52 874	51 453	62 197	49 756	497 906
Opération préalable	-51	191	178	191	305	330	254	241	127	229	127	241	267	2 630
<b>S/T</b>														
<b>Enlèvements</b>	<b>-2 651</b>	<b>32 586</b>	<b>33 457</b>	<b>44 257</b>	<b>41 320</b>	<b>43 278</b>	<b>38 155</b>	<b>27 029</b>	<b>25 963</b>	<b>53 103</b>	<b>51 580</b>	<b>62 439</b>	<b>50 022</b>	<b>500 536</b>
Gardiennage	-149	3 620	3 330	4 448	3 726	3 503	2 904	2 331	2 533	3 443	3 437	4 031	4 120	41 278
Expertises	140	816	867	995	816	612	459	740	765	689	791	459	903	9 050
Facturation ville	341	5 409	5 103	3 831	4 200	2 884	2 707	4 804	3 408	6 559	4 114	4 280	2 500	50 140
Ferrailles	770	5 519	5 463	4 959	7 363	5 460	5 762	9 166	6 480	9 154	8 486	7 543	3 240	79 365
Judiciaires				1 370								2 144		3 515
Domaines						2 275	244							2 519
Facturation TP	161	170	111		425	186						118		1 170
<b>TOTAL</b>	<b>-1 388</b>	<b>48 120</b>	<b>48 330</b>	<b>59 859</b>	<b>57 851</b>	<b>58 198</b>	<b>50 231</b>	<b>44 069</b>	<b>39 149</b>	<b>72 947</b>	<b>68 409</b>	<b>81 015</b>	<b>60 786</b>	<b>687 574</b>
Variation de Stock													476	476
Divers	744			0		90	280	-176	-280	-92		-100		466
<b>TOTAL CA</b>	<b>-644</b>	<b>48 120</b>	<b>48 330</b>	<b>59 859</b>	<b>57 851</b>	<b>58 288</b>	<b>50 511</b>	<b>43 892</b>	<b>38 869</b>	<b>72 855</b>	<b>68 409</b>	<b>80 915</b>	<b>61 261</b>	<b>688 516</b>

La période 201000 représente le delta entre CA provisionné et CA définitif sur exercice 2009

**Rapport Comptable**
**Document 6 - Calcul de la redevance**
**Calcul Redevance 2010**

Article 22-1 de la convention du 23/02/07

Nb mois d'exploitation de l'année	12	
Chiffre d'affaires	688 516 €	Estimé
<b>Total redevance</b>	<b>1 024 €</b>	

**Calcul par palier de CA**

Tranche	Taux	Plancher	Prorata	Redevance
Si CA > 620 K€	10,0%	678 272	678 272	1 024,39
Si CA > 700 K€	20,0%	765 791	765 791	0,00

**1 024,39**
**Indexation des seuils**

$$P = P_o (0.125 + 0.4375 \text{ ISM}_n/\text{ISM}_o + 0.4375 \text{ IPC}_n/\text{IPC}_o)$$

ISM = code INSEE 1567432

Salaires - salaires mensuels de base de l'ensemble des salariés - Commerce et réparation automobile

IPC = code INSEE 0637903

Indice des prix à la consommation - Ensemble des ménages - France

- par fonction de consommation - Entretien et réparation de véhicules personnels

n = dernière valeur publiée à la date de révision (anniversaire de la notification, le 23/02)

o = dernière valeur publiée à la date de prise d'effet du contrat (23/02/07)

Indice	Vo	Vn
ISM	120,50	129,80
IPC	136,64	155,45

Taux d'indexation	1,0939873
-------------------	-----------

ISM	code	
ancien indice	646908	120,5 valeur de décembre 2006
nouvel indice	<u>001567432</u>	94,6 valeur de décembre 2006
coefficient de raccordement =		1,274

Valeur actualisée ISM	101,9 indice de décembre 2009
-----------------------	-------------------------------

# NOMBRE DE VEHICULES MIS EN DESTRUCTION

(2007 – 2010)

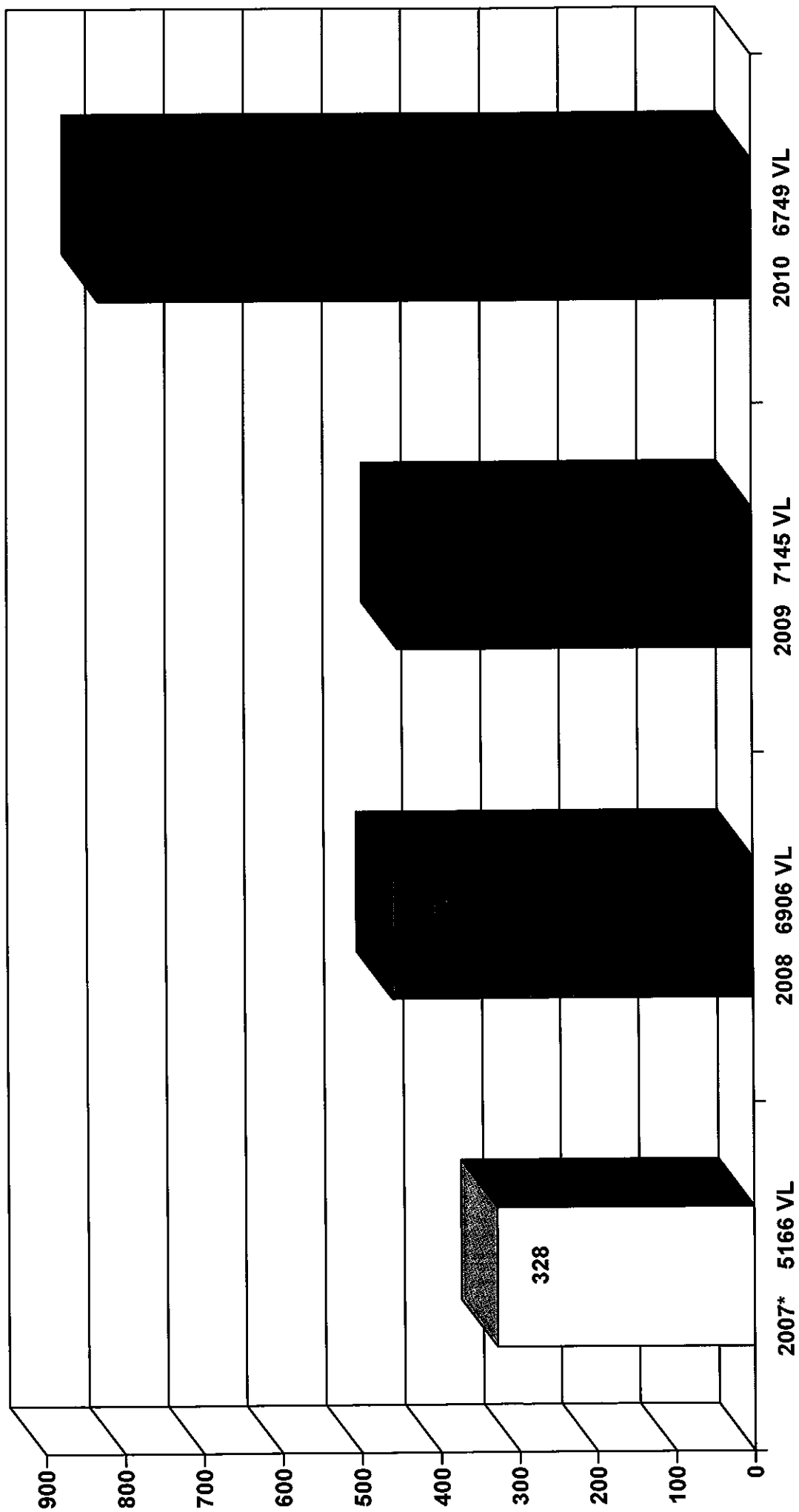

\* En 2007 : SEMEPA 570 + EFFIA 4596

# NOMBRE DE VEHICULES PAR NATURE D'INFRACTIONS

ANNEE 2010

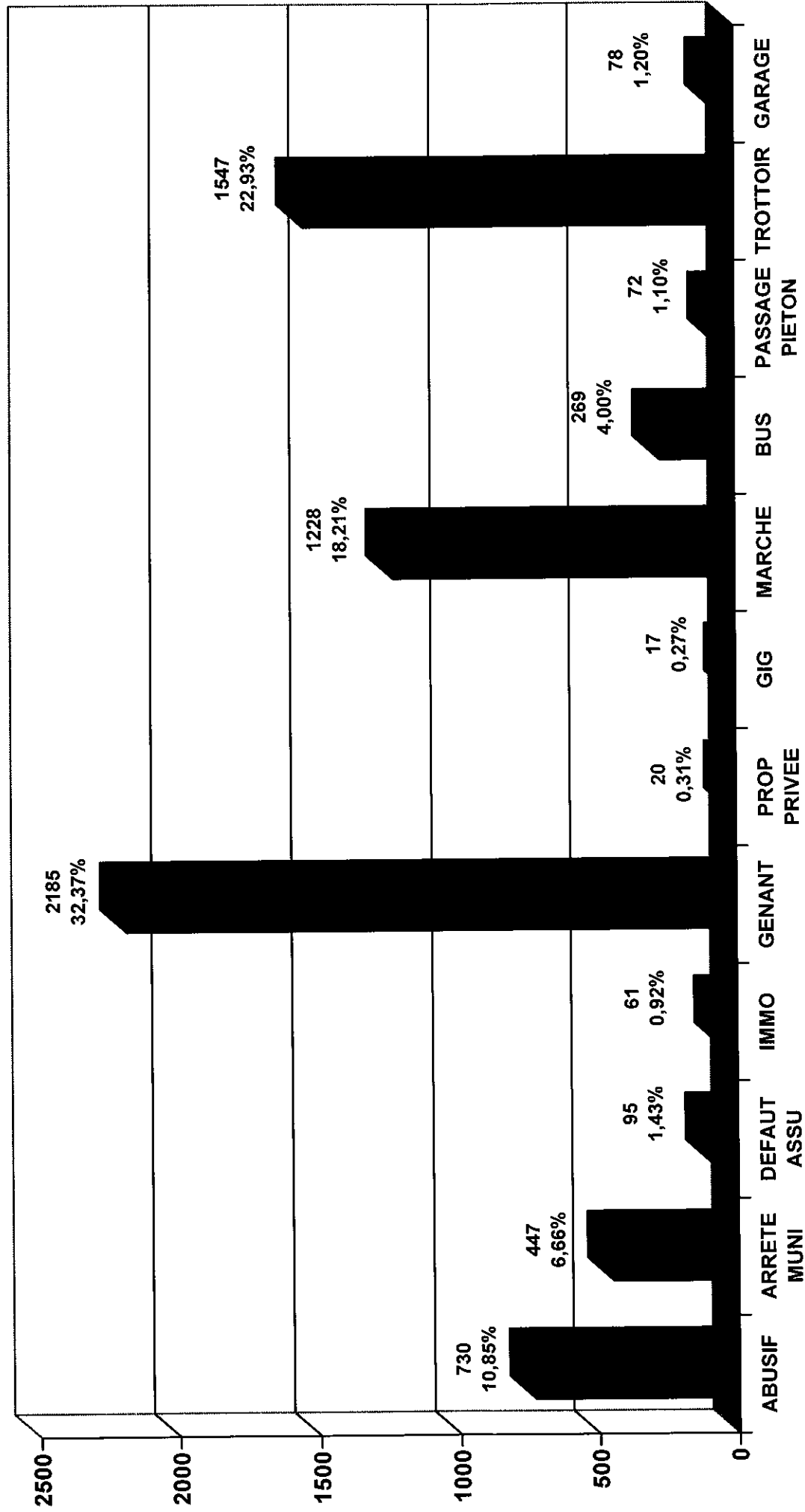

# ENLEVEMENTS PAR TRANCHE HORAIRE EN NOMBRE DE VEHICULES

ANNEE 2010

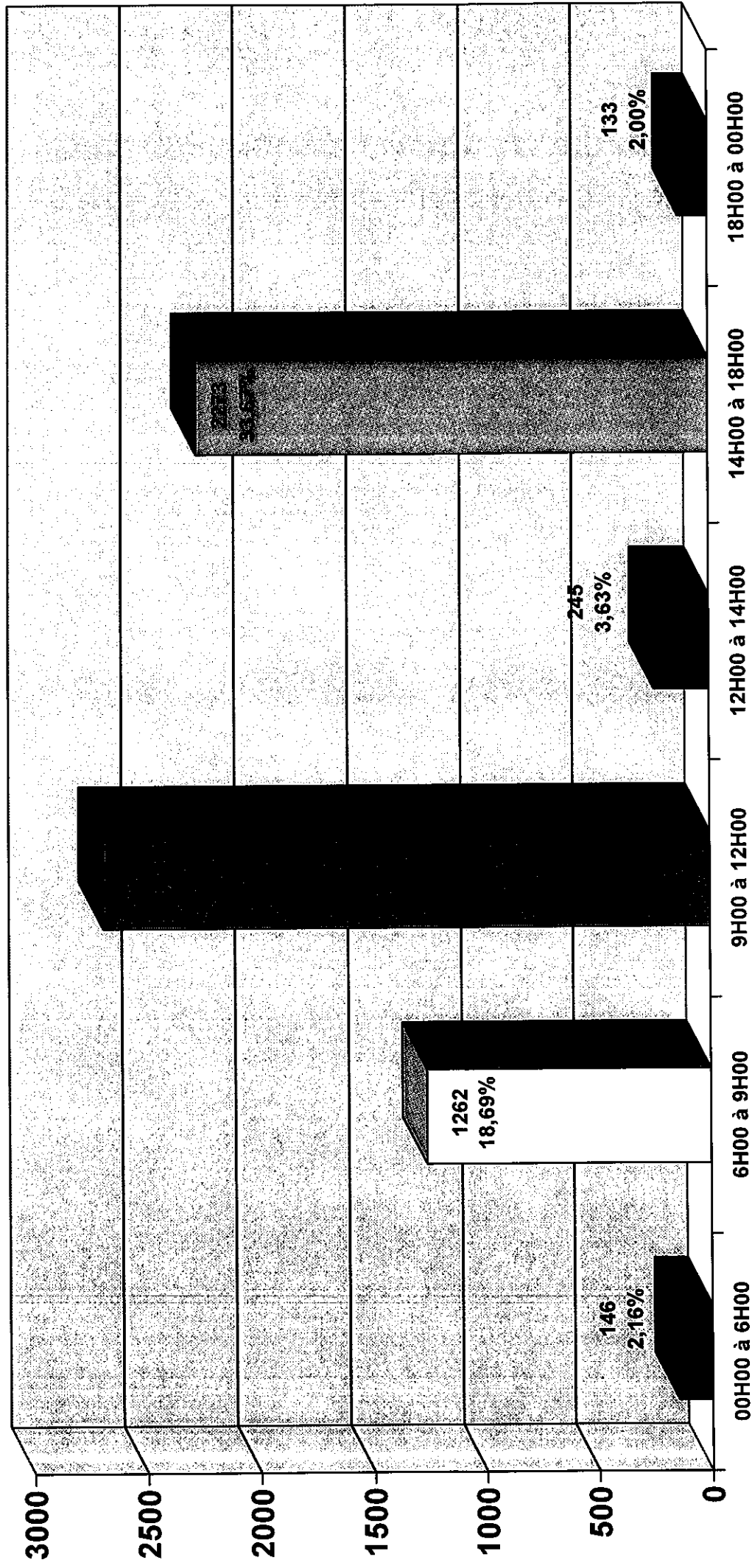



# ENLEVEMENTS PAR JOUR DE LA SEMAINE EN NOMBRE DE VEHICULES

ANNEE 2010

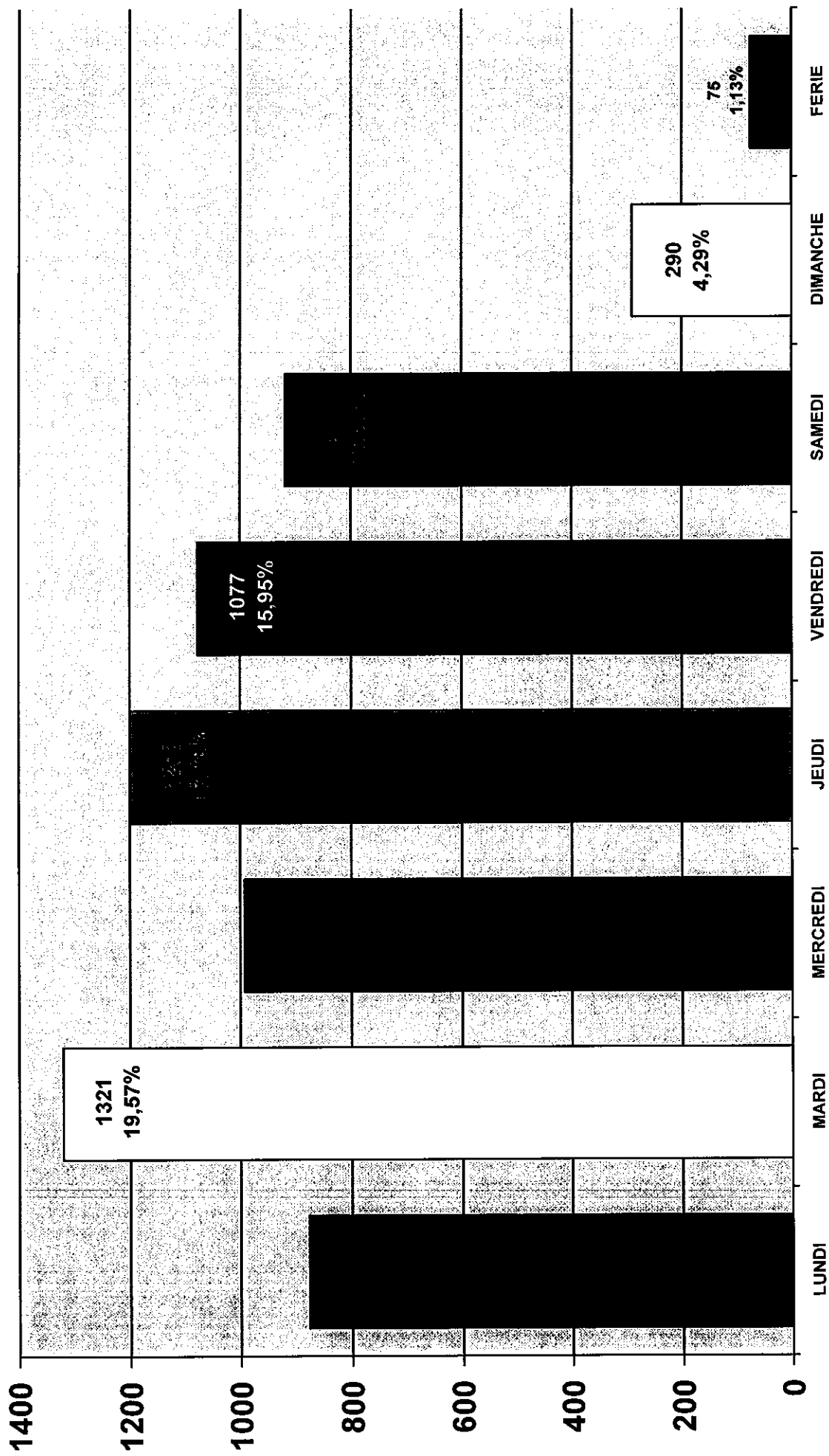

# ENLEVEMENTS PAR AUTORITE EN NOMBRE DE VEHICULES

2007 – 2008 – 2009 – 2010

