



**EXTRAIT DU REGISTRE DES DELIBERATIONS
DU CONSEIL MUNICIPAL DE LA VILLE D'AIX
EN PROVENCE N° DL.2020-393**

Séance publique du

16 décembre 2020

**Présidence de Sophie JOISSAINS
Adjoint au Maire**

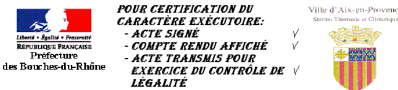
Accusé de réception en préfecture
Identifiant : 013-211300017-20201216- lmc1183367-DE-1-1
Date de signature : 18/12/20
Date de réception : vendredi 18 décembre 2020
 <p>POUR CERTIFICATION DU CARACTÈRE EXÉCUTOIRE: - ACTE SIGNÉ ✓ - COMPTE RENDU AFFICHÉ ✓ - ACTE TRANSMIS POUR EXERCICE DU CONTRÔLE DE LÉGALITÉ ✓</p>

OBJET : LIGNANE - MISE A DISPOSITION DE TERRAIN - PARCELLE MV N° 54p

Le 16 décembre 2020 à 14h00, le Conseil Municipal de la Commune d'Aix-en-Provence s'est réuni en session Ordinaire dans l'Amphithéâtre De La Verrière, 10 Rue des allumettes, 13 100 Aix-en-Provence, sur la convocation qui lui a été adressée par Mme Maryse JOISSAINS-MASINI, Maire, le 10/12/20, conformément aux articles L 2121-10 et L 2121-12 du Code Général des Collectivités Territoriales.

Etaient Présents :

Monsieur Jonathan AMIACH, Madame Dominique AUGÉY, Madame Béatrice BENDELE, Monsieur Moussa BENKACI, Madame Kayané BIANCO, Madame Brigitte BILLOT, Madame Odile BONTHOUX, Monsieur Pierre-Paul CALENDINI, Madame Joëlle CANUET, Monsieur Rémi CAPEAU, Monsieur Pierre-Emmanuel CASANOVA, Monsieur Eric CHEVALIER, Madame Françoise COURANJOU, Madame Agnès DAURES, Madame Brigitte DEVESSA, Madame Sylvaine DI CARO ANTONUCCI, Monsieur Cyril DI MEO, Monsieur Sylvain DIJON, Monsieur Laurent DILLINGER, Monsieur Gilles DONATINI, Monsieur Jean-François DUBOST, Monsieur Marc FERAUD, Madame Stéphanie FERNANDEZ, Monsieur Jean-Christophe GRUVEL, Monsieur Sellam HADAOU, Madame Elisabeth HUARD, Madame Claudie HUBERT, Madame Amandine JANER, Madame Sophie JOISSAINS, Monsieur Salah-Eddine KHOUIEL, Monsieur Philippe KLEIN, Madame Gaëlle LENFANT, Madame Perrine MEGGIATO, Madame Sophie MEYNET DE CACQUERAY, Monsieur Stéphane PAOLI, Monsieur Marc PENA, Madame Anne-Laurence PETEL, Madame Josy PIGNATEL, Madame Laure SCANDOLERA, Madame Marie-Pierre SICARD - DESNUELLE, Monsieur Pierre SPANO, Monsieur Jules SUSINI, Monsieur Francis TAULAN, Madame Solène TRIVIDIC, Monsieur Jean-Louis VINCENT, Madame Fabienne VINCENTI, Monsieur Michael ZAZOUN.

Excusés avec pouvoir donné conformément aux dispositions de l'article L 2121-20 du Code Général des Collectivités Territoriales:

Madame Laurence ANGELETTI à Madame Sophie MEYNET DE CACQUERAY, Monsieur Jacques BOUDON à Monsieur Michael ZAZOUN, Monsieur Gérard BRAMOULLÉ à Madame Dominique AUGÉY, Madame Maryse JOISSAINS MASINI à Monsieur Francis TAULAN, Madame Arlette OLLIVIER à Madame Odile BONTHOUX, Monsieur Alain PARRA à Madame Béatrice BENDELE, Madame Karima ZERKANI-RAYNAL à Madame Sophie JOISSAINS.

Excusés sans pouvoir :

Madame Françoise TERME.

Secrétaire : Madame Kayané BIANCO

Madame Odile BONTHOUX donne lecture du rapport ci-joint.



DEPARTEMENT OPERATIONS
JURIDIQUES COMPLEXES ET
CONTROLE ET SUIVI DES
PROCEDURES CONTENTIEUSES
Direction foncier et gestion du
patrimoine

RAPPORT POUR
LE CONSEIL MUNICIPAL
DU 16 DÉCEMBRE 2020

Nomenclature : 3.3
Locations

RAPPORTEUR : Madame Odile BONTHOUX

Politique Publique : 04-AMENAGEMENT ET GESTION DE L'ESPACE URBAIN

OBJET : LIGNANE - MISE A DISPOSITION DE TERRAIN - PARCELLE MV N° 54P- Décision du Conseil

Mes chers Collègues,

XXXXX, créée en 2009, est spécialisée dans la vente et l'achat de bois de chauffage et de bois de bûchettes (bois d'allumage). Les bois sont exclusivement français, certains, issus de forêts gérées durablement.

Dans le cadre de cette activité, la société loue un terrain au 30, chemin de la Tubasse, en face de la parcelle cadastrée section MV n° 54 qu'elle souhaite louer à la ville pour asseoir et développer son activité dans ce secteur.

Les conditions retenues pour la location de ce terrain nu, en l'état, non soumis au régime des baux commerciaux sont les suivantes :

- Emprise : 5 000 m² au sud-est de la parcelle cadastrée section MV n° 54 (cf plan joint)
- Durée : un an renouvelable par tacite reconduction deux fois,
- Loyer : 6 000,00 € par an, non assujetti à la TVA, actualisable tous les ans à la date anniversaire en fonction de l'Indice du Coût de la Construction (ICC), payable à semestre échu.

- Le locataire s'engage à clôturer le terrain et à poser un portail pour accéder à la dite parcelle de 5 000 m².
- L'ensemble des travaux (sécurisation, aménagement) qui seront réalisés sur la parcelle devront respecter la réglementation en vigueur et l'occupant devra solliciter les éventuelles autorisations afférentes.
- Ces travaux seront réalisés aux frais du locataire et après validation des services techniques municipaux. Les travaux ainsi réalisés demeureront propriété de la Ville et ne pourront ouvrir droit à une quelconque indemnité.

En conséquence, Mes Chers Collègues, je vous demande de bien vouloir :

- **ACCEPTER** la location à XXXXX (RCS Aix-en-Provence n° 535 372 569) d'une partie de la parcelle cadastrée section MV n° 54 dans les conditions présentées dans l'exposé qui précède.
- **AUTORISER** Mme le Maire ou l'Adjoint délégué à la Gestion des Propriétés Communales à signer tous les documents afférents à ce dossier,
- **AUTORISER** Monsieur le Trésorier Principal d'Aix Municipale Campagne à faire recette des sommes correspondantes.

Présents et représentés	: 54
Présents	: 47
Abstentions	: 0
Non participation	: 0
Suffrages Exprimés	: 54
Pour	: 54
Contre	: 0

Ont voté contre

NEANT

Se sont abstenus

NEANT

N'ont pas pris part au vote

NEANT

Le Conseil Municipal a Adopté à l'unanimité
le rapport qui précède.

Ont signé Sophie JOISSAINS, Adjoint au Maire

Président de séance et les membres du conseil présents :

L'adjoint ou le conseiller municipal délégué,
Madame Amandine JANER

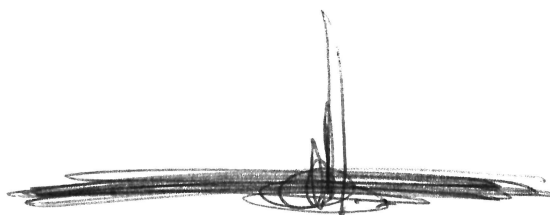

1 « Toute décision individuelle peut faire l'objet d'un recours devant le Tribunal administratif de Marseille, dans un délai de deux mois à compter de sa notification. Dans ce délai, il peut être présenté un recours gracieux prorogeant le délai de recours contentieux ...»



Légende



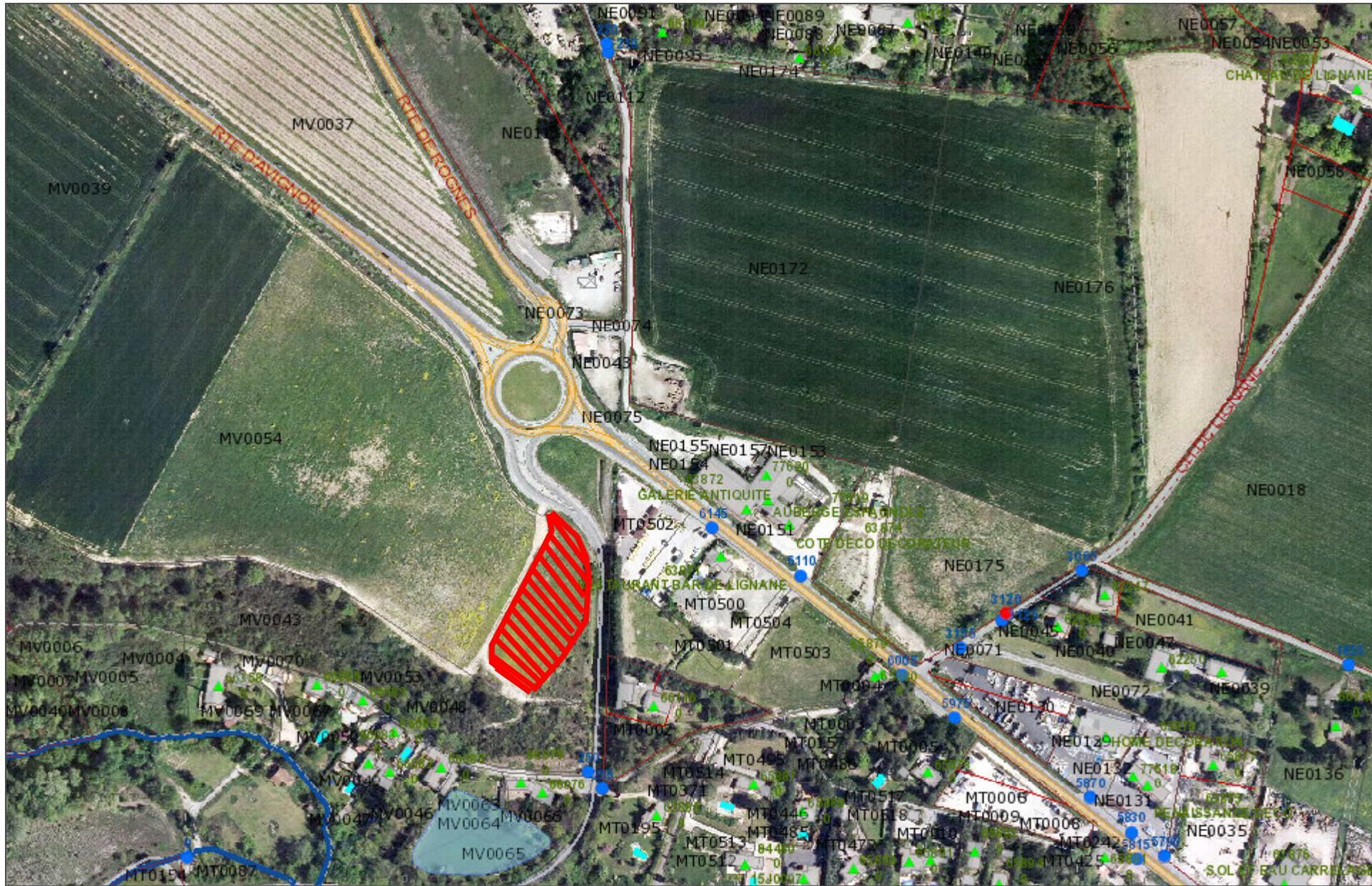

Légende

