



**EXTRAIT DU REGISTRE DES DELIBERATIONS
DU CONSEIL MUNICIPAL DE LA VILLE D'AIX
EN PROVENCE N° DL.2020-388**

Séance publique du

16 décembre 2020

**Présidence de Sophie JOISSAINS
Adjoint au Maire**

Accusé de réception en préfecture
Identifiant : 013-211300017-20201216- lmc1182300A-DE-1-1
Date de signature : 18/12/20
Date de réception : vendredi 18 décembre 2020
 <p>POUR CERTIFICATION DU CARACTÈRE EXÉCUTOIRE: - ACTE SIGNÉ ✓ - COMPTE RENDU AFFICHÉ ✓ - ACTE TRANSMIS POUR EXERCICE DU CONTRÔLE DE LÉGALITÉ ✓</p>

**OBJET : SECTEUR D'AMENAGEMENT DU PONT DE L'ARC SUD - PAE - CESSIION D'EMPRISES
FONCIERES DE VOIRIE PAR LA SEMEPA A LA VILLE D'AIX-EN-PROVENCE.**

Le 16 décembre 2020 à 14h00, le Conseil Municipal de la Commune d'Aix-en-Provence s'est réuni en session Ordinaire dans l'Amphithéâtre De La Verrière, 10 Rue des allumettes, 13 100 Aix-en-Provence, sur la convocation qui lui a été adressée par Mme Maryse JOISSAINS-MASINI, Maire, le 10/12/20, conformément aux articles L 2121-10 et L 2121-12 du Code Général des Collectivités Territoriales.

Etaient Présents :

Monsieur Jonathan AMIACH, Madame Dominique AUGÉY, Madame Béatrice BENDELE, Monsieur Moussa BENKACI, Madame Kayané BIANCO, Madame Brigitte BILLOT, Madame Odile BONTHOUX, Monsieur Pierre-Paul CALENDINI, Madame Joëlle CANUET, Monsieur Rémi CAPEAU, Monsieur Pierre-Emmanuel CASANOVA, Monsieur Eric CHEVALIER, Madame Françoise COURANJOU, Madame Agnès DAURES, Madame Brigitte DEVESA, Madame Sylvaine DI CARO ANTONUCCI, Monsieur Cyril DI MEO, Monsieur Sylvain DIJON, Monsieur Laurent DILLINGER, Monsieur Gilles DONATINI, Monsieur Jean-François DUBOST, Monsieur Marc FERAUD, Madame Stéphanie FERNANDEZ, Monsieur Jean-Christophe GRUVEL, Monsieur Sellam HADAOUI, Madame Elisabeth HUARD, Madame Claudie HUBERT, Madame Amandine JANER, Madame Sophie JOISSAINS, Monsieur Salah-Eddine KHOUIEL, Monsieur Philippe KLEIN, Madame Gaëlle LENFANT, Madame Perrine MEGGIATO, Madame Sophie MEYNET DE CACQUERAY, Monsieur Stéphane PAOLI, Monsieur Marc PENA, Madame Anne-Laurence PETEL, Madame Josy PIGNATEL, Madame Laure SCANDOLERA, Madame Marie-Pierre SICARD - DESNUELLE, Monsieur Pierre SPANO, Monsieur Jules SUSINI, Monsieur Francis TAULAN, Madame Solène TRIVIDIC, Monsieur Jean-Louis VINCENT, Madame Fabienne VINCENTI, Monsieur Michael ZAZOUN.

Excusés avec pouvoir donné conformément aux dispositions de l'article L 2121-20 du Code Général des Collectivités Territoriales:

Madame Laurence ANGELETTI à Madame Sophie MEYNET DE CACQUERAY, Monsieur Jacques BOUDON à Monsieur Michael ZAZOUN, Monsieur Gérard BRAMOULLÉ à Madame Dominique AUGÉY, Madame Maryse JOISSAINS MASINI à Monsieur Francis TAULAN, Madame Arlette OLLIVIER à Madame Odile BONTHOUX, Monsieur Alain PARRA à Madame Béatrice BENDELE, Madame Karima ZERKANI-RAYNAL à Madame Sophie JOISSAINS.

Excusés sans pouvoir :

Madame Françoise TERME.

Secrétaire : Madame Kayané BIANCO

Madame Odile BONTHOUX donne lecture du rapport ci-joint.



DEPARTEMENT OPERATIONS
JURIDIQUES COMPLEXES ET
CONTROLE ET SUIVI DES
PROCEDURES CONTENTIEUSES
Direction foncier et gestion du
patrimoine

RAPPORT POUR
LE **CONSEIL MUNICIPAL**
DU 16 DÉCEMBRE 2020

Nomenclature : 3.2
Aliénations

RAPPORTEUR : Madame Odile BONTHOUX

Politique Publique : 04-AMENAGEMENT ET GESTION DE L'ESPACE URBAIN

OBJET : SECTEUR D'AMENAGEMENT DU PONT DE L'ARC SUD - PAE - CESSION
D'EMPRISES FONCIERES DE VOIRIE PAR LA SEMEPA A LA VILLE D'AIX-EN-PROVENCE.
- Décision du Conseil

Mes Chers Collègues,

Par délibération n° DL.2020-209 du 12 octobre 2020 nous nous sommes prononcés sur la rétrocession d'emprises de voiries par la SEMEPA à la Ville d'Aix-en-Provence dans le cadre de la régularisation foncière du Programme d'Aménagement d'Ensemble du Pont de l'Arc.

Il s'avère que suite à une erreur matérielle la parcelle cadastrée section EW n° 158 pour 73 m² a été omise (cf plan ci-joint).

La rétrocession de la parcelle se fera, comme pour les précédentes, à l'euro symbolique.

En conséquence, je vous demande, Mes Chers Collègues, de bien vouloir :

- **ACCEPTER** la rétrocession par la SEMEPA à la Commune de la parcelle cadastrée section EW n° 158 pour une superficie globale de 73 m².
- **DIRE** que cette acquisition se fera à l'euro symbolique.

- **AUTORISER** Mme le Maire ou l'Adjoint délégué au Foncier à signer l'acte d'acquisition correspondant ainsi que tout document afférent au dossier.

DL.2020-388 - SECTEUR D'AMENAGEMENT DU PONT DE L'ARC SUD - PAE - CESSION
D'EMPRISES FONCIERES DE VOIRIE PAR LA SEMEPA A LA VILLE D'AIX-EN-PROVENCE.

-

Présents et représentés	: 54
Présents	: 47
Abstentions	: 0
Non participation	: 11
Suffrages Exprimés	: 43
Pour	: 43
Contre	: 0

Ont voté contre

NEANT

Se sont abstenus

NEANT

N'ont pas pris part au vote

Jonathan AMIACH Dominique AUGÉY Odile BONTHOUX Jacques BOUDON Gérard
BRAMOULLÉ Joëlle CANUET Eric CHEVALIER Jean-François DUBOST Stéphane PAOLI Jules
SUSINI Jean-Louis VINCENT

Le Conseil Municipal a Adopté à l'unanimité

le rapport qui précède.

Ont signé Sophie JOISSAINS, Adjoint au Maire

Président de séance et les membres du conseil présents :

L'adjoint ou le conseiller municipal délégué,
Madame Amandine JANER

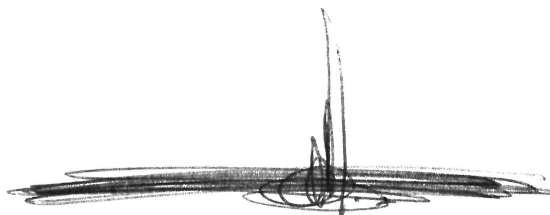

Compte-rendu de la délibération affiché le : 18/12/20
(articles L2121-25 et R 2121-11 du C.G.C.T.)

1

1 « Toute décision individuelle peut faire l'objet d'un recours devant le Tribunal administratif de Marseille, dans un délai de deux mois à compter de sa notification. Dans ce délai, il peut être présenté un recours gracieux prorogeant le délai de recours contentieux ...»

Localisation EW n° 158

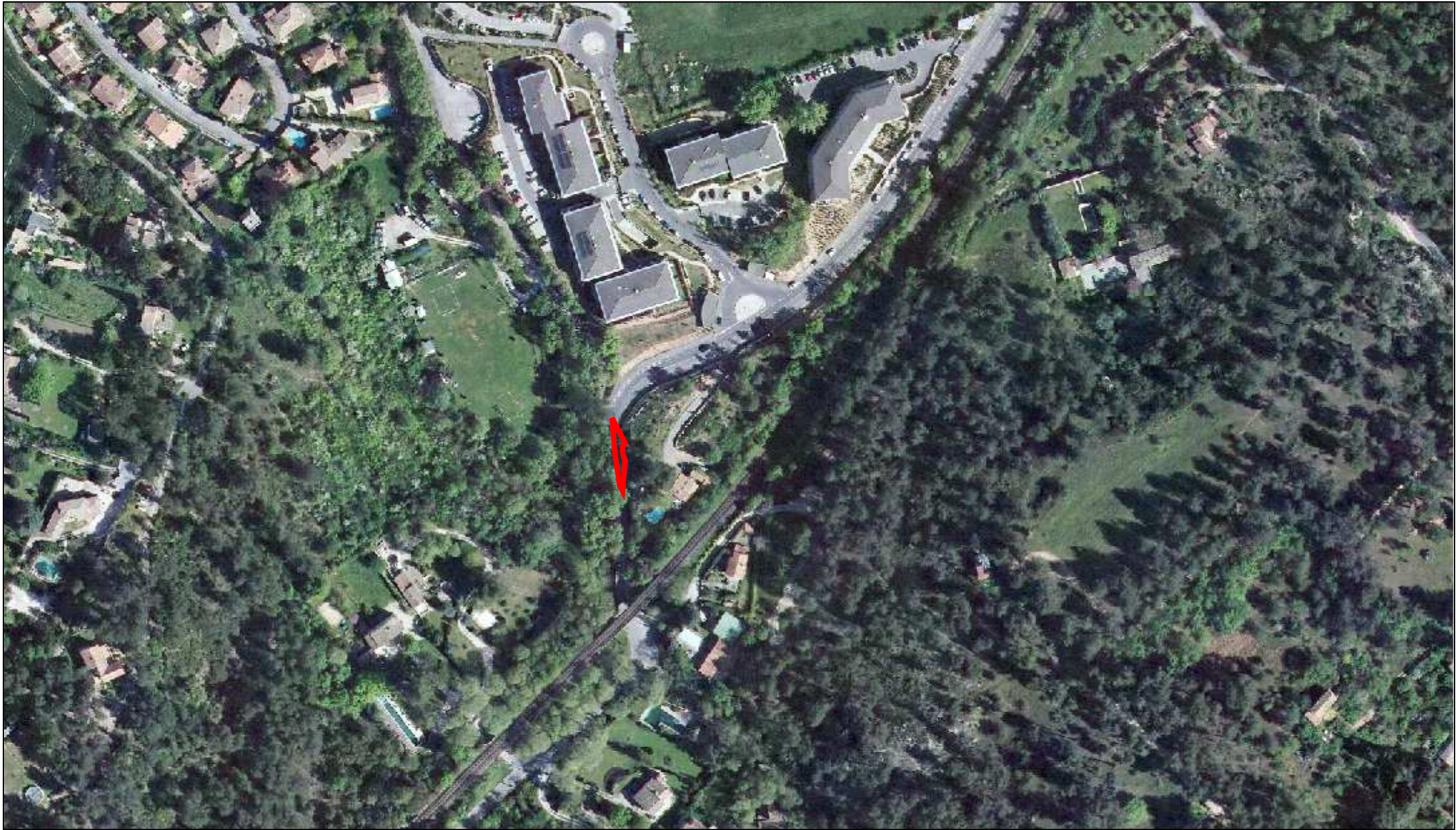

0 25 50 75 100 m



Légende

Communes  Communes

Localisation EW n° 158

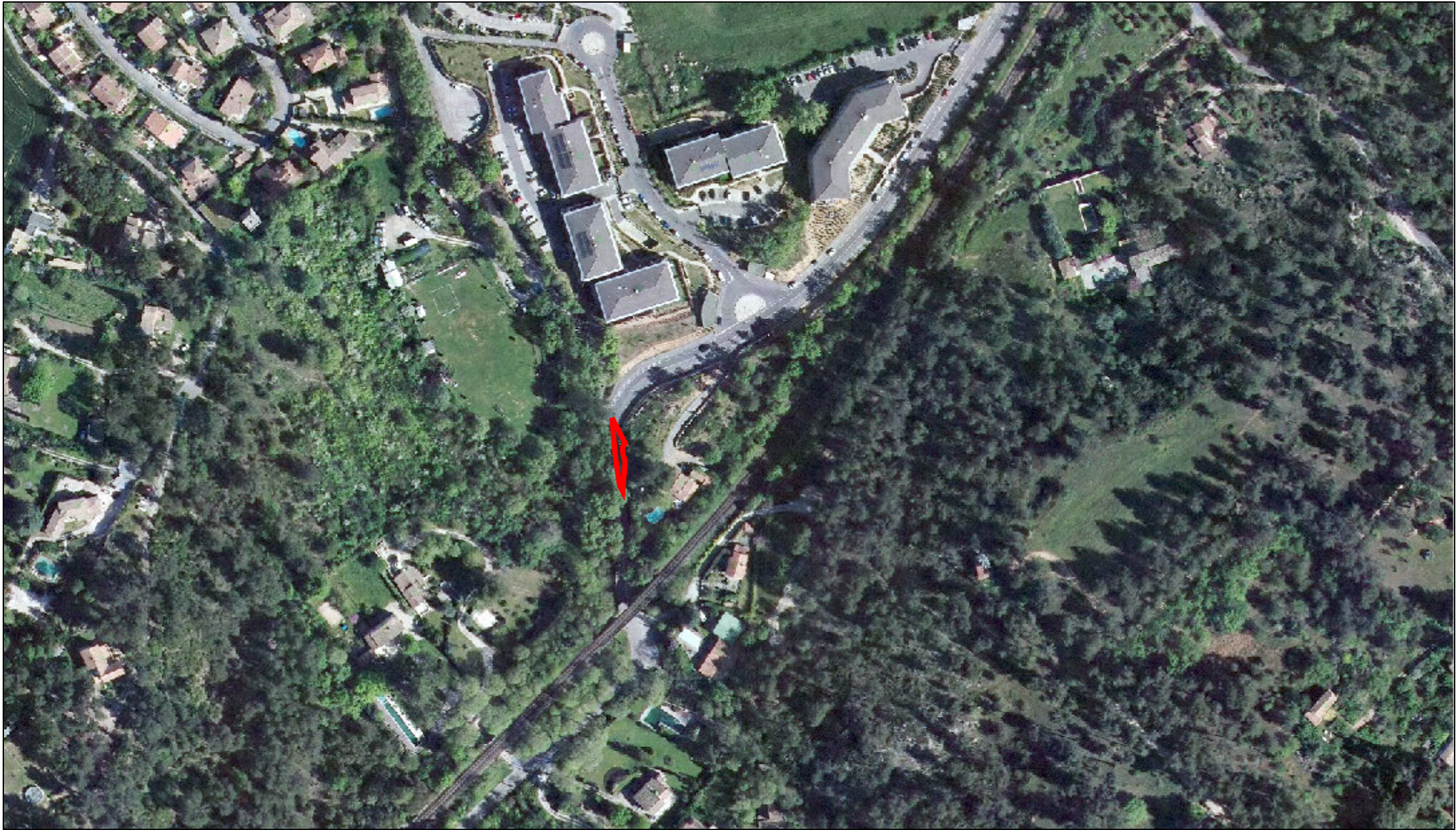

0 25 50 75 100 m



Légende

Communes  Communes