



**EXTRAIT DU REGISTRE DES DELIBERATIONS
DU CONSEIL MUNICIPAL DE LA VILLE D'AIX
EN PROVENCE N° DL.2020-361**

Séance publique du

16 décembre 2020

**Présidence de Sophie JOISSAINS
Adjoint au Maire**

Accusé de réception en préfecture
Identifiant : 013-211300017-20201216- lmc1183462-DE-1-1
Date de signature : 18/12/20
Date de réception : vendredi 18 décembre 2020
 <p>POUR CERTIFICATION DU CARACTÈRE EXÉCUTOIRE: - ACTE SIGNÉ ✓ - COMPTE RENDU AFFICHÉ ✓ - ACTE TRANSMIS POUR EXERCICE DU CONTRÔLE DE LÉGALITÉ ✓</p>

**OBJET : COMPTABILITÉ COMMUNALE - FIXATION DES TARIFS ET DROITS DIVERS DES
SERVICES PUBLICS - APPLICATION AU 1er JANVIER 2021**

Le 16 décembre 2020 à 14h00, le Conseil Municipal de la Commune d'Aix-en-Provence s'est réuni en session Ordinaire dans l'Amphithéâtre De La Verrière, 10 Rue des allumettes, 13 100 Aix-en-Provence, sur la convocation qui lui a été adressée par Mme Maryse JOISSAINS-MASINI, Maire, le 10/12/20, conformément aux articles L 2121-10 et L 2121-12 du Code Général des Collectivités Territoriales.

Etaient Présents :

Monsieur Jonathan AMIACH, Madame Dominique AUGÉY, Madame Béatrice BENDELE, Monsieur Moussa BENKACI, Madame Kayané BIANCO, Madame Brigitte BILLOT, Madame Odile BONTHOUX, Monsieur Pierre-Paul CALENDINI, Madame Joëlle CANUET, Monsieur Rémi CAPEAU, Monsieur Pierre-Emmanuel CASANOVA, Monsieur Eric CHEVALIER, Madame Françoise COURANJOU, Madame Agnès DAURES, Madame Brigitte DEVESEA, Madame Sylvaine DI CARO ANTONUCCI, Monsieur Cyril DI MEO, Monsieur Sylvain DIJON, Monsieur Laurent DILLINGER, Monsieur Gilles DONATINI, Monsieur Jean-François DUBOST, Monsieur Marc FERAUD, Madame Stéphanie FERNANDEZ, Monsieur Jean-Christophe GRUVEL, Monsieur Sellam HADAOU, Madame Elisabeth HUARD, Madame Claudie HUBERT, Madame Amandine JANER, Madame Sophie JOISSAINS, Monsieur Salah-Eddine KHOUIEL, Monsieur Philippe KLEIN, Madame Gaëlle LENFANT, Madame Perrine MEGGIATO, Madame Sophie MEYNET DE CACQUERAY, Monsieur Stéphane PAOLI, Monsieur Marc PENA, Madame Anne-Laurence PETEL, Madame Josy PIGNATEL, Madame Laure SCANDOLERA, Madame Marie-Pierre SICARD - DESNUELLE, Monsieur Pierre SPANO, Monsieur Jules SUSINI, Monsieur Francis TAULAN, Madame Solène TRIVIDIC, Monsieur Jean-Louis VINCENT, Madame Fabienne VINCENTI, Monsieur Michael ZAZOUN.

Excusés avec pouvoir donné conformément aux dispositions de l'article L 2121-20 du Code Général des Collectivités Territoriales:

Madame Laurence ANGELETTI à Madame Sophie MEYNET DE CACQUERAY, Monsieur Jacques BOUDON à Monsieur Michael ZAZOUN, Monsieur Gérard BRAMOULLÉ à Madame Dominique AUGÉY, Madame Maryse JOISSAINS MASINI à Monsieur Francis TAULAN, Madame Arlette OLLIVIER à Madame Odile BONTHOUX, Monsieur Alain PARRA à Madame Béatrice BENDELE, Madame Karima ZERKANI-RAYNAL à Madame Sophie JOISSAINS.

Excusés sans pouvoir :

Madame Françoise TERME.

Secrétaire : Madame Kayané BIANCO

Madame Dominique AUGÉY donne lecture du rapport ci-joint.



D.G.A.S FINANCE, NUMERIQUE ET
GESTION
Direction Ressources et Exécution
Budgétaire

RAPPORT POUR
LE CONSEIL MUNICIPAL
DU 16 DÉCEMBRE 2020

Nomenclature : 7.10
Divers

RAPPORTEUR : Madame Dominique AUGÉY

Politique Publique : 01-GESTION DES RESSOURCES ET MOYENS

OBJET : COMPTABILITÉ COMMUNALE - FIXATION DES TARIFS ET DROITS DIVERS DES SERVICES PUBLICS - APPLICATION AU 1ER JANVIER 2021- Décision du Conseil

Mes chers Collègues,

Chaque année, les tarifs et droits divers prévus au profit de la commune qui n'ont pas un caractère fiscal sont soumis au vote du Conseil Municipal.

Le Rapport d'orientations budgétaires vient de vous être présenté. Dans la perspective de la mise en œuvre des préconisations d'optimisation des tarifs des services publics, le vote de la fixation des tarifs des différents services publics et redevances intervient au cours de cette même séance pour une application au 1^{er} janvier 2021.

La mise en vigueur de cette nouvelle grille tarifaire doit permettre, au titre de l'année 2021, d'optimiser les recettes existantes et de créer de nouvelles ressources pour la Ville d'Aix-en-Provence.

I. POLITIQUE TARIFAIRE DES PRODUITS D'EXPLOITATION ET REDEVANCES

A. Contexte de l'élaboration de la grille tarifaire

Depuis ces dernières années, la politique tarifaire menée au sein de la collectivité répond à des exigences réalistes et durables. En outre, les orientations financières définies chaque année en adéquation avec les orientations budgétaires intègrent les données suivantes :

- le réalisé N-1 et ses ajustements
- les évolutions en termes de service public à destination de la population
- la baisse des dotations de l'Etat et l'optimisation des ressources
- les tendances prévues par l'INSEE en matière d'inflation moyenne de l'Indice des Prix à la Consommation (IPC).

Cette année, la fixation des tarifs des différents services publics et redevances s'inscrit dans un contexte marqué par la pandémie du COVID-19. Cette grave crise sanitaire, économique et sociale, aussi soudaine que profonde qu'elle soit, aura des impacts dans le temps..

B. Une démarche dynamique et objective

Afin de répondre au contexte réglementaire et conjoncturel, la Ville s'inscrit dans une démarche de valorisation de ses équipements. Cette dynamique se traduit notamment par la tarification en matière de mises à disposition conventionnées de salles et matériels.

Dans le cadre de l'optimisation des ressources et du recouvrement, et afin de répondre à de nouveaux services de proximité proposés aux usagers, il est à noter que les régies de recettes diversifient et proposent de nouveaux modes de recouvrement comme le paiement par carte bancaire (sur place avec le sans contact et internet PAYFIP) ou encore les CESU pour le domaine de l'éducation. Ces démarches ont été généralisées et finalisées sur l'année 2020.

Par ailleurs, de nouvelles modalités concernant la mise en place du paiement de proximité ont été déployées à compter du 1^{er} juillet 2020. En effet, à compter de cette date, tous les montants payables aux guichets de la DGFIP (Direction Générale des Finances Publiques) peuvent l'être chez les buralistes identifiés.

C. Modalités de gestion des produits issus de la tarification

Les produits issus de la tarification sont encaissés soit en régie de recettes soit par l'émission de titres de recettes individuels.

Pour mémoire, la Ville compte 14 régies de recettes et 1 régie d'avances et 7 sous-régies qui ont généré près de 10 millions d'euros au titre de l'année 2019. Dans le contexte particulier de l'année 2020 marquée notamment par des fermetures d'établissements ou de services non rendus, seulement 6 millions de recettes ont été encaissées au sein des régies de recettes de la Ville.

Dans le cadre des axes validés du protocole Ordonnateur – Comptable, il s'agit de moderniser le fonctionnement des régies de recettes afin de fiabiliser et sécuriser les procédures de gestion au regard des enjeux financiers. C'est en ce sens que des actions de formation ont été mises en œuvre à destination de l'ensemble des régisseurs et mandataires suppléants de la Ville. De plus, une régie de recettes unique des Musées a été créée au cours de l'année 2018. Cette démarche sera renforcée en 2021 par le plan de déploiement de l'informatisation de nos régies.

Par ailleurs, il est à noter que les tarifs fixés en année scolaire sont exclus de ce rapport et font l'objet d'une délibération spécifique notamment pour les droits d'inscription au Conservatoire de Musique ainsi que pour les services de garderies des écoles maternelles et élémentaires. De plus, afin de répondre aux exigences réglementaires, les tarifs inhérents à la

taxe de séjour doivent être votés avant le 1^{er} octobre et pour la taxe locale sur les enseignes et publicités extérieures (TLPE) avant le 1^{er} juillet, pour une application au 1^{er} janvier de l'année suivante.

II. PRESENTATION DE LA GRILLE TARIFAIRE 2021

A. Axes principaux d'actualisation

Les enjeux de la tarification des services publics locaux sont considérables en cette période de profondes mutations économiques. La tarification des services publics, est, en effet, l'un des instruments dont les collectivités peuvent faire usage pour poursuivre leur action en direction de leurs administrés, en dépit de la baisse des financements dont elles disposent, sans avoir à faire peser un poids trop lourd sur les contribuables locaux.

Afin de préserver l'avenir du territoire d'Aix-en-Provence et de sa population, la Ville a une politique de gestion soutenue. Dans un contexte d'évolution institutionnelle, la tarification doit jouer un rôle dans la recherche d'attractivité des territoires en adaptant notre offre de services publics locaux à la demande des usagers.

Dans cette logique, nous devons repenser notre démarche en adoptant une approche beaucoup plus « marketing ». Cette année, nous proposons de reconduire la présentation du recueil des tarifs de façon thématique afin de poursuivre la dynamique de modernisation de nos pratiques dans un but d'optimisation des recettes de fonctionnement.

Pour cela, notre grille tarifaire se déclinera par nature de tarifs (droits d'entrées, mises à disposition de locaux...) et non par entité gestionnaire comme cela était le cas par le passé.

Ainsi, les objectifs poursuivis par cette nouvelle stratégie tarifaire sont :

- permettre aux usagers de mieux appréhender les champs d'interventions de la collectivité
- faciliter l'identification des publics cibles pour à terme, proposer une modulation rationnelle des tarifs
- participer à l'émergence de nouveaux dispositifs et disposer d'une réelle cohérence tarifaire

En lien avec les politiques publiques menées par la Ville d'Aix-en-Provence, la grille tarifaire se décompose donc en 4 thèmes, à savoir :

- 1) **Développement et rayonnement de la Ville** : *communication, urbanisme*
- 2) **Vie quotidienne** : *droits d'entrées et animations (culture, sports, intergénérationnel...)*
- 3) **Environnement et qualité de vie** : *santé publique et handicap, complexe animalier*
- 4) **Occupation du domaine public et valorisation du patrimoine communal** : *mises à disposition de locaux, gestion de l'espace public, état civil*

B. Principales modifications et intégration de nouvelles ressources

Indépendamment de la modification de « forme », la grille tarifaire a fait l'objet d'un certain nombre d'adaptations répondant notamment à une évolution de la demande et de l'offre de services publics.

Au titre des points caractéristiques à noter pour l'exercice 2021, nous retiendrons :

- **THEME « Développement et Rayonnement de la Ville » :**

- Suppression des tarifs liés aux copies de plans A2, A1 et A0 (documents d'urbanisme)
- Création de tarifs liés à des plans filaires (documents d'urbanisme)

- **THEME « Vie Quotidienne » :**

- Maintien des tarifs 2020 sur 2021 des billets concerts du Conservatoire Darius Milhaud
- Création de tarifs pour l'exposition prolongée en 2021 « Pharaon, Osiris et la Momie » au Musée Granet
- Création de tarifs pour l'exposition temporaire « Hockney » au Musée Granet
- Maintien des tarifs 2020 sur 2021 pour les droits d'entrées individuels et groupes (hors expositions temporaires d'été) au Musée Granet
- Création d'un tarif pour les billets d'entrées avec visite commentée pour le public au sein du Pavillon Vendôme, Musée des Tapisseries et Musée du Vieil Aix
- Maintien des tarifs 2020 sur 2021 pour les droits d'entrées et ateliers hors temps scolaires proposés par les Musées de la Ville
- Maintien des tarifs 2020 sur 2021 pour les produits à destination des seniors (pass et sorties journée)
- Suppression des tarifs inhérents aux dispositifs Pass'sport équestre et multisports
- Maintien des tarifs 2020 sur 2021 pour les droits d'entrées sur les terrains de tennis et padel municipaux

- **THEME « Environnement et Qualité de Vie » :**

- Maintien des tarifs 2020 sur 2021 pour les produits proposés par le Complexe Animalier (hors tarif forfait accueil des chiens)
- Création d'un tarif « cani-cross »
- Maintien des tarifs 2020 sur 2021 pour les tarifs vaccinations (hors encéphalite japonaise et rage)
- Création d'un tarif « Hépatite A - pour enfant »
- Suppression des tarifs de consultations médico-sportives

- **THEME « Occupation du domaine public et valorisation du patrimoine communal » :**

- Création d'une tarification pour les emprises de chantier (gestion de voirie)
- Suppression du forfait jour location de la salle pour la mise à disposition de la Salle Armand Lunel
- Maintien des tarifs 2020 sur 2021 pour les mises à disposition des espaces du Musée Granet
- Maintien des tarifs 2020 sur 2021 pour certaines prestations des salles de proximité
- Maintien des tarifs 2020 sur 2021 pour les marchés et foires (titre premier – gestion espace public)

- Création de tarifs liés aux expositions commerciales ou non de véhicules ; encombrements épars
- Suppression du tarif pour « structure commerciale temporaire < à une semaine / unité » et création d'un tarif « structure commerciale temporaire / jour »

III. PROPOSITION DE TARIFICATION POUR L'ANNEE 2021

Au regard du contexte actuel, il a été décidé de reconduire, comme c'était le cas en 2020, une augmentation globale de 1,2% des tarifs pour l'année 2021 en intégrant les ajustements nécessaires, en cohérence avec le Rapport d'Orientations Budgétaires présenté au Conseil Municipal de ce jour.

De plus, il est à noter que les arrondis sont préconisés par le comptable public afin de faciliter l'encaissement des produits d'exploitation et de redevances.

En conséquence, le document en annexe vous propose les tarifs à appliquer répertoriés par Directions Générales et Directions.

Je vous demande donc, mes Chers Collègues, de bien vouloir :

- **ADOPTER** le recueil des tarifs et droits divers des services publics dont la grille est annexée pour une application au 1^{er} janvier 2021
- **AUTORISER** le comptable public à encaisser les recettes sur les imputations budgétaires correspondantes

DL.2020-361 - COMPTABILITÉ COMMUNALE - FIXATION DES TARIFS ET DROITS DIVERS
DES SERVICES PUBLICS - APPLICATION AU 1ER JANVIER 2021-

Présents et représentés	: 54
Présents	: 47
Abstentions	: 15
Non participation	: 0
Suffrages Exprimés	: 39
Pour	: 39
Contre	: 0

Ont voté contre

NEANT

Se sont abstenus

Laurence ANGELETTI, Béatrice BENDELE, Pierre-Paul CALENDINI, Agnès DAURES, Cyril DI MEO, Elisabeth HUARD, Claudie HUBERT, Philippe KLEIN, Gaëlle LENFANT, Sophie MEYNET DE CACQUERAY, Alain PARRA, Marc PENA, Anne-Laurence PETEL, Josy PIGNATEL, Pierre SPANO.

N'ont pas pris part au vote

NEANT

Le Conseil Municipal a Adopté à l'unanimité
le rapport qui précède.

Ont signé Sophie JOISSAINS, Adjoint au Maire

Président de séance et les membres du conseil présents :

L'adjoint ou le conseiller municipal délégué,
Madame Amandine JANER

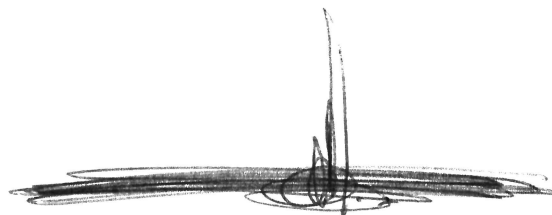

Compte-rendu de la délibération affiché le : 18/12/20
(articles L2121-25 et R 2121-11 du C.G.C.T.)

1

1 « Toute décision individuelle peut faire l'objet d'un recours devant le Tribunal administratif de Marseille, dans un délai de deux mois à compter de sa notification. Dans ce délai, il peut être présenté un recours gracieux prorogeant le délai de recours contentieux ...»

2021

Recueil des tarifs des services publics de la Ville d'Aix-en-Provence



Sommaire

THEME « VIE QUOTIDIENNE »

DGAS CULTURE PATRIMOINE ATTRACTIVITE MUSEES	
CONSERVATOIRE DARIUS MILHAUD	19
Tarifification de prestations artistiques	19
Visites de groupe du Conservatoire	19
Billetterie concert et spectacle de la saison artistique	19-21
MUSEE GRANET ET SES ANNEXES	22
I. Droits d'entrée pour les individuels	23-24
II. Tarifification pour les groupes hors scolaires	25-26
III. Tarifification pour les groupes scolaires	26-27
IV. Tarifification pour les groupes scolaires, centres de loisirs hors Pays d'Aix et groupes sociaux	27
V. Tarifification pour les partenariats	27
VI. Tarifification pour les Comités d'Entreprises (CE)	28
VII. Tarifification ventes Office de Tourisme (OT) – Pass Aix'Expérience	28-29
DIRECTION MUSEES	30
I. Droit d'entrée	30-31
II. Ateliers hors temps scolaire	31
III. Prêt de collection et de mobilier conventionnés	31
DIRECTION GENERALE DES SERVICES TECHNIQUES	
<i>DGSTA BATIMENTS ET GRANDS EQUIPEMENTS</i>	
DIRECTION ARCHEOLOGIE ET MUSEUM	32
I. Droit d'entrée Museum d'Histoire Naturelle	32
II. Animations (ateliers scolaires et ateliers conventionnés)	33
III. Ateliers hors temps scolaire	33
IV. Prêt de collection et de mobilier conventionnés	34
DGAS QUALITE DE VIE	
SERVICE SENIORS ET INTERGENERATIONNEL	35
I. Prestations à destination des seniors	35
DIRECTION DES SPORTS	36
I. Droit d'entrée dans les tennis et terrains de padel municipaux	36

THEME « DEVELOPPEMENT ET RAYONNEMENT »

DIRECTION GENERALE DES SERVICES

DIRECTION INFORMATION COMMUNICATION PROTOCOLE EVENEMENTIEL		39
I.	Tirages papier et numérique	39
II.	Gratuité	39
III.	Exploitation non commerciale	39
IV.	Exploitation commerciale	39

DIRECTION GENERALE DES SERVICES TECHNIQUES

<i>DGSTA INFRASTRUCTURES ET DEPLACEMENTS</i>		
DIRECTION DEPLACEMENTS, TAXIS ET CHAUFFAGE URBAIN		40
I.	Droits de stationnement des véhicules à usage de taxi	40

DGAS URBANISME ET AMENAGEMENT

DIRECTION URBANISME REGLEMENTAIRE		41
I.	Reproduction de documents d'urbanisme sur support papier	41
II.	Copies d'après documents (texte, plans, images)	41
III.	Plan filaire	42
IV.	Scan d'après papiers sur CD-Rom ou clé USB	42
V.	Reproduction de documents d'urbanisme sur support numérique	42

THEME « ENVIRONNEMENT ET QUALITE DE VIE »

DGAS RESSOURCES HUMAINES ET SERVICES AUX PUBLICS

DIRECTION SERVICES AUX PUBLICS – Complexe Animalier de l'Arbois		45
I.	Restitution des animaux mis en fourrière	45
II.	Identification animaux	45
III.	Adoption	45
IV.	Abandon volontaire	45
V.	Accueil à la fourrière pour les communes limitrophes conventionnées	45

DGAS QUALITE DE VIE

DIRECTION SANTE PUBLIQUE ET HANDICAP		46
I.	Vaccinations	46-47
II.	Consultations	47-48
III.	Santé environnementale	48

THEME « OCCUPATION DU DOMAINE PUBLIC ET VALORISATION DU PATRIMOINE COMMUNAL »

DGAS CULTURE PATRIMOINE MUSEES ATTRACTIVITE	
MUSEE GRANET ET SES ANNEXES	51
I. Prestation soumises au régime de TVA normal en vigueur	51-54
II. Manifestations privées du Musée Granet	54
CONSERVATOIRE DARIUS MILHAUD	55
I. Locations de locaux	55
II. Mise à disposition de personnel	55-56
DIRECTION CULTURE	57
I. Mise à disposition de l'Amphithéâtre de la Verrière	57
II. Mise à disposition de la salle Armand Lunel	57-58
III. Théâtre Nô	58-59
BOIS DE L'AUNE	60
I. Mise à disposition des espaces de la salle du Bois de l'Aune	60

DGAS QUALITE DE VIE	
DIRECTION DES SPORTS	61
I. Salon des sports	61-62
II. Manifestations sportives, événements et publications	63
III. Location des salles de réunions aux entreprises privées	63-64
IV. Location des salles de réunions aux associations (hors clubs sportifs aixois) et aux institutions	64-65
V. Location des salles aux clubs sportifs aixois	66
VI. Location d'équipements sportifs à des entreprises privées	67
VII. Location d'équipements sportifs aux écoles (hors aide départementale et régionale) et établissements publics	67
VIII. Location du terrain stabilisé de la Pioline à des entreprises ou organismes privés	67
DIRECTION JEUNESSE PETITE ENFANCE ENFANCE	68
I. Utilisation site espace jeunesse	68

DGAS RESSOURCES HUMAINES ET SERVICES AUX PUBLICS

DIRECTION SERVICES AUX PUBLICS – Formalités citoyennes		69
I.	Concession Temporaires (sans caveaux)	69
II.	Concessions Temporaire pour caveaux	69
III.	Concessions de Terrain perpétuelle	69
IV.	Concession Mini caveaux	70
V.	Caveaux	70
VI.	Columbarium	70
VII.	Cavernes	71
VIII.	Dépositaire	71
IX.	Taxes funéraires	71

DIRECTION GENERALE DES SERVICES TECHNIQUES

<i>DGSTA INFRASTRUCTURES ET DEPLACEMENTS</i>		
DIRECTION GESTION DE VOIRIE		72
I.	Droits de Voirie – Occupation temporaire du domaine public (chantiers divers)	73-75
II.	Droits de voirie – Occupation temporaire du domaine public	76
III.	Droits de voirie – Badges d'accès divers et télécommande	76
IV.	Droits de voirie – transports exceptionnels	77
V.	Boîtes aux lettres et/ou boîtes de stockage courrier	77
VI.	Supports pour alimentation électrique aérienne provisoire de chantier	77-78
VII.	Intervention de l'astreinte de la ville	78
VIII.	Intervention des services de la DAST Infrastructures de la Ville	79
IX.	Location de fourreaux et infrastructures de télécommunication propriété de la Ville d'Aix-en-Provence	80
X.	Redevance pour Occupation du Domaine Public par des Réseaux privés secs (enterrés ou aériens) ou humide (enterrés)	81

DIRECTION GENERALE DES SERVICES

DIRECTION CITOYENNETE ET PROXIMITE		82
I.	Location bureau	83
II.	Petites salles	84
III.	Salles moyennes	85-86
IV.	Grandes salles	87-91

DGAS FINANCE NUMERIQUE ET GESTION	
DIRECTION GESTION ESPACE PUBLIC	94
TITRE PREMIER – LES MARCHES ET LES FOIRES	94
1 ^{ère} section : marchés alimentaires et non alimentaires	94-95
2 ^{ème} section : marchés aux chrysanthèmes et aux sapins	95
3 ^{ème} section : cartes numériques des CNS	95
TITRE DEUXIEME - ANIMATION SUR LE DOMAINE PUBLIC ET DANS LES PARCS ET JARDINS	96
1 ^{ère} section : manifestations, tournages, vide-greniers	96-98
2 ^{ème} section : cirques et fêtes foraines	99
3 ^{ème} section : parcs et jardins	100-101
TITRE TROISIEME - OCCUPATION DU DOMAINE PUBLIC	102
1 ^{ère} section : mobiliers et dispositifs divers	102-104
2 ^{ème} section : fourgons-magasins, boxes, kiosques et baladeuses, véhicules fourgons-magasins servant à la vente de pizzas et autre alimentaire	105-106
3 ^{ème} section : sanitaires à usage public	106
4 ^{ème} section : terrasses des cafés, bars, restaurants, brasseries ou tout autre établissement	106-108
Annexes	
Etat des rues (23 pages)	
Plan centre-ville	
Plan Les Milles	
Plan Luynes	
Plan Puyricard	
Plan parcs et jardins	
Plan Esplanade Mozart	

DIRECTION CONSERVATOIRE DARIUS MILHAUD

Domaine et lieu de Prestation	Type de tarification	TARIF 2020	TARIF 2021	Variation effective
DIRECTION CONSERVATOIRE DARIUS MILHAUD_ Tarification de Prestations Artistiques	Chef d'Orchestre- Répétition + Spectacle	1 592,20 €	1 611,00 €	1,18%
	Musicien 1er catégorie- Répétition + Spectacle	795,90 €	805,00 €	1,14%
	Musicien 2ième catégorie- Répétition + Spectacle	238,70 €	241,00 €	0,96%
	Chorégraphie- Répétition + Spectacle	795,90 €	805,00 €	1,14%
	Technicien du Spectacle- Répétition + Spectacle	398,20 €	403,00 €	1,21%
	DIRECTION CONSERVATOIRE DARIUS MILHAUD_ Visites de Groupe du Conservatoire	Visite d'une durée de 45 minutes- Groupe de 20 à 50 personnes	104,20 €	105,00 €
Visite d'une durée de 1h30- Groupe de 20 à 50 personnes		208,40 €	211,00 €	1,25%
DIRECTION CONSERVATOIRE DARIUS MILHAUD_ Billeterie Concerts et Spectacle de la saison artistique	CATEGORIE A			
	Spectacles avec des artistes invités exceptionnels- Tarif plein	30,00 €	30,00 €	0,00%

Domaine et lieu de Prestation	Type de tarification	TARIF 2020	TARIF 2021	Variation effective	
DIRECTION CONSERVATOIRE DARIUS MILHAUD _ Billeterie Concerts et Spectacle de la saison artistique	Spectacles avec des artistes invités exceptionnels- Tarif Réduit	20,00 €	20,00 €	0,00%	
	Spectacles avec des artistes invités exceptionnels- Exonération	Gratuit	GRATUIT		
	CATEGORIE B				
	Spectacles avec musiciens ou artistes professionnels- Tarif plein	25,00 €	25,00 €	0,00%	
	Spectacles avec musiciens ou artistes professionnels- Tarif Réduit	15,00 €	15,00 €	0,00%	
	Spectacles avec musiciens ou artistes professionnels- Exonération	Gratuit	GRATUIT		
	CATEGORIE C				
	Concerts symphoniques Spectacles avec des artistes invités- Tarif plein	20,00 €	20,00 €	0,00%	
	Concerts symphoniques Spectacles avec des artistes invités- Tarif Réduit	10,00 €	10,00 €	0,00%	
	Concerts symphoniques Spectacles avec des artistes invités- Exonération	Gratuit	GRATUIT		

Domaine et lieu de Prestation	Type de tarification	TARIF 2020	TARIF 2021	Variation effective
DIRECTION CONSERVATOIRE DARIUS MILHAUD_ Billeterie Concerts et Spectacle de la saison artistique	CATEGORIE D			
	Spectacles de la saison artistique- Tarif plein	15,00 €	15,00 €	0,00%
	Spectacles de la saison artistique- Tarif Réduit	5,00 €	5,00 €	0,00%
	Spectacles de la saison artistique- Exonération	Gratuit	GRATUIT	
	CATEGORIE E			
	Conférences- Workshop- Concerts pédagogiques- Tarif plein	10,00 €	10,00 €	0,00%
	Conférences- Workshop- Concerts pédagogiques- Tarif Réduit	5,00 €	5,00 €	0,00%
	Conférences- Workshop- Concerts pédagogiques- Exonération	Gratuit	GRATUIT	
	CATEGORIE F			
	Spectacles à caractère uniquement pédagogique- Exonération	Gratuit	GRATUIT	

La gratuité est applicable sur présentation de pièces justificatives aux personnes suivantes :

- -18 ans
- Etudiant -26 ans
- Enseignants de l'Ecole Supérieure d'Art Félix CICCOLINI
- Bénéficiaire du RSA (justificatif datant de moins de 3 mois)
- Chômeur de longue durée (inscrits depuis plus de 6 mois et munis d'un justificatif de moins de 3 mois)
- Bénéficiaire de l'aide sociale (CAF), minimum vieillesse et invalidité
- Détenteur de cartes en cours de validité Icom, Icomos, AGCCPF
- Détenteur d'une carte de presse (inclus 1 accompagnateur)
- Détenteur de la carte du Ministère de la Culture (en cours de validité) (inclus 1 accompagnateur)
- Détenteur de la carte culture Aix-Marseille Université
- Détenteur de la carte CMI ou handicap
- Détenteur carte adhérent CCAS
- Adhérent de l'association des amis du Musée GRANET
- Adhérent de l'association Maison des artistes
- Adhérent de l'association Cultures du coeur (dans la limite du quota à disposition de l'association)
- Abonnés du Musée GRANET
- Mécènes et partenaires de l'exposition (dans la limite du nombre figurant au contrat de Mécénat ou de partenariat)
- Guides conférenciers nationaux, internationaux et régionaux agréés

Tarifs réduits applicable sur présentation de justificatifs en cours de validité

- *présentation d'un billet du Mucem datant de moins de 6 mois*
- *Apprentis jusqu'à 25 ans*
- *Handicapés : 1 accompagnateur, sur présentation de la carte d'handicapé*
- *Achat en nombre à partir de 15 places achetées*

Entrée libre le 1er dimanche du mois hors période estivale

Domaine et lieu de Prestation	Type de tarification	TARIF 2020	TARIF 2021	Variation effective
DIRECTION MUSEES ET PATRIMOINE CULTUREL_ Droits D'entrée Pour Individuels MUSEE GRANET				
	Entrée exposition temporaire d'été- le billet tarif plein	8,00 €	11,00 €	37,50%
	Entrée exposition temporaire d'été- le billet tarif réduit	6,00 €	9,00 €	50,00%
	Entrée exposition "Pharaon, Osiris et la Momie" du 1/1/2021 à la fin de l'exposition- le billet tarif plein		8,00 €	CREATION
	Entrée exposition "Pharaon, Osiris et la Momie" du 1/1/2021 à la fin de l'exposition- le billet tarif réduit		6,00 €	CREATION
	Entrée hors exposition temporaire d'été- le billet tarif plein	6,00 €	6,00 €	0,00%
	Entrée hors exposition temporaire d'été- le billet tarif réduit	5,00 €	5,00 €	0,00%

Domaine et lieu de Prestation	Type de tarification	TARIF 2020	TARIF 2021	Variation effective
DIRECTION MUSEES ET PATRIMOINE CULTUREL_ Droits D'entrée Pour Individuels MUSEE GRANET	Visite guidée (en plus du droit d'entrée)- le billet	4,00 €	4,00 €	0,00%
	Audioguide- location	3,00 €	3,00 €	0,00%
	Audioguide enfants- location	2,00 €	2,00 €	0,00%
	Livret jeux enfants- sur demande à l'accueil du Musée	Gratuit	GRATUIT	
	Carte abonnement- tarif annuel	25,00 €	25,00 €	0,00%
	Ateliers individuels et stages enfants (de 14h à 16h30) forfait par enfant	5,00 €	5,00 €	0,00%
	Ateliers individuels et stages enfants et/ou adultes forfait par personne	5,00 €	5,00 €	0,00%
	Billetterie GRANET - Exposition temporaire HOCKNEY- Tarif plein	- €	11,00 €	CREATION
	Billetterie GRANET - Exposition temporaire HOCKNEY- Tarif réduit	- €	9,00 €	CREATION
	PASS Musées (saisonnalité hiver)	12,00 €	12,00 €	0,00%
	PASS Musées (saisonnalité été)	15,00 €	15,00 €	0,00%

Domaine et lieu de Prestation	Type de tarification	TARIF 2020	TARIF 2021	Variation effective
DIRECTION MUSEES ET PATRIMOINE CULTUREL_ Tarification pour les Groupes Hors Scolaires MUSEE GRANET	à partir de 15 (dans la limite de 30 personnes "accompagnateur inclus" entrées payantes réservées)- droit d'entrée par personne - hors exposition	5,00 €	5,00 €	0,00%
	Exposition Pharaon, Osiris et les Monies du 1/1/2021 à la fin de l'exposition -à partir de 15 (dans la limite de 30 personnes "accompagnateur inclus" entrées payantes réservées)- par personne -	- €	6,00 €	CREATION
	Exposition Temporaire HOCKNEY-à partir de 15 (dans la limite de 30 personnes "accompagnateur inclus" entrées payantes réservées)- par personne - exposition temporaire d'été	- €	9,00 €	CREATION
	Visite guidée 1H - avec un médiateur du Musée GRANET- droit d'entrée + tarif réduit	65,00 €	65,00 €	0,00%

Domaine et lieu de Prestation	Type de tarification	TARIF 2020	TARIF 2021	Variation effective
DIRECTION MUSEES ET PATRIMOINE CULTUREL_ Tarification pour les Groupes Hors Scolaires MUSEE GRANET	Visite guidée 1H30 - avec un médiateur du Musée GRANET- droit d'entrée + tarif réduit	85,00 €	85,00 €	0,00%
	Location audiophone obligatoire pour les droits de parole- forfait pour le groupe	35,00 €	35,00 €	0,00%
	Location audiophone pour les médiateurs de l'Office de Tourisme forfait pour le groupe	15,00 €	15,00 €	0,00%
DIRECTION MUSEES ET PATRIMOINE CULTUREL_ Tarification pour les Groupes Scolaires MUSEE GRANET	droit d'entrée- dans le cadre d'une visite organisée par leur établissement	Gratuit	Gratuit	
	médiations- pour les écoles, collèges, lycées et centres de loisirs du territoire du pays d'Aix	Gratuit	Gratuit	
	droit de parole - enseignant dans le cadre scolaire	Gratuit	Gratuit	

Domaine et lieu de Prestation	Type de tarification	TARIF 2020	TARIF 2021	Variation effective
DIRECTION MUSEES ET PATRIMOINE CULTUREL_ Tarification pour les Groupes Scolaires MUSEE GRANET	médiations étudiants -dans le cadre d'une visite organisée par leur établissement ou par une association étudiante	20,00 €	20,00 €	0,00%
DIRECTION MUSEES ET PATRIMOINE CULTUREL_ Tarification pour les Groupes Scolaires et Centres de Loisirs Hors Pays d'Aix MUSEE GRANET	visite/atelier- Forfait 1H00	21,00 €	21,00 €	0,00%
	visite/atelier- Forfait 1H30	26,00 €	26,00 €	0,00%
	visite/atelier- Forfait 2H00	31,00 €	31,00 €	0,00%
	visite/atelier- Forfait 2H30	36,00 €	36,00 €	0,00%
DIRECTION MUSEES ET PATRIMOINE CULTUREL_ Tarification pour les Partenariats MUSEE GRANET	billetterie GRANET + MUCEM achat d'un billet dans l'un des deux partenaires donne accès à une entrée à tarif réduit valable 6 mois dans le second musée- le billet - hors exposition temporaire d'été	5,00 €	5,00 €	0,00%
DIRECTION MUSEES ET PATRIMOINE CULTUREL_ Tarification pour les Partenariats MUSEE GRANET	billetterie GRANET + MUCEM achat d'un billet dans l'un des deux partenaires donne accès à une entrée à tarif réduit valable 6 mois dans le second musée- le billet - exposition temporaire d'été	6,00 €	6,00 €	0,00%

Domaine et lieu de Prestation	Type de tarification	TARIF 2020	TARIF 2021	Variation effective
DIRECTION MUSEES ET PATRIMOINE CULTUREL_ Tarification pour les Comités d'Entreprise CE MUSEE GRANET	Visite guidée avec un médiateur du Musée GRANET- Forfait 1H00	50,00 €	50,00 €	0,00%
	Visite guidée avec un médiateur du Musée GRANET- Forfait 1H30	65,00 €	65,00 €	0,00%
	Ateliers en famille (dans le cadre du CE)- Forfait famille (maximum 5 personnes)	4,00 €	4,00 €	0,00%
	Ateliers enfants (dans le cadre du CE) (de 14h à 16h30)- Forfait / goupe d'enfants (maximum 5 enfants)	4,00 €	4,00 €	0,00%
DIRECTION MUSEES ET PATRIMOINE CULTUREL_ Tarification Ventes Office de Tourisme (OT) MUSEE GRANET	Pass Aix'périence-enfant	Gratuit	Gratuit	
	Pass Aix'périence-reversement OT / adulte	6,00 €	6,00 €	0,00%
	Pass Aix'périence-hors HOCKNEY exposition été reversement OT / adulte	- €	9,00 €	CREATION

Domaine et lieu de Prestation	Type de tarification	TARIF 2020	TARIF 2021	Variation effective
DIRECTION MUSEES ET PATRIMOINE CULTUREL_ Tarification Ventes Office de Tourisme (OT) MUSEE GRANET	vente billets par l'OT - Reversement OT-billet tarif plein (Hors période estivale)	5,40 €	5,40 €	0,00%
	vente billets par l'OT - Reversement OT-billet tarif réduit (Hors période estivale)	4,50 €	4,50 €	0,00%
	vente billets par l'OT - Reversement OT-billet tarif plein (période estivale)	7,20 €	9,90 €	37,50%
DIRECTION MUSEES ET PATRIMOINE CULTUREL_ Tarification Ventes Office de Tourisme (OT) MUSEE GRANET	vente billets par l'OT - Reversement OT-billet tarif réduit (période estivale)	5,40 €	8,10 €	50,00%

DIRECTION MUSEES

- Jeunes jusqu'à 26 ans
- Enseignants de l'Ecole Supérieure d'art Félix Ciccolini d'Aix-en-Provence
- Bénéficiaires du RSA (justificatif de moins de 3 mois)
- Chômeurs de longue durée
- Bénéficiaires de l'aie sociale (SCAF), minimum vieillesse et invalidité
- Détenteurs de cartes en cours de validité ICOM, ICOMOS, AGCCPF
- Détenteurs d'une carte de presse
- Détenteurs de la Carte du Ministère de la Culture (en cours de validité)
- Détenteurs de la carte Culture Aix-Marseille Université
- Adhérents de l'association des Amis des Musées d'Aix
- Adhérents de l'association Culture du Coeur
- Guides conférenciers nationaux, internationaux et régionaux agréés
- Détenteur d'une carte d'invalidité
- Détenteurs d'une carte du CCAS d'Aix-en-Provence
- Adhérents de l'Association Maison des Artistes

Entrée libre le 1er dimanche du mois toute l'année

Domaine et lieu de Prestation	Type de tarification	TARIF 2020	TARIF 2021	Variation effective
DIRECTION MUSEES _ Droit d'Entrée MUSEES DE LA VILLE	Billet d'entrée- Unité	3,70 €	3,70 €	0,00%
	Billet d'entrée avec visite commentée pour le public - Unité	0,00 €	5,30 €	CREATION
	Billet d'entrée avec visite guidée (groupe < 12 personnes)- Unité	5,30 €	5,30 €	0,00%
	Billet d'entrée avec visite guidée (groupe > 12 personnes)- Unité	4,30 €	4,30 €	0,00%
	Groupe à partir de 15 personnes en visite libre, droit d'entrée par personne	3,50 €	3,50 €	0,00%
	Groupes scolaires de la maternelle au lycée ville d'aix et du territoire anciennement CPA-Tarif	Gratuit	Gratuit	

Domaine et lieu de Prestation	Type de tarification	TARIF 2020	TARIF 2021	Variation effective
DIRECTION MUSEES _ Droit d'Entrée MUSEES DE LA VILLE	Groupes scolaires hors du territoire anciennement CPA- Droit de classe	28,00 €	28,00 €	0,00%
	PASS Musées (saisonnalité hiver)	12,00 €	12,00 €	0,00%
	PASS Musées (saisonnalité été)	15,00 €	15,00 €	0,00%
DIRECTION MUSEES _ Droit d'Entrée MUSEES DE LA VILLE	Groupes scolaires hors du territoire anciennement CPA- Par élève pour les classes à section	1,10 €	1,10 €	0,00%
DIRECTION MUSEES _ Ateliers hors temps scolaire MUSEES DE LA VILLE	Centre aérés, centres sociaux et associations hors du territoire anciennement CPA- Par enfant	1,10 €	1,10 €	0,00%
	Centre aérés, centres sociaux et associations Ville d'Aix et du territoire- anciennement CPA- Par enfant	Gratuit	GRATUIT	
	Enfant accueilli à titre individuel issu ou non de la Ville d'Aix-en-Provence et du territoire anciennement CPA- Par enfant	5,00 €	5,00 €	0,00%
DIRECTION MUSEES _ Prêt de Collection de Mobilier Conventionné s MUSEES DE LA VILLE	Prêt à destination des Musées	Gratuit	Gratuit	

DIRECTION ARCHEOLOGIE ET MUSEUM

La gratuité est applicable sur présentation de pièces justificatives sous conditions :

- Jeunes jusqu'à 26 ans
- Enseignants de l'Ecole Supérieure d'art Félix Ciccolini d'Aix-en-Provence
- Bénéficiaires du RSA (justificatif de moins de 3 mois)
- Chômeurs de longue durée
- Bénéficiaires de l'aide sociale (5 CAF), minimum vieillesse et invalidité
- Détenteurs de cartes en cours de validité ICOM, ICOMOS, AGCCPF
- Détenteurs d'une carte de presse
- Détenteurs de la Carte du Ministère de la Culture (en cours de validité)
- Détenteurs de la carte Culture Aix-Marseille Université
- Adhérents de l'association des Amis des Musées d'Aix
- Adhérents de l'association Culture du Coeur
- Guides conférenciers nationaux, internationaux et régionaux agréés
- Détenteur d'une carte d'invalidité
- Détenteurs d'une carte du CCAS d'Aix-en-Provence

Entrée libre le 1er dimanche du mois hors période estivale

Domaine et lieu de Prestation	Type de tarification	TARIF 2020	TARIF 2021	Variation effective
DIRECTION ARCHEOLOGIE ET MUSEUM_ Droit d'Entrée MUSEUM	Billet d'entrée- Unité	3,50 €	3,50 €	0,00%
	Billet d'entrée avec visite guidée (groupe > 12 personnes)- Unité	5,00 €	5,00 €	0,00%
	Billet d'entrée avec visite guidée (groupe > 12 personnes)- Unité	4,00 €	4,00 €	0,00%

Domaine et lieu de Prestation	Type de tarification	TARIF 2020	TARIF 2021	Variation effective
DIRECTION ARCHEOLOGIE ET MUSEUM_ Animations MUSEUM	Groupes scolaires de la maternelle au lycée ville d'aix et du territoire anciennement CPA-Tarif	Gratuit	Gratuit	
	Groupes scolaires hors du territoire anciennement CPA-Droit de classe	27,30 €	27,60 €	1,10%
	Groupes scolaires hors du territoire anciennement CPA-Par élève pour les classes à section	1,00 €	1,00 €	0,00%
DIRECTION ARCHEOLOGIE ET MUSEUM_ Ateliers hors temps scolaire MUSEUM	Centre aérés, centres sociaux et associations hors du territoire anciennement CPA-Par enfant	1,00 €	1,00 €	0,00%
DIRECTION ARCHEOLOGIE ET MUSEUM_ Ateliers hors temps scolaire MUSEUM	Enfant accueilli à titre individuel issu ou non de la Ville d'Aix-en-Provence et du territoire anciennement CPA-Par enfant	4,00 €	4,00 €	0,00%

Domaine et lieu de Prestation	Type de tarification	TARIF 2020	TARIF 2021	Variation effective
DIRECTION ARCHEOLOGIE ET MUSEUM _ Prêt de Collection de Mobilier				
	Prêt à destination des Musées	Gratuit	Gratuit	

DIRECTION SENIORS ET INTERGENERATIONNEL

Domaine et lieu de Prestation	Type de tarification	Tarif 2020	Tarif 2021	Variation effective
DGAS QUALITE DE VIE_Service SENIORS et INTERGENERATIONNEL-PRESTATIONS A DESTINATION DES SENIORS				
	PASS SENIORS <1210€/mois	10,00 €	10,00 €	0,00%
	PASS SENIORS >1210€/mois	17,00 €	17,00 €	0,00%
	PASS SENIORS- COUPLE <2022€/ mois	20,00 €	20,00 €	0,00%
	PASS SENIORS- COUPLE >2022€/ mois	34,00 €	34,00 €	0,00%
	Catégorie3- Sortie journée sans repas (animation ou excursion)- La prestation	32,00 €	32,00 €	0,00%
Catégorie3- Sortie journée sans repas (animation ou excursion)-La prestation pour les titulaires de l'ASPA ou RSA	16,00 €	16,00 €	0,00%	

DIRECTION DES SPORTS

La gratuité est applicable pour les groupes dans le cadre d'échanges avec les villes jumelées à la

Domaine et lieu de Prestation	Type de tarification	Tarif 2020	Tarif 2021	Variation effective
DGAS QUALITE DE VIE_ DIRECTION SPORTS-DROITS D'ENTREE DANS LES TENNIS ET TERRAIN DE PADEL MUNICIPALPAUX	Etablissements secondaires -Tarif	5,20 €	5,20 €	0,00%
DGAS QUALITE DE VIE_ DIRECTION SPORTS- ACTIVITE EQUESTRE (cadre dispositif Pass'Sport Club et inscription par enfant)	inscription	187,00 €		SUPPRIME
ACTIVITES MULTISPORTS (JEUNES AGES DE 6 A 16 ANS)	inscription multisports Pass'sport encadrées Par des Éducateurs ou agents ville	63,00 €		SUPPRIME

DIRECTION INFORMATION COMMUNICATION PROTOCOLE EVENEMENTIEL

- Les images numériques sont livrées en ligne ou sur CD compatibles MAC ou PC, au format JPEG compressé
- Toute commande de travaux photographiques est soumise au prépaiement
- Les travaux de reproduction sont mis à disposition de la Direction de la Communication
- Toute demande de reproduction doit obligatoirement préciser l'utilisation prévue
- La réalisation de duplicata à partir des reproductions fournies est strictement interdite
- Tout usage public de reproduction doit faire l'objet d'une autorisation préalable délivrée par la Direction
- En cas d'usage public des reproductions fournies, un justificatif doit parvenir à la Direction
- Toute reproduction utilisée doit être identifiée (côte du document - nom du photographe) et être créditée de la mention "Direction Information et Communication d'Aix-en-Provence"

Domaine et lieu de Prestation	Type de tarification	TARIF 2020	TARIF 2021	Variation effective
DIRECTION INFORMATION COMMUNICATION PROTOCOLE EVENEMENTIEL_ Tirage papier/numérique	Format 10 x 15- Unité	15,00 €	15,10 €	0,67%
	Format 13 x 19- Unité	17,50 €	17,70 €	1,14%
	Format 15 X 23- Unité	20,00 €	20,20 €	1,00%
	Format 20 X 30 - Unité	25,00 €	25,30 €	1,20%
	Format 30 X 45- Unité	30,00 €	30,30 €	1,00%
	Format 50 x 75- Unité	40,00 €	40,40 €	1,00%
DIRECTION INFORMATION COMMUNICATION PROTOCOLE EVENEMENTIEL_ Gratuité	Cadeaux protocolaire- Fichier	Gratuit	GRATUIT	
	Cadeau protocolaire tirage 13 x 19 - Unité	Gratuit	GRATUIT	
	Cession de photos avec les organismes partenaires conventionnés et la presse- Unité	Gratuit	GRATUIT	
DIRECTION COMMUNICATION PROTOCOLE EVENEMENTIEL_ Exploitation non commerciale	_ Usage à titre privé	18,00 €	18,20 €	1,11%
	_ Usage public non commercial	40,00 €	40,40 €	1,00%
DIRECTION COMMUNICATION PROTOCOLE EVENEMENTIEL_ Exploitation commerciale	_ Cartes de voeux, cartes postale, jeux, calendriers _ Publicité	400,00 €	404,80 €	1,20%

DIRECTION DEPLACEMENTS, TAXIS ET CHAUFFAGE URBAIN

Condition d'application :

Ils sont dus par tous les titulaires d'autorisation de stationnement en activité au 1er Janvier de l'année en cours et dus pour l'année entière.

Leur exigibilité est immédiate dès réception du titre de paiement.

Domaine et lieu de Prestation	Type de tarification	TARIF 2020	TARIF 2021	Variation effective
DIRECTION DEPLACEMENTS, TAXIS ET CHAUFFAGE URBAIN- Véhicule à usage de taxi	Tarif annuel	412,50 €	417,40 €	1,19%

DIRECTION URBANISME REGLEMENTAIRE

*"Les documents détenus par l'administration relatifs aux autorisations individuelles d'urbanisme sont par nature communicables à toute personne qui en fait la demande sur le fondement de l'article 2 de la loi du 17 juillet 1978 et, lorsque l'autorisation ou le refus résulte d'une décision expresse du maire agissant au nom de la commune, sur le fondement de l'article L. 2121-26 du code général des collectivités territoriales (L. 5211-46 lorsque la décision est prise par le président d'un établissement public de coopération intercommunale).
La communication ne peut avoir lieu que lorsque l'administration a statué sur la demande. Tant que la décision n'est pas intervenue, les documents ont un caractère préparatoire et échappent donc provisoirement au champ d'application de la loi du 17 juillet 1978 (20080278, 20081120)."*

- Source : CADA

Domaine et lieu de Prestation	Type de tarification	TARIF 2020	TARIF 2021	Variation effective
DIRECTION URBANISME REGLEMENTAIRE_Reprodu ction de documents d'urbanisme sur support papier (PLU)	Rapport de Présentation - Forfait	301,80 €	305,50 €	1,2%
	Règlement du Plu- Forfait	488,90 €	494,80 €	1,2%
	PLU Complet (hors rapport de présentation et règlement- Forfait	1 123,80 €	1 137,30 €	1,2%
DIRECTION URBANISME REGLEMENTAIRE_Copies d'après papiers (texte, plans, images)	Photocopie A4-noir et blanc	0,30 €	0,40 €	33,3%
	Photocopie A4- couleur	0,60 €	0,70 €	16,7%
	Photocopie A3-noir et blanc	0,40 €	0,50 €	25,0%
	Photocopie A3- couleur	1,10 €	1,20 €	9,1%
	Plan A2-noir et blanc	0,50 €		SUPPRIME
	Plan A2-couleur	2,30 €		
	Plan A1-noir et blanc	0,60 €		
	Plan A1-couleur	3,30 €		
	Plan A0-noir et blanc	1,10 €		
	Plan A0-couleur	4,40 €		

Domaine et lieu de Prestation	Type de tarification	TARIF 2020	TARIF 2021	Variation effective
DIRECTION URBANISME REGLEMENTAIRE _Plan filaire	Photocopie A0, A1, A2-noir et blanc		1,00 €	CREATION
	Photocopie A0, A1, A2-couleur		3,30 €	CREATION
DIRECTION URBANISME REGLEMENTAIRE_ Scan d'après papiers (texte, plans, images) sur CD-Rom ou clé USB	Scan A4	0,10 €	0,20 €	100,0%
	Scan A3	0,15 €	0,20 €	33,3%
	Plan A2	0,40 €	0,50 €	25,0%
	Plan A1	0,65 €	0,70 €	7,7%
	Plan A0	1,20 €	1,30 €	8,3%
DIRECTION URBANISME REGLEMENTAIRE _Reproduction de documents d'urbanisme sur support numérique	CD-Rom- Unité	3,10 €	3,20 €	3,2%
	Clé USB- Unité	10,40 €	12,00 €	15,4%

DIRECTION SERVICES AUX PUBLICS- Complexe Animalier de l'Arbois

➤ Encaissement de tous les produits - hors dernière rubrique - par la régie de recettes "COMPLEXE ANIMALIER"

Domaine et lieu de Prestation	Type de tarification	TARIF 2020	TARIF 2021	Variation effective
DIRECTION SERVICE AU PUBLIC_ RESTITUTION DES ANIMAUX MIS EN FOURRIERE	1ère journée de mise en fourrière- par jour	40,00 €	40,00 €	0,00%
	A partir du 2ème jour - frais de garde- par jour	15,00 €	15,00 €	0,00%
DIRECTION SERVICE AU PUBLIC_ IDENTIFICATION DES ANIMAUX	Frais de pose- l'acte	72,00 €	72,00 €	0,00%
DIRECTION SERVICE AU PUBLIC_ ADOPTION	Stérilisé, vacciné et identifié- par animal	230,00 €	230,00 €	0,00%
	Sauvetage des animaux en fin de vie ou voie de guérison- par animal	GRATUIT	GRATUIT	
	Animaux âgés de + 7 ans- par animal	55,00 €	55,00 €	0,00%
DIRECTION SERVICE AU PUBLIC_ ABANDON VOLONTAIRE	Chat- par animal	81,00 €	81,00 €	0,00%
	Chien- par animal	120,00 €	120,00 €	0,00%
DIRECTION SERVICE AU PUBLIC_ ACCUEIL A LA FOURRIERE POUR LES COMMUNES LIMITROPHES CONVENTIONNEES	Accueil des chiens- forfait	100,00 €	120,00 €	20,00%
	Accueil des chiens CAT 1- forfait	150,00 €	150,00 €	0,00%

DIRECTION SANTE PUBLIQUE ET HANDICAP

Fièvre jaune :

- Séjour dans une zone inter-tropicale d'Afrique ou d'Amérique du Sud
- En vertu du règlement sanitaire et international, un certificat de vaccination anti-amarile peut être exigé au passage d'une frontière
- Obligatoire ou non, cette vaccination est indispensable, sauf contre-indication, lorsqu'on se rend dans une zone où existe un risque de contracter la fièvre jaune

Typhoïde :

- Vaccin recommandé pour les voyageurs devant effectuer un séjour prolongé ou dans de mauvaises conditions, dans des pays où l'hygiène est précaire
- Obligatoire pour le personnel de laboratoire d'analyse de biologie médicale, visés par l'article L.3111-4 du code de la Santé publique

Encéphalite japonaise :

- Vaccin recommandé pour les personnes de 18 ans ou plus expatriés ou séjournant plus de 30 jours en Asie de l'Est et du Sud-Est et dans tout le sous continent Indien ou si les activités extérieures importantes dans ces zones, notamment rizières ou marécages et dans ce cas quelle que soit la durée du séjour

Meningocoque tétravalent :

- Vaccin recommandé pour séjour en Afrique subsaharienne (ceinture de la méningite) mais également lors d'événement ou de rassemblement de grande ampleur en zone inter tropicale (par ex. recommandation des autorités sanitaires françaises de se faire vacciner en cas de déplacement lors de la dernière coupe du monde de football au Brésil).
- Obligatoire pour les personnes se rendant en Arabie saoudite

Rage :

- vaccin recommandé notamment lors de séjours ou de périodes hors des routes habituelles (randonnée, trek ...) et éloignées des centres hospitaliers ou des centres de traitement anti-rabique.

Hépatite A :

Vaccin recommandé pour des séjours en zone tropicale où l'hygiène est rudimentaire

Domaine et lieu de Prestation	Type de tarification	TARIF 2020	TARIF 2021	Variation effective
DIRECTION SANTE PUBLIQUE ET HANDICAP_ Vaccinations	Fièvre jaune- La vaccination	65,00 €	65,00 €	0,00%
	Typhoïde- La vaccination	35,00 €	35,00 €	0,00%

Domaine et lieu de Prestation	Type de tarification	TARIF 2020	TARIF 2021	Variation effective
DIRECTION SANTE PUBLIQUE ET HANDICAP_ Vaccinations	Typhoïde + Hépatite A- La vaccination	70,00 €	70,00 €	0,00%
	Encéphalite japonaise- La vaccination	95,00 €	96,00 €	1,05%
	Hépatite A (vaccin adulte)- La vaccination	35,00 €	35,00 €	0,00%
	Hépatite A (vaccin Enfant)- La vaccination	0,00 €	20,00 €	CREATION
DIRECTION SANTE PUBLIQUE ET HANDICAP_ Vaccinations	Méningocoque - vaccin tétravalent polyosidique conjugué- La vaccination	55,00 €	55,00 €	0,00%
	Rage (prévention)- La vaccination	35,00 €	40,00 €	14,29%
	Vaccination dans le cadre de la médecine du travail des agents municipaux- La vaccination	Gratuit	GRATUIT	
	Duplicata Certificat International de Vaccination- Le certificat	10,00 €	10,00 €	0,00%
DIRECTION SANTE PUBLIQUE ET HANDICAP_ Consultation	Consultation du Voyageur- La Consultation médicale	15,00 €	15,00 €	0,00%
	Consultation du Voyageur- La Consultation "infirmière"	15,00 €	15,00 €	0,00%

Domaine et lieu de Prestation	Type de tarification	TARIF 2020	TARIF 2021	Variation effective
DIRECTION SANTE PUBLIQUE ET HANDICAP_ Consultation	Consultation médico-sportive (délivrance d'un certificat de non contre indication à la pratique sportive)- La Consultation	15,00 €		SUPPRIME
DIRECTION SANTE PUBLIQUE ET HANDICAP_ Consultation	Consultation médico-sportive (délivrance d'un certificat de non contre indication à la pratique sportive)- La Consultation pour les étudiants sur présentation de justificatifs	Gratuit		SUPPRIME
DIRECTION SANTE PUBLIQUE ET HANDICAP_ Santé Environnementale	Intervention entomologiste - diagnostic initial- L'intervention	Gratuit	GRATUIT	
	Intervention entomologiste - reconrôle- Appartements <T4	31,30 €	32,00 €	2,24%
	Intervention entomologiste - reconrôle- Appartements T4 et +	57,60 €	58,00 €	0,69%

DIRECTION MUSEE GRANET ET SES ANNEXES

Domaine et lieu de Prestation	Type de tarification	Tarif HT 2020	Tarif HT 2021	Tarif TTC 2021	Variation effective
MISE A DISPOSITION DE SALLES					
DIRECTION MUSEES ET PATRIMOINE CULTUREL_ Prestations Soumises au régime de TVA normal en vigueur MUSEE GRANET	Location en soirée pour dîner / cocktail (1 à 200 pax)- forfait <i>hors exposition</i> temporaire d'été	3 600,00 €	3 600,00 €	4 320,00 €	0,00%
	Location en soirée pour dîner / cocktail (1 à 200 pax)- forfait exposition temporaire d'été	4 100,00 €	4 100,00 €	4 920,00 €	0,00%
	Location en soirée pour dîner / cocktail (201 à 300 pax)- forfait exposition temporaire d'été	5 600,00 €	5 600,00 €	6 720,00 €	0,00%
MISE A DISPOSITION DE L'AUDITORIUM					
DIRECTION MUSEES ET PATRIMOINE CULTUREL_ Prestations Soumises au régime de TVA normal en vigueur MUSEE GRANET	Location de l'auditorium - Forfait journée- hors exposition temporaire d'été (120 personnes max.)	660,00 €	660,00 €	792,00 €	0,00%

Domaine et lieu de Prestation	Type de tarification	Tarif HT 2020	Tarif HT 2021	Tarif TTC 2021	Variation effective
DIRECTION MUSEES ET PATRIMOINE CULTUREL_ Prestations Soumises au régime de TVA normal en vigueur MUSEE GRANET	Location de l'auditorium - Forfait demi-journée- hors exposition temporaire d'été	460,00 €	460,00 €	552,00 €	0,00%
	Location de l'auditorium - Forfait demi-journée- exposition temporaire d'été	520,00 €	520,00 €	624,00 €	0,00%
	Location de l'auditorium - Forfait journée- exposition temporaire d'été	720,00 €	720,00 €	864,00 €	0,00%
	Location de l'auditorium - Forfait horaire- hors exposition temporaire d'été	155,00 €	155,00 €	186,00 €	0,00%

Domaine et lieu de Prestation	Type de tarification	Tarif HT 2020	Tarif HT 2021	Tarif TTC 2021	Variation effective
DIRECTION MUSEES ET PATRIMOINE CULTUREL_ Prestations Soumises au régime de TVA normal en vigueur MUSEE GRANET	Location en matinée (horaires du petit déjeuner) (Limite à 80 pax)- forfait <i>hors exposition</i> temporaire d'été	820,00 €	820,00 €	984,00 €	0,00%
	Location en matinée (horaires du petit déjeuner) (Limite à 80 pax)- forfait exposition temporaire d'été	1 050,00 €	1 050,00 €	1 260,00 €	0,00%
	Location en soirée (de 19h à 21h) (Limite à 100 pax)- forfait <i>hors exposition</i> temporaire d'été	1 400,00 €	1 400,00 €	1 680,00 €	0,00%
	Location en soirée (de 19h à 21h) (Limite à 100 pax)- forfait exposition temporaire d'été	1 550,00 €	1 550,00 €	1 860,00 €	0,00%

Domaine et lieu de Prestation	Type de tarification	Tarif HT 2020	Tarif HT 2021	Tarif TTC 2021	Variation effective
MISE A DISPOSITION DU JARDIN DE MALTE					
DIRECTION MUSEES ET PATRIMOINE CULTUREL_ Prestations Soumises au régime de TVA normal en vigueur MUSEE GRANET	Location Jardin de	460,00 €	460,00 €	552,00 €	0,00%
	Location Jardin de Malte (2h) (Limite à 30 pax)- forfait exposition temporaire d'été	560,00 €	560,00 €	672,00 €	0,00%
	Location Jardin de Malte (3h) (Limite à 40pax)- forfait hors exposition temporaire d'été	667,92 €	667,92 €	801,50 €	0,00%
	Location Jardin de Malte (3h) (Limite à 40pax)- forfait exposition	789,00 €	789,00 €	946,80 €	0,00%

Domaine et lieu de Prestation	Type de tarification	TARIF 2020	TARIF 2021	Variation effective
MISE A DISPOSITION DE PERSONNELS				
DIRECTION MUSEES ET PATRIMOINE CULTUREL_ Manifestation Privées du MUSEE GRANET	Personnel technique- forfait journée si demande d'un agent technicien (son, lumière...)	404,80 €	404,80 €	0,00%

DIRECTION CONSERVATOIRE DARIUS MILHAUD

Domaine et lieu de Prestation	Type de tarification	Tarif HT 2020	Tarif HT 2021	Tarif TTC 2021	Variation effective
MISE A DISPOSITION DE L'AUDITORIUM					
DIRECTION CONSERVATOIRE DARIUS MILHAUD - Locations de Locaux (soumis à application du taux de TVA en vigueur)	Location de l'auditorium en ordre de marche- Location journalière	6 983,75 €	7 067,50 €	8 481,00 €	1,20%
	Location de l'Auditorium pour 1 journée supplémentaire de montage 2 services- Tarif journalier	1 772,08 €	1 793,33 €	2 152,00 €	1,20%
	Location de l'Auditorium pour 1/2 journée supplémentaire de montage 1 service- Tarif journalier	832,50 €	842,50 €	1 011,00 €	1,20%
MISE A DISPOSITION DE LA SALLE VILLETTE					
DIRECTION CONSERVATOIRE DARIUS MILHAUD - Locations de Locaux (soumis à application du taux de TVA en vigueur)	Location de la salle Villette- 4 heures Sans participation d'un technicien	416,67 €	421,67 €	506,00 €	1,20%
	Location de la salle Villette- 4 heures Avec participation d'un technicien	625,00 €	632,50 €	759,00 €	1,20%

Domaine et lieu de Prestation	Type de tarification	TARIF 2020	TARIF 2021	Variation effective
MISE A DISPOSITION DU PERSONNEL				
DIRECTION CONSERVATOIRE DARIUS MILHAUD_ Mise à disposition du personnel	Régisseur général sup.- Tarif horaire chargé/agent	38,50 €	39,00 €	1,30%
	Régisseur plateau sup.- Tarif horaire chargé/agent	33,50 €	34,00 €	1,49%
	Régisseur lumière sup.- Tarif horaire chargé/agent	33,50 €	34,00 €	1,49%
	Régisseur son sup.- Tarif horaire chargé/agent	33,50 €	34,00 €	1,49%
	Machiniste sup.- Tarif horaire chargé/agent	284,00 €	287,00 €	1,06%
DIRECTION CONSERVATOIRE DARIUS MILHAUD_ Mise à disposition du personnel	Electricien sup.- Tarif horaire chargé/agent	28,50 €	29,00 €	1,75%
	Prime de panier- Tarif horaire chargé/agent	17,00 €	17,00 €	0,00%
	Piquet de pompier supplémentaire- Tarif horaire chargé/agent	177,00 €	179,00 €	1,13%

DIRECTION CULTURE

➤ Toutes les mises à disposition sont établies en lien avec une convention

Domaine et lieu de Prestation	Type de tarification	Tarif HT 2020	Tarif HT 2021	TARIF TTC 2021	Variation effective
MISE A DISPOSITION DE L'AMPHITHEATRE DE LA VERRIERE					
DIRECTION CULTURE_Forfait jour	A. LOCATION				
	Montage et démontage-Location journalière	478,75 €	484,17 €	581,00 €	1,13%
	Exploitation- Location journalière	974,17 €	1 003,33 €	1 204,00 €	2,99%
DIRECTION CULTURE_Forfait nuit	entre 21 heures et 09 heures- lundi au samedi	56,67 €	58,33 €	70,00 €	2,93%
	entre 21 heures et 09 heures- dimanches et jours fériés	113,75 €	117,50 €	141,00 €	3,30%
DIRECTION CULTURE_Forfait Jour	B. MISE A DISPOSITION POUR LES INVITES				
	Montage et démontage-Location journalière du lundi au samedi	Gratuit	Gratuit	GRATUIT	
	Exploitation- Location du lundi au samedi	Gratuit	Gratuit	GRATUIT	
	Exploitation- Location dimanches et jours fériés	478,75 €	484,17 €	581,00 €	1,13%
DIRECTION CULTURE_Forfait Nuit	entre 21 heures et 09 heures- lundi au samedi	24,17 €	24,17 €	29,00 €	0,00%
	entre 21 heures et 09 heures- dimanches et jours fériés	47,92 €	48,33 €	58,00 €	0,86%
MISE A DISPOSITION DE LA SALLE ARMAND LUNEL					
DIRECTION CULTURE_Forfait Jour	A. LOCATION				
	Montage et démontage-Location journalière	240,42 €	243,33 €	292,00 €	1,21%
	Exploitation- Location journalière	478,60 €	484,17 €	581,00 €	1,16%
DIRECTION CULTURE_Forfait Nuit	entre 21 heures et 09 heures- lundi au samedi	47,92 €	48,33 €	58,00 €	0,86%
	entre 21 heures et 09 heures- dimanches et jours fériés	95,83 €	96,67 €	116,00 €	0,88%

Domaine et lieu de Prestation	Type de tarification	Tarif HT 2020	Tarif HT 2021	TARIF TTC 2021	Variation effective
MISE A DISPOSITION DE LA SALLE ARMAND LUNEL					
DIRECTION CULTURE_Forfait Jour	B. MISE A DISPOSITION POUR LES INVITES				
	Montage et démontage- du lundi au samedi	Gratuit	Gratuit	GRATUIT	
	Exploitation- du lundi au samedi	Gratuit	Gratuit	GRATUIT	
	Exploitation- dimanches et jours fériés	238,87 €	241,67 €	290,00 €	1,17%
DIRECTION CULTURE_Forfait Nuit	entre 21 heures et 09 heures- lundi au samedi	24,32 €	25,00 €	30,00 €	2,80%
	entre 21 heures et 09 heures- dimanches et jours fériés	45,83 €	46,66 €	56,00 €	1,81%
DIRECTION CULTURE_F orfait jour	location de la salle- par jour d'occupation	2,08 €			SUPPRIME
THEATRE Nô					
DIRECTION CULTURE_ Forfait	A. LOCATION				
	Service de 4h comprenant ouverture/fermeture, surveillance, préparation, rangement et temps d'exploitation	268,33 €	271,67 €	326,00 €	1,24%

Domaine et lieu de Prestation	Type de tarification	Tarif HT 2020	Tarif HT 2021	TARIF TTC 2021	Variation effective
DIRECTION CULTURE_ Forfait	B. MISE A DISPOSITION POUR LES INVITES (Consulat Général du Japon et la famille du donateur)				
	Service de 4h comprenant ouverture/fermeture, surveillance, préparation, rangement et temps d'exploitation	Gratuit	Gratuit	GRATUIT	

BOIS DE L'AUNE

Domaine et lieu de Prestation	Type de tarification	Tarif HT 2020	Tarif HT 2021	Tarif TTC 2021	Variation effective
MISE A DISPOSITION DES ESPACES DE LA SALLE DU BOIS DE L'AUNE					
BOIS DE L'AUNE_Formule Accompagnée	A. LOCATION				
	<i>Régie d'accueil (1 gardien SSIAP) Régie technique d'accueil (1 régisseur) Mise à disposition du matériel de la salle- Location journalière</i>	1 629,17 €	1 648,33 €	1 978,00 €	1,16%
BOIS DE L'AUNE_ Exonératoi on en Formule Simple	<i>Projets à but caritatif- 2 jours annuels maximum</i>	Gratuit	Gratuit	GRATUIT	

DIRECTION DES SPORTS

La gratuité est applicable pour les groupes dans le cadre d'échanges avec les villes jumelées à la Ville d'Aix-en-Provence.

Autres cas de gratuité pour les réservations de créneaux :

U.N.S.S et F.F.S.U

Les écoles maternelles et primaires de la commune d'Aix-en-Provence

Les stages sportifs organisés par les associations sportives aixoises pendant les vacances scolaires

Les réservations pour les entraînements et rencontres de championnat par équipes et manifestations des associations affiliées à une fédération sportive nationale agréée

Domaine et lieu de Prestation	Type de tarification	Tarif HT 2020	Tarif HT 2021	TARIF TTC 2021	Variation effective
DIRECTION SPORTS_SALON DES SPORTS	Location espace de 6m2 (intérieur) à 9m2 (extérieur) mis à disposition- associations sportives aixoises ou justifiant d'une activité à Aix-en-Provence	187,50 €	189,17 €	227,00 €	0,89%
	Location espace de 6m2 (intérieur) à 9m2 (extérieur) mis à disposition- associations sportives non aixoises	370,00 €	374,17 €	449,00 €	1,13%
	Location espace de 6m2 (intérieur) à 9m2 (extérieur) mis à disposition- Société commerciale partenaire	260,00 €	262,50 €	315,00 €	0,96%
	Location espace de 6m2 (intérieur) à 9m2 (extérieur) mis à disposition- sociétés commerciales	550,83 €	557,50 €	669,00 €	1,21%

Domaine et lieu de Prestation	Type de tarification	Tarif HT 2020	Tarif HT 2021	TARIF TTC 2021	Variation effective
DIRECTION SPORTS_SALON DES SPORTS	Location espace de 6m2(intérieur)à 9m2 (extérieur) mis à disposition- collectivités territoriales, établissements publics, services de l'État	Gratuit	Gratuit	GRATUIT	
	Location espace de 12m2 (intérieur) à 25 m2 (extérieur) mis à disposition- associations sportives aixoises ou justifiant d'une activité à Aix-en-Provence	290,00 €	293,33 €	352,00 €	1,15%
	Location espace de 12m2 (intérieur) à 25 m2 (extérieur) mis à disposition- associations sportives non aixoises	677,50 €	685,83 €	823,00 €	1,23%
	Location espace de 12m2 (intérieur) à 25 m2 (extérieur) mis à disposition- sociétés commerciales partenaires	477,50 €	483,33 €	580,00 €	1,22%
	Location espace de 12m2 (intérieur) à 25 m2 (extérieur) mis à disposition- sociétés commerciales non partenaires	850,00 €	860,00 €	1 032,00 €	1,18%
	Location de mobilier : lot 1 table + 2 chaises- Tarif unique	33,33 €	33,33 €	40,00 €	0,00%

Domaine et lieu de Prestation	Type de tarification	Tarif HT 2020	Tarif HT 2021	TARIF TTC 2021	Variation effective
DIRECTION SPORTS_MANIFESTATIONS SPORTIVES, EVENEMENTS ET PUBLICATIONS	Achat espace partenaire- sociétés commerciales	535,00 €	540,00 €	648,00 €	0,93%
DIRECTION SPORTS_LOCATION DES SALLES DE REUNION AUX ENTREPRISES PRIVEES (entre 8h et 21h30)	Salle de réunion de la Maison des Sports - 40 places assises - forfait journée 9h consécutives maximum	253,33 €	256,37 €	304,00 €	1,20%
	Salle de réunion de la Maison des Arts de Combat - 40 places assises - forfait journée 9h consécutives maximum	253,33 €	256,67 €	308,00 €	1,32%
	Salle de réunion de la Pioline - 14 places assises - forfait journée 9h consécutives maximum	210,83 €	213,33 €	256,00 €	1,19%

Domaine et lieu de Prestation	Type de tarification	Tarif HT 2020	Tarif HT 2021	TARIF TTC 2021	Variation effective
DIRECTION SPORTS_LOCATION DES SALLES DE REUNION AUX ENTREPRISES PRIVEES (entre 8h et 21h30)	Salle de réunion de la Maison des Sports - 40 places assises - forfait 1/2 journée 4h consécutives maximum	126,67 €	128,33 €	154,00 €	1,31%
	Salle de réunion de la Maison des Arts de Combat - 40 places assises - forfait 1/2 journée 4h consécutives maximum	126,67 €	128,33 €	154,00 €	1,31%
	Salle de réunion de la Pioline - 14 places assises - forfait 1/2 journée 4h consécutives maximum	110,00 €	110,83 €	133,00 €	0,75%
DIRECTION SPORTS_LOCATION DES SALLES DE REUNION AUX ASSOCIATIONS (hors clubs sportifs aixois) ET AUX INSTITUTIONS (entre 8h et 21h30)	Salle de réunion de la Maison des Sports - 40 places assises - forfait journée 9h consécutives maximum	101,67 €	103,33 €	124,00 €	1,63%

Domaine et lieu de Prestation	Type de tarification	Tarif HT 2020	Tarif HT 2021	TARIF TTC 2021	Variation effective
DIRECTION SPORTS_LOCATION DES SALLES DE REUNION AUX ASSOCIATIONS (hors clubs sportifs aixois) ET AUX INSTITUTIONS (entre 8h et 21h30)	Salle de réunion de la Maison des Arts de Combat - 40 places assises - forfait journée 9h consécutives maximum	101,67 €	103,33 €	124,00 €	1,63%
	Salle de réunion de la Pioline - 14 places assises - forfait journée 9h consécutives maximum	84,17 €	85,00 €	102,00 €	0,99%
DIRECTION SPORTS_LOCATION DES SALLES DE REUNION AUX ASSOCIATIONS (hors clubs sportifs aixois) ET AUX INSTITUTIONS (entre 8h et 21h30)	Salle de réunion de la Maison des Sports - 40 places assises - forfait 1/2 journée 4h consécutives maximum	50,83 €	51,67 €	62,00 €	1,65%
	Salle de réunion de la Maison des Arts de Combat - 40 places assises - forfait 1/2 journée 4h consécutives maximum	50,83 €	51,67 €	62,00 €	1,65%
	Salle de réunion de la Pioline - 14 places assises - forfait 1/2 journée 4h consécutives maximum	44,17 €	45,00 €	54,00 €	1,88%

Domaine et lieu de Prestation	Type de tarification	Tarif HT 2020	Tarif HT 2021	TARIF TTC 2021	Variation effective
DIRECTION SPORTS_LOCATION DES SALLES DE REUNION AUX CLUBS SPORTIFS AIXOIS (entre 8h et 21h30)	Salle de réunion de la Maison des Sports - 40 places assises	Gratuit	Gratuit	GRATUIT	
	Salle de réunion de la Maison des Arts de Combat - 40 places assises	Gratuit	Gratuit	GRATUIT	
	Salle de réunion de la Pioline - 14 places assises	Gratuit	Gratuit	GRATUIT	

Domaine et lieu de Prestation	Type de tarification	Tarif 2020	TARIF 2021	Variation effective
DIRECTION SPORTS_LOCATION D'EQUIPEMENTS SPORTIFS A DES ENTREPRISES PRIVEES	Gymnases, dojo, salles spécialisées, terrains de jeu en stabilisé, en gazon synthétique ou naturel (sauf terrains d'honneur), mur d'escalade extérieur, pistes d'athlétisme- Par heure entre 6H et 23H	63,00 €	63,70 €	1,11%
	Terrain d'honneur- Par heure de 6H à 23H	83,00 €	83,90 €	1,08%
DIRECTION SPORTS_LOCATION D'EQUIPEMENTS SPORTIFS AUX ECOLES (hors aide départementale et régionale) ET ETABLISSEMENTS PUBLICS	Gymnases- Tarif horaire	17,20 €	17,40 €	1,16%
	Dojo et salles spécialisées - Tarif horaire	15,10 €	15,20 €	0,66%
	Terrains synthétiques et pelousés - Tarif horaire	22,20 €	22,40 €	0,90%
	Terrains stabilisés - Tarif horaire	17,20 €	17,40 €	1,16%
	Terrains Plateaux Benjamins - Tarif horaire	13,00 €	13,10 €	0,77%
	Plateaux multisports et mur d'escalade - Tarif horaire	6,70 €	6,70 €	0,00%
	Ateliers d'athlétisme - Tarif horaire	4,70 €	4,70 €	0,00%
DIRECTION SPORTS- LOCATION DU TERRAIN STABILISE DE LA PIOLINE A DES ENTREPRISES OU ORGANISMES PRIVES	Demi terrain- Tarif journée	35,00 €	35,40 €	1,14%

DIRECTION JEUNESSE PETITE ENFANCE ENFANCE

Cas de gratuité pour les réservations des salles:

GRATUITE:

- Associations proposant des activités pour public jeune et enfant (4 à 17 ans)
- Associations étudiantes, sur justificatif
- Associations proposant des spectacles scolaires (maternelles, primaires, collèges, lycées) ou jeune public
- Associations ou compagnies préparant des spectacles scolaires ou jeunes publics ou travaillant avec des enfants ou des jeunes
- Autres directions et services de la Ville (Formation, Culture, Relations Internationales)
- CCAS, et projets soutenus par le CCAS (ayant donné lieu à une délibération)
- Autres partenaires institutionnels ou associations développant une mission de service public, ayant un projet en rapport avec l'Enfance ou la Jeunesse: Pôle emploi pour organisation de "Forums jeunes", Direction Régionale, Départementale, Ministère..., PAEJ, Planning Familial

Domaine et lieu de Prestation	Type de tarification	TARIF 2020	TARIF 2021	Variation effective
DIRECTION JEUNESSE PETITE ENFANCE ENFANCE_ utilisation espace jeunesse	Participation aux charges-Par heure	6,30 €	7,00 €	10,0%
	Loyer mensuel pour association dont le siège se situe à l'Espace Jeunesse/ m ²	10,10 €	11,30 €	10,6%

DIRECTION SERVICES AUX PUBLICS - FORMALITES CITOYENNES

- Encaissement des produits par la régie de recettes "FUNERAIRE"
- La vente de caveau est soumise au régime de TVA normal en vigueur
- Les concessions perpétuelles sont soumises aux droits d'enregistrement de l'Etat en vigueur

Domaine et lieu de Prestation	Type de tarification	TARIF 2020	TARIF 2021	Variation effective
DIRECTION SERVICES AUX PUBLICS_ Concessions Temporaires (Sans Caveaux)	1-SECTEUR TRADITIONNEL			
	<i>Carré des anges- 1 Place</i>	0,00 €	0,00 €	0,00%
	<i>Terrain commun (article L.2223-3 du CGCT) - 1 Place</i>	0,00 €	0,00 €	0,00%
	<i>Décennale- 1 Place</i>	230,00 €	250,00 €	8,70%
	<i>Trentenaire- 1 Place</i>	690,00 €	750,00 €	8,70%
	<i>Cinquantenaire- 1 Place</i>	1 150,00 €	1 250,00 €	8,70%
DIRECTION SERVICES AUX PUBLICS_ Concessions de Terrain Temporaires pour Caveaux en Secteur Traditionnel	1.1 Secteur Traditionnel Trentenaire			
	<i>2 Places / 3 places / 4 places / 6 places / 8 places</i>	1 933,00 €	2 319,00 €	19,97%
	1.2 Secteur Traditionnel Cinquantenaire			
	<i>2 Places / 3 places / 4 places / 6 places / 8 places</i>	3 222,00 €	3 865,00 €	19,96%
DIRECTION SERVICES AUX PUBLICS_ Concessions de Terrain Temporaires pour Caveaux en Secteur Paysager	2- SECTEUR PAYSAGER			
	2.1 Secteur Paysager Trentenaire			
	<i>2 Places / 3 places / 4 places / 6 places / 8 places</i>	2 898,00 €	3 912,00 €	34,99%
	2.2 Secteur Paysager Cinquantenaire			
	<i>2 Places / 3 places / 4 places / 6 places / 8 places</i>	4 790,00 €	6 520,00 €	36,12%
DIRECTION SERVICES AUX PUBLICS_ Concessions de Terrain Perpétuelles	3-PERPETUELLE (Droits d'enregistrement inclus)			
	3.1 Sans caveau- pleine terre			
	<i>1 Place</i>	2 612,00 €	3 307,00 €	26,61%
	3.2 Secteur Traditionnel pour caveau			
	<i>2 Places / 3 places / 4 places / 6 places / 8 places</i>	6 814,00 €	10 224,00 €	50,04%
3.3 Secteur Paysager pour caveau				
	<i>2 Places / 3 places / 4 places / 6 places / 8 places</i>	10 223,00 €	17 247,00 €	68,71%

Domaine et lieu de Prestation	Type de tarification	TARIF 2020	TARIF 2021	Variation effective
DIRECTION SERVICES AUX PUBLICS_ Concessions Mini Caveau	1-Cinquantenaire			
	1 Place	1 933,00 €	2 320,00 €	20,02%

Domaine et lieu de Prestation	Type de tarification	TARIF HT 2020	Tarif HT 2021	TARIF 2021 TTC	Variation effective
DIRECTION SERVICES AUX PUBLICS_ Caveaux Seuls (HORS CONCESSIONS DE TERRAIN)	1- CAVEAUX Secteur TRADITIONNEL (trentenaire ou cinquantenaire)				
	2 Places	2 147,50 €	2 666,67 €	3 200,00 €	24,18%
	3 Places	2 505,00 €	2 833,33 €	3 400,00 €	13,11%
	4 Places	2 863,33 €	3 000,00 €	3 600,00 €	4,77%
	6 Places	3 578,33 €	3 333,33 €	4 000,00 €	-6,85%
	8 Places	4 294,17 €	3 666,67 €	4 400,00 €	-14,61%
	2- CAVEAUX Secteur PAYSAGER (trentenaire ou cinquantenaire)				
	2 Places	2 147,50 €	2 666,67 €	3 200,00 €	24,18%
	3 Places	2 505,00 €	2 833,33 €	3 400,00 €	13,11%
	4 Places	2 863,33 €	3 000,00 €	3 600,00 €	4,77%
	6 Places	3 578,33 €	3 333,33 €	4 000,00 €	-6,85%
	8 Places	4 294,17 €	3 666,67 €	4 400,00 €	-14,61%

Domaine et lieu de Prestation	Type de tarification	TARIF 2020	TARIF 2021	Variation effective
DIRECTION SERVICES AUX PUBLICS_ Espace de dispersion	Dispersion des cendres + fourniture d'une plaque à graver	0,00 €	0,00 €	0,00%
DIRECTION SERVICES AUX PUBLICS_ Columbarium	1- 1 PLACE			
	Décennale	494,00 €	593,00 €	20,04%
	Trentenaire	1 482,00 €	1 779,00 €	20,04%
	Cinquantenaire	2 470,00 €	2 965,00 €	20,04%
	2- 2 PLACES			
	Décennale	741,00 €	890,00 €	20,11%
	Trentenaire	2 223,00 €	2 670,00 €	20,11%
	Cinquantenaire	3 705,00 €	4 450,00 €	20,11%
	3- 4 PLACES			
	Décennale	988,00 €	1 186,00 €	20,04%
	Trentenaire	2 964,00 €	3 558,00 €	20,04%
Cinquantenaire	4 940,00 €	5 930,00 €	20,04%	

Domaine et lieu de Prestation	Type de tarification	TARIF 2020	TARIF 2021	Variation effective
DIRECTION SERVICES AUX PUBLICS_ Cavurnes	1- 1 PLACE			
	Décennale	591,00 €	709,00 €	19,97%
	Trentenaire	1 773,00 €	2 127,00 €	19,97%
	Cinquantenaire	2 955,00 €	3 545,00 €	19,97%
	2- 2 PLACES			
	Décennale	886,00 €	1 064,00 €	20,09%
	Trentenaire	2 658,00 €	3 192,00 €	20,09%
	Cinquantenaire	4 430,00 €	5 320,00 €	20,09%
	3- 4 PLACES			
	Décennale	1 181,00 €	1 418,00 €	20,07%
Trentenaire	3 543,00 €	4 254,00 €	20,07%	
Cinquantenaire	5 905,00 €	7 090,00 €	20,07%	
DIRECTION SERVICES AUX PUBLICS_ Dépositaire	Cimetière des Milles- Par jour d'occupation	1,00 €	1,00 €	0,00%
DIRECTION SERVICES AUX PUBLICS_ Taxes Funéraires	Inhumation ou crémation- Tarif Défunt majeur	96,00 €	96,00 €	0,00%
	Inhumation ou crémation- Tarif Défunt mineur	96,00 €	0,00 €	-100,00%

Conditions d'application

1. L'occupation du domaine public par les divers dispositifs et équipements définis ci-après, donne lieu à l'établissement d'une autorisation de voirie et peut entraîner selon les cas la perception de droits de voirie obligatoirement à la charge du maître d'ouvrage et réglés par ce dernier.

2. Ces droits de voirie sont établis conformément au barème ci-après et sont calculés sur la base des éléments constatés sur le terrain par les agents de la Direction Gestion Voirie (surface, quantités et durée).

==> ces données feront l'objet d'un constat contradictoire avec un représentant de l'entreprise et/ou du maître des d'ouvrage des travaux sur convocation effectuée par le moyen que les agents de la Direction Gestion Voirie jugeront le plus adapté (téléphone, fax, mail, courrier simple).

==> en l'absence du représentant de l'entreprise et/ou du maître d'ouvrage des travaux suite à la convocation susvisée, les éléments constatés sur le terrain par les agents de la Direction Gestion Voirie (surface, quantités et durée) feront foi et ne pourront être contestés.

3. En cas de risque de dépassement des dates indiquées dans la demande initiale, une autorisation complémentaire devra être sollicitée et les droits de voirie complémentaires réglés selon les conditions visées au paragraphe 2 ci-dessus.

4. En cas d'occupation du domaine public sans autorisation de voirie préalable de la Direction Gestion Voirie

==> les droits de voirie correspondants (surface, quantités et durée) feront l'objet d'un titre de recette émis à l'encontre du maître d'ouvrage

==> des droits de voirie seront calculés en fonction de la durée et de la surface constatées par les agents de la Direction Gestion Voirie selon les conditions visées au paragraphe 2 ci-dessus

5. Toute occupation de places de stationnement quel que soit le type d'occupation envisagé (matériel, benne à gravats...) devra faire l'objet d'une demande d'autorisation

==> les droits de voirie correspondants seront payés par le pétitionnaire en lieu et place de la redevance SEMEPA dans le cas d'occupation de places de stationnement payant

6. Le règlement des droits de voirie est effectué par le demandeur auprès de la Trésorerie Principale de la Ville d'Aix-en-Provence (Trésor Public) dès réception de l'avertissement exécutoire correspondant envoyé par ce service.

7. Toute demande d'occupation payante du domaine public (échafaudage, palissade, goulotte, benne à gravats, bengalow, dépôts de matériaux, étaielements...) devra impérativement être accompagnée :

- d'un extrait K-bis à jour (moins de 3 mois)

- et/ou une attestation d'inscription au registre des Métiers des Artisans

==> ces documents demandés par la Direction Ressources et Exécution Budgétaire de la Ville d'Aix-en-Provence concernent tout tiers qui ne serait pas une personne physique et qui possède un numéro d'immatriculation et est inscrit au Registre du Commerce des Sociétés ou au Registre des Métiers des Artisans

==> en l'absence de ces documents, les dossiers seront rejetés systématiquement.

8. Location de fourreaux et infrastructures de télécommunication propriété de la Ville d'Aix-en-Provence : toute occupation de fourreaux et infrastructures de télécommunication propriété de la Ville d'Aix-en-Provence que ce soit dans le cadre d'une convention ou en dehors de toute convention fera l'objet de la perception de frais de location. Ces frais seront calculés par application du prix unitaire (en euros par mètre linéaire) multiplié par le nombre de mètre linéaire occupé de chaque fourreau quel que soit le diamètre du fourreau. Le nombre de mètre linéaire de fourreaux concerné est soit celui fourni par l'occupant et validé par la Ville, soit celui établi par la Ville en l'absence d'éléments fournis par l'occupant. Dans ce dernier cas, le quantitatif sera établi sur la base de constatations et relevés effectués par la Ville ou un prestataire de la Ville sur le terrain et/ou sur l'exploitation de tout plan ou bases de données existant. La durée d'occupation est établie à partir de la date de début d'occupation des fourreaux constatée soit de manière contradictoire avec l'occupant soit sur la base des constatations de la Ville. Toute année commencée est due en totalité. Le locataire dispose d'un droit d'utilisation non exclusif des infrastructures mises à disposition par la Ville. L'occupant devra communiquer à la Ville par mail ou courrier pour chaque demande et après l'obtention d'une autorisation, la date d'occupation effective des infrastructures de télécommunications propriété de la Ville. Faute de transmission de ces éléments, la Ville facturera l'occupation à compter du 1er jour du 6ème mois après la date de l'autorisation délivrée par la Ville.

Domaine et lieu de Prestation	Type de tarification	TARIF 2020	TARIF 2021	Variation effective
I - DROITS DE VOIRIE - OCCUPATION TEMPORAIRE DU DOMAINE PUBLIC (Chantiers divers)				
DIRECTION GESTION DE VOIRIE CLOTURE DE CHANTIER (minimum de perception 1 semaine / Toute semaine commencée est due)	1.1 - Occupation du domaine public délimité entre la clôture de chantier et la limite du domaine privé.- Le m2/semaine	13,10 €	13,50 €	3,0%
	1.2 - Cas particuliers des travaux sur les bâtiments communaux et des travaux effectués par ou pour la Ville d'Aix-en-Provence.	Gratuit	GRATUIT	
	1.3 - Cas particuliers des travaux de réfection de façades en secteur sauvegardé.-	Gratuit le 1er mois	GRATUIT LE 1ER MOIS	
	à partir du 2ème mois : Le m2/semaine.	5,50 €	5,70 €	3,5%
	1.4 - Cas particuliers des travaux réalisés par la Métropole AIX MARSEILLE PROVENCE (Territoire du Pays d'Aix) ou pour son compte par un prestataire.	Gratuit		
DIRECTION GESTION DE VOIRIE EMPRISE CHANTIER (GBA / K5a.b.c / Barrière chantier...) (minimum de perception 1 semaine)	1.5 - Occupation du domaine public autorisée ou non délimitée par les barrières de chantier ou GBA , K5abc, barrières....- Le m²/semaine		5,70 €	CREATION
	1.6 - Cas particuliers des travaux réalisés par la Métropole AIX MARSEILLE PROVENCE (Territoire du Pays d'Aix) ou pour son compte par un prestataire.		GRATUIT	CREATION
DIRECTION GESTION DE VOIRIE	2.1 - Situés dans l'emprise d'une clôture de chantier faisant l'objet d'une perception de droits de voirie, pendant la durée de l'autorisation liée à la clôture.	Gratuit	GRATUIT	
	2.2 - Situés sur le domaine public ou à l'aplomb du domaine public.- Le m2/semaine (projeté au sol)	8,00 €	8,30 €	3,6%

Domaine et lieu de Prestation	Type de tarification	TARIF 2020	TARIF 2021	Variation effective
ECHAFAUDAGES VOLANTS ROULANTS OU FIXES OU EN PONT Y COMPRIS EN ENCORBELLEMENT	2.2.1- Cas particuliers des échafaudages sur un pied - profondeur forfaitaire prise en compte 0,30 m multiplié par la longueur de l'échafaudage- Le m2/semaine	4,00 €	4,20 €	4,8%
	2.3 - Cas particuliers des échafaudages en pont situés à l'aplomb du domaine public	GRATUIT	GRATUIT	
	2.3.1. - 1m2 par semaine minimum si la surface totale des appuis est inférieure à 1m2- Le m2/semaine	8,30 €	8,60 €	3,5%
	2.3.2. - si la surface totale des appuis est supérieure à 1m2 Le m2/semaine	8,30 €	8,60 €	3,5%
DIRECTION GESTION DE VOIRIE ECHAFAUDAGES VOLANTS ROULANTS OU FIXES OU EN PONT Y COMPRIS EN ENCORBELLEMENT	2.4 - Cas particuliers des travaux sur des bâtiments communaux et des travaux effectués par la Ville d'Aix-en-Provence ou par un prestataire pour le compte de la Ville d'Aix en Provence.	Gratuit	GRATUIT	
	2.5 - Cas particuliers des travaux de réfection de façades en secteur sauvegardé.	Gratuit le 1er mois	GRATUIT LE 1ER MOIS	
	à partir du 2ème mois Le m2/semaine	4,00 €	4,00 €	0,0%
	2.6. - Cas particuliers des travaux réalisés par la Métropole AIX MARSEILLE PROVENCE (Territoire du Pays d'Aix) ou pour son compte par un prestataire.	Gratuit	GRATUIT	
DIRECTION GESTION DE VOIRIE ETAIS OU TOUT DISPOSITIF DE CONFORTEMENT SUR LE DOMAINE PUBLIC	3.1 - emprise projeté au sol (minimum de perception 1 mois / tout mois commencé est dû)- Le m2/mois	141,70 €	150,00 €	5,5%
	3.2 - Cas particuliers des étais ou dispositifs de confortement concernant des bâtiments communaux.	Gratuit	GRATUIT	
	3.3 - Cas particuliers des travaux réalisés par la Métropole AIX MARSEILLE PROVENCE (Territoire du Pays d'Aix) ou pour son compte par un prestataire.	Gratuit	GRATUIT	

Domaine et lieu de Prestation	Type de tarification	TARIF 2020	TARIF 2021	Variation effective
DIRECTION GESTION DE VOIRIE BENNES A DECOMBRES OU GOULOTTES D'EVACUATION OU DEPOTS DE MATERIAUX SUR LE DOMAINE PUBLIC Interdits dans le secteur situé à l'intérieur des boulevards sauf dérogations exceptionnelles	4.1 - Situés dans l'emprise d'une clôture de chantier faisant l'objet d'une perception de Droits de voirie pendant la durée de l'autorisation liée à la clôture.	Gratuit	GRATUIT	
	4.2 - Sur ou en aplomb du domaine public.- Par semaine	213,50 €	220,00 €	3,0%
	4.3 - Cas particuliers des travaux sur des bâtiments communaux et des travaux effectués par la Ville d'Aix-en-Provence ou par un prestataire pour le compte de la Ville d'aix en Provence.	Gratuit	GRATUIT	

Domaine et lieu de Prestation	Type de tarification	TARIF 2020	TARIF 2021	Variation effective
DIRECTION GESTION DE VOIRIE BENNES A DECOMBRES OU GOULOTTES D'EVACUATION OU DEPOTS DE MATERIAUX SUR LE DOMAINE PUBLIC Interdits dans le secteur situé à l'intérieur des boulevards sauf dérogations exceptionnelles	4.5. - Cas particuliers des travaux réalisés par la Métropole AIX MARSEILLE PROVENCE (Territoire du Pays d'Aix) ou pour son compte par un prestataire.	Gratuit	GRATUIT	
DIRECTION GESTION DE VOIRIE BUNGALOWS DE CHANTIER (minimum de perception 1 semaine + Frais de dossier / Toute semaine commencée est due)	5.1. - Emprise au sol d'occupation du domaine public- Le m2/semaine	6,30 €	6,30 €	0,0%
	5.2. - Cas particuliers des travaux réalisés par la Métropole AIX MARSEILLE PROVENCE (Territoire du Pays d'Aix) ou pour son compte par un prestataire.	Gratuit	GRATUIT	
	5.3. - Cas particuliers des chantiers concernant des bâtiments communaux ou des travaux effectués par la Ville d'Aix-en-Provence ou par un prestataire pour le compte de la ville d'Aix en Provence.	Gratuit	GRATUIT	

Domaine et lieu de Prestation	Type de tarification	TARIF 2020	TARIF 2021	Variation effective
<p>DIRECTION GESTION DE VOIRIE_ PLAFONNEMENT</p>	<p>5.4-Le montant des droits de voirie pour l'occupation du domaine public (tarifs de 1.1 à 5.3 définis ci-dessus) sera plafonné chaque année sur la durée de l'autorisation de voirie considérée sur la période de validité des tarifs objet de la présente délibération. Cette période va de la date de début de validité de l'autorisation de voirie jusqu'à la délibération suivante adoptant les nouveaux tarifs concernés. En cas d'autorisation de voirie pluriannuelle, le plafonnement s'appliquera pour chaque année de la date de la délibération adoptant les nouveaux tarifs concernés jusqu'à la fin de l'autorisation de voirie ou jusqu'à la délibération suivante adoptant les nouveaux tarifs concernés. Idem pour les années suivantes. Montant plafonné</p>	<p>51 255,20 €</p>	<p>100 000,00 €</p>	<p>48,7%</p>

Domaine et lieu de Prestation	Type de tarification	TARIF 2020	TARIF 2021	Variation effective
II – DROITS DE VOIRIE / OCCUPATION TEMPORAIRE DU DOMAINE PUBLIC				
DIRECTION GESTION DE VOIRIE EMPLACEMENT POUR VEHICULES DE TRANSPORTS DE FONDS	Occupation du domaine public pour un emplacement de stationnement protégé ou non par des bornes ou arceaux escamotables ayant fait l'objet d'une permission de voirie-forfaitaire /an minimum de perception : 1 an	2 293,20 €	2 400,00 €	4,5%
III - DROITS DE VOIRIE / BADGES D'ACCES DIVERS et TELECOMMANDES				
DIRECTION GESTION DE VOIRIE	1.1. - Première dotation- Pour un badge	Gratuit	GRATUIT	
BADGE D'ACCES A L'AIRE PIETONNE	1.2.-Remplacement en cas de perte, de vol, de détérioration ou de non restitution de badge (y compris badge de prêt.)- Pour un badge	53,60 €	56,00 €	4,3%
DIRECTION GESTION DE VOIRIE BADGE D'ACCES A L'AIRE PIETONNE	1.2.1 - Cas particuliers des Services Municipaux et des services de la Métropole AIX MARSEILLE PROVENCE (Territoire du Pays d'Aix)	Gratuit	GRATUIT	
DIRECTION GESTION DE VOIRIE TELECOMMANDE D'ACCES A L'AIRE PIETONNE	2.1. -Première dotation- Pour une télécommande	Gratuit	GRATUIT	
	2.1.1. -Cas particuliers des Services Municipaux	Gratuit	GRATUIT	
	2.2. - Remplacement en cas de perte, de vol, de détérioration ou de non restitution de télécommande y compris télécommande de prêt.- Pour une télécommande	76,90 €	79,00 €	2,7%
	2.2.1. -Cas particuliers des Services Municipaux	Gratuit	GRATUIT	
DIRECTION GESTION DE VOIRIE TELECOMMANDE D'ACCES A LA CONTRE ALLEE SUD DU COURS MIRABEAU (Transports de fonds)	3.1. - Première dotation- Pour une télécommande	Gratuit	GRATUIT	
	3.2. - Remplacement en cas de perte, de vol, de détérioration ou de non restitution de télécommande y compris télécommande de prêt.- pour une télécommande	76,90 €	79,00 €	2,7%
DIRECTION GESTION DE VOIRIE	4.1. - Première dotation- Pour une télécommande	76,90 €	79,00 €	2,7%

Domaine et lieu de Prestation	Type de tarification	TARIF 2020	TARIF 2021	Variation effective
TELECOMMANDE D'ACCES A LA CONTRE ALLEE SUD DU COURS MIRABEAU (Partie Station de Taxis) ET AUX STATIONS DE TAXIS SITUEES PLACE GENERAL DE GAULLE ET DE LA PLACE BASTARD	4.2. - Remplacement en cas de perte, de vol, de détérioration ou de non restitution de Télécommande y compris télécommande de prêt.- Pour une télécommande	76,90 €	79,00 €	2,7%

Domaine et lieu de Prestation	Type de tarification	TARIF 2020	TARIF 2021	Variation effective
DIRECTION GESTION DE VOIRIE BADGES D'ACCES AU PARKING DE LA COUR D'HONNEUR DE L'ANCIEN HOPITAL PASTEUR	5.1. - Première dotation- Pour un badge	55,10 €	56,00 €	1,6%
	5.2. - Remplacement en cas de perte, de vol, de détérioration ou de non restitution de badge y compris badge de prêt. Pour un badge	55,10 €	56,00 €	1,6%
	5.2.1. - Cas particuliers des Services Municipaux	Gratuit	GRATUIT	
DIRECTION GESTION DE VOIRIE DROIT DE VOIRIE / TRANSPORTS EXCEPTIONNELS	Tout passage de transport exceptionnel nécessitant l'intervention des Services Municipaux de jour ou de nuit (astreinte), entraînera le règlement d'une somme forfaitaire. Forfait	1 039,30 €	1 100,00 €	5,5%
DIRECTION GESTION DE VOIRIE	Occupation du domaine public pour une boîte aux lettres et/ou une boîte de stockage courrier posée(s) ou scellée(s) sur le domaine public ou en aplomb du domaine public. Surface maximale d'occupation (ou projetée) du D.P. au sol 1m2.- Forfait par an	199,30 €	205,00 €	2,8%
BOITES AUX LETTRES ET/OU BOITES DE STOCKAGE COURRIER	Occupation du domaine public pour une boîte aux lettres (y compris boites aux lettres type Cidex) et/ou une boîte de stockage courrier posée(s) ou scellée(s) sur le domaine public ou en aplomb du domaine public. Surface d'occupation (ou projetée) supérieure à 1m2.- Forfait par an	221,10 €	230,00 €	4,0%

Domaine et lieu de Prestation	Type de tarification	TARIF 2020	TARIF 2021	Variation effective
<p>DIRECTION GESTION DE VOIRIE_ SUPPORTS POUR ALIMENTATION ELECTRIQUE AERIENNE PROVISOIRE DE CHANTIER</p>	<p>1.1 - Chaque support est constitué exclusivement :</p> <ul style="list-style-type: none"> - d'un plot béton d'un diamètre maximum de 1,20m avec remplissage béton - d'un support bois d'une hauteur minimum de 7m permettant un tirant d'air au droit des voies de circulation de 4,50m minimum. - L'ensemble supporte la ligne électrique provisoire de chantier conforme aux normes en vigueur. (Tout mois commencé est dû)- <p>Tarif d'occupation du domaine public par support et par mois</p>	<p>181,10 €</p>	<p>190,00 €</p>	<p>4,7%</p>

Domaine et lieu de Prestation	Type de tarification	TARIF 2020	TARIF 2021	Variation effective
DIRECTION GESTION DE VOIRIE_ SUPPORTS POUR ALIMENTATION ELECTRIQUE AERIENNE PROVISoire DE CHANTIER	1.2- Mise en place d'un coffret de raccordement électrique privé sur le domaine public au sol ou en surplomb dans le cadre d'une alimentation électrique aérienne provisoire de chantier, Dimensions maximales: profondeur 0,50m- largeur 1,50m- hauteur 2,00m- Tous mois commencé est dû-tarif par coffret et par mois	100,00 €	104,00 €	3,8%
DIRECTION GESTION DE VOIRIE	1.1-Cas particuliers des travaux réalisés par la Métropole AIX MARSEILLE PROVENCE (Territoire du Pays d'Aix) ou pour son compte par un prestataire.	Gratuit	GRATUIT	
SUPPORTS POUR ALIMENTATION ELECTRIQUE AERIENNE PROVISoire DE CHANTIER ET COFFRETS DE RACCORDEMENT	1.2-Cas particuliers des chantiers concernant des bâtiments communaux ou des travaux effectués par la Ville d'Aix-en-Provence ou par un prestataire pour le compte de la ville d'Aix en Provence.	Gratuit	GRATUIT	
DIRECTION GESTION DE VOIRIE - INTERVENTION DE L'ASTREINTE DE LA VILLE	En cas d'intervention de l'astreinte de la Ville nécessitant des moyens humains et matériels afin d'assurer la mise en sécurité d'un chantier de VRD, de batiments ou autre situation de danger pour les usagers. Les frais indiqués ci-contre seront mis à la charge de l'entreprise responsable des travaux.- Par intervention	1 658,70 €	1 710,00 €	3,0%

Domaine et lieu de Prestation	Type de tarification	Tarif HT 2020	Tarif HT 2021	Tarif TTC 2021	Variation effective
DIRECTION GESTION DE VOIRIE INTERVENTION DES SERVICES DE LA DAST INFRASTRUCTURE DE LA VILLE Nécessitant des moyens humains et matériels afin d'assurer la protection de la voirie et ou la mise en sécurité d'un chantier de VRD, de batiments ou autre situation de danger pour les usagers.	Balayage de voie - utilisation d'une balayeuse mécanique. Les frais indiqués ci-contre seront mis à la charge de l'entreprise responsable des travaux ou du maitre d'ouvrage des travaux ou du propriétaire du terrain à l'origine des dégats en cas d'impossibilité d'identifier le responsable.- Par 1/2 journée d'intervention	331,92 €	350,00 €	420,00 €	5,17 %
	Enlèvement gravats ou tout autre matériaux ou obstacle avec utilisation d'un tracto pelle. Les frais indiqués ci-contre seront mis à la charge de l'entreprise responsable des travaux ou du propriétaire du terrain à l'origine des dégats en cas d'impossibilité d'identifier le responsable.- Par 1/2 journée d'intervention	331,92 €	350,00 €	420,00 €	5,17 %
	Enlèvement gravats ou tout autre matériaux ou obstacle avec utilisation d'un poids lourds pour le transports des matériaux. Les frais indiqués ci-contre seront mis à la charge de l'entreprise responsable des travaux ou du maitre d'ouvrage de travaux ou du propriétaire du terrain à l'origine des dégats en cas d'impossibilité d'identifier le responsable.- Par 1/2 journée d'intervention	354,17 €	370,00 €	444,00 €	4,28 %

Domaine et lieu de Prestation	Type de tarification	Tarif HT 2020	Tarif HT 2021	Tarif TTC 2021	Variation effective
<p>DIRECTION GESTION DE VOIRIE_ LOCATION DE FOURREAUX ET INFRASTRUCTURES DE TELECOMMUNICATION PROPRIETE DE LA VILLE D'AIX EN PROVENCE- Occupation de fourreaux et infrastructures de télécommunication propriété de la Ville d'Aix en Provence</p>	<p>Toute occupation de fourreaux et infrastructures de télécommunication propriété de la Ville d'Aix en Provence que ce soit dans le cadre d'une convention ou en dehors de toute convention fera de l'objet de la perception de frais de location. Ces frais seront calculés par application du prix unitaire (en euros par mètre linéaire) multiplié par le nombre de mètre linéaires occupé de chaque fourreau quelque soit le diamètre du fourreau. Le nombre de mètre linéaire de fourreaux concerné est soit celui fourni par l'occupant et validé par la Ville, soit celui établi par la Ville en l'absence d'élément fournis par l'occupant. Dans ce dernier cas le quantitatif sera établi sur la base de constatations et relevés effectués par la Ville ou un prestataire de la Ville sur le terrain et/ou sur l'exploitation de tout plan ou bases de données existant. La durée d'occupation est établie à partir de la date de début d'occupation des fourreaux constatée soit de manière contradictoire avec l'occupant soit sur la base des constatations de la Ville. Le locataire dispose d'un droit d'utilisation non exclusif des infrastructures mises à disposition par la Ville. L'occupant devra communiquer à la Ville par mail ou courrier pour chaque demande et après l'obtention d'une autorisation, la date d'occupation effective des infrastructures de télécommunications propriété de la Ville. Faute de transmission de ces éléments, la Ville facturera l'occupation à compter du 1er jour du 6ème mois après la date de l'autorisation délivrée par la Ville.</p>	1,08 €	1,15 €	1,38 €	6,09 %

Domaine et lieu de Prestation	Type de tarification	Tarif HT 2020	Tarif HT 2021	Tarif TTC 2021	Variation effective
DIRECTION GESTION DE VOIRIE Redevance pour Occupation du Domaine Public par des réseaux privés secs (enterrés ou aériens) ou humides (enterrés)	1 - Toute mise en place de réseaux privés secs (enterrés ou aériens) humides (enterrés) sous et sur le domaine public avec ou sans autorisation sera soumise à redevance. Ne sont pas soumis à cette redevance: -les réseaux et infrastructure de télécommunication faisant déjà d'une redevance selon le tarif indiqué plus haut. - les réseaux de distribution d'électricité et de gaz soumis à une autre redevance. Câble ou groupe de câbles,Tuyau ou Fourreau d'un diamètre inférieur à 90mm- Redevance par ml et par an	1,13 €	1,20 €	1,44 €	5,83 %
	1.1 - Cas particulier des réseaux propriété de la Ville d'Aix-en-Provence ou de la Métropole Aix Marseille Provence Territoire du Pays d'Aix			GRATUIT	GRATUIT
	2 - Câble ou groupe de câbles,Tuyau ou Fourreau d'un diamètre compris entre 90mm et 150mm - Redevance par ml et par an	2,08 €	2,20 €	2,64 €	5,45 %
	2.1 - Cas particulier des réseaux de chauffage urbain existants ou construits dans le cadre de la délégation de service public de la Ville d'Aix en Provence ou propriété de la Ville d'Aix-en-Provence			GRATUIT	GRATUIT
	3 - Câble ou groupe de câbles,Tuyau ou Fourreau d'un diamètre supérieur à 150mm - Redevance par ml et par an	3,13 €	3,30 €	3,96 €	5,15 %
	3.1 - Cas particulier des câbles ou de goupes de câbles ou fourreaux propriété de la Ville d'un diamètre supérieur à 150 mm			GRATUIT	GRATUIT

DIRECTION CITOYENNETE ET PROXIMITE

Un forfait minimal de 10 euros sera appliqué pour toute occupation dont le coût de la redevance serait d'un montant inférieur à cette somme.

* : La tarification « Utilisation Ponctuelle » s'applique aux associations qui ne développent pas d'activité régulière sur au moins l'un des sites mentionnés ci-dessous.

** : Pour les utilisateurs réguliers (qui ont une programmation définie sur l'année dont la fréquence minimale est mensuelle) toute occupation ponctuelle fera l'objet d'un avenant à leur convention et donnera lieu à la perception d'une redevance calculée sur la tarification « Utilisation Régulière » (au tarif horaire).

Cas de gratuité pour toutes les salles sus mentionnées : Des utilisations gratuites des salles ci-dessus mentionnées pourront être accordées (sous réserve de disponibilité des créneaux) par la Ville d'Aix en Provence : Aux Associations Aixoises de Locataires dans le cadre des activités en liens direct avec leur objet social ; Aux associations Aixoises de parents d'élèves dans le cadre des activités en liens direct avec leur objet social ; Aux Comités Aixois d'intérêt de Quartier et aux Comités officiels des Fêtes Aixois pour des réunions en liens direct avec leur objet social ; Aux établissements locaux d'enseignement du premier degré sur programmation ; Aux associations bénéficiaires de créneaux régulier sur au moins un des sites ci-dessous désignés pour la tenue de leur Assemblée Générale.

Cas de gratuité pour les salles des LCR château Double ; LCR le Cèdre et LCR Logirem : L'utilisation des salles est également accordée gratuitement (sous réserve de disponibilité des créneaux) pour les Assemblées Générales de copropriété de la ZAC du Jas de Bouffan.

Cas particulier pour la salle 300 : une gratuité pourra être accordée au centre social Château de l'Horloge pour la mise en œuvre de l'ensemble des volets de son projet social.

REDEVANCES : l'octroi de créneaux sur les locaux sus désignés est assimilé à une aide publique. La redevance calculée sur la base des tableaux ci-dessus est une contribution à l'entretien des locaux.

Les redevances comprennent : la mise à disposition du local et ses équipements. Le nettoyage de base doit être assuré par la structure bénéficiaire du créneau (balayage des sols, nettoyage des salissures, et enlèvement de déchets telles que les bouteilles vides etc. dans la salle et ses abords).

ATTENTION : L'acceptation d'un créneau sur ces salles ne vaut pas autorisation spécifique à formaliser auprès des services compétents (exemple si sonorisation demande conjointe à effectuer au service réglementation).

La ville se réserve le soin de facturer la remise en état d'usage des salles conformément à la tarification évoquée ci-dessus.

La Ville se réserve le droit de facturer à l'occupant le remplacement de tout équipement, tout accessoire ainsi que la réparation de toute dégradation qui pourrait résulter de l'activité développée ou du public accueilli.

Domaine et lieu de Prestation	Type de tarification	TARIF 2020	TARIF 2021	Variation effective		
DIRECTION POLITIQUE DE LA VILLE ET RENOVATION URBAINE_ Bureau	Concerné par la tarification					
	Utilisation ponctuelle* en Euros TTC Créneaux compris entre 8 heures et minuit (maximum)	Forfait journée et soirée (de 8 à 16 heures d'utilisation maximum)	10,70 €	10,80 €	0,9%	
		Forfait journée ou soirée (moins de 8 heures d'utilisation)	10,40 €	10,50 €	1,0%	
		Majoration pour dépassement du créneau				
	Supplément Nettoyage / remise en état (sauf casse)		10,40 €	10,50 €	1,0%	
	Utilisation régulière** en Euro TTC- Créneaux compris entre 8 heures et minuit (maximum)	Forfait pour utilisation		804,50 €	814,10 €	1,2%
		1 à 100 h / an par salle	Tarif / heure	0,66 €	0,66 €	0,0%
		101 à 200 h / an par salle		0,60 €	0,60 €	0,0%
		201 à 300 h / an par salle		0,50 €	0,50 €	0,0%
		301 à 400 h / an par salle		0,40 €	0,40 €	0,0%
		401 à 500 h / an par salle		0,40 €	0,40 €	0,0%
		Plus de 501 h / an par salle		0,35 €	0,35 €	0,0%
Dépassement de créneaux						

Domaine et lieu de Prestation	Type de tarification		TARIF 2020	TARIF 2021	Variation effective	
DIRECTION POLITIQUE DE LA VILLE ET RENOVATION URBAINE_ Petites Salles	Roger Baudun bureau & extensions					
	Utilisation ponctuelle* en €uros TTC Créneaux compris entre 8 heures et minuit (maximum)	Forfait journée et soirée (de 8 à 16 heures d'utilisation maximum)	22,20 €	22,40 €	0,9%	
		Forfait journée ou soirée (moins de 8 heures d'utilisation)	16,10 €	16,20 €	0,6%	
		Majoration pour dépassement du créneau				
	Supplément Nettoyage / remise en état (sauf casse) € TTC	Roger Baudun bureau & extensions	18,20 €	18,40 €	1,1%	
		Salle 1 du LCR Château-Double	18,20 €	18,40 €	1,1%	
		Salle 2 du LCR Château-Double	18,20 €	18,40 €	1,1%	
		Salle 3 du LCR Château-Double	18,20 €	18,40 €	1,1%	
		Mezzanine du LCR le Cèdre	24,20 €	24,40 €	0,8%	
	DIRECTION POLITIQUE DE LA VILLE ET RENOVATION URBAINE_ Petites Salles	Utilisation régulière** en €uro TTC- Créneaux compris entre 8 heures et minuit (maximum)	Forfait pour utilisation permanente / Plein temps	1 610,00 €	1 629,30 €	1,2%
Tarif / heure			1 à 100 h / an par salle	1,40 €	1,40 €	0,0%
			101 à 200 h / an par salle	1,25 €	1,25 €	0,0%
			201 à 300 h / an par salle	1,10 €	1,10 €	0,0%
			301 à 400 h / an par salle	1,00 €	1,00 €	0,0%
			401 à 500 h / an par salle	0,90 €	0,90 €	0,0%
			Plus de 501 h / an par salle	0,70 €	0,70 €	0,0%
			Dépassement de créneaux			

Domaine et lieu de Prestation	Type de tarification		TARIF 2020	TARIF 2021	Variation effective
DIRECTION POLITIQUE DE LA VILLE ET RENOVATION URBAINE_ Salles Moyennes	Salle 300 Bis				
	Utilisation ponctuelle* en euros TTC Créneaux compris entre 8 heures et minuit (maximum)	Forfait journée et soirée (de 8 à 16 heures d'utilisation maximum)	128,50 €	130,00 €	0,00%
		Forfait journée ou soirée (moins de 8 heures d'utilisation)	91,00 €	92,00 €	0,00%
		Majoration pour dépassement du créneau			
	Supplément Nettoyage / remise en état (sauf casse) € TTC		78,90 €	79,80 €	0,00%
DIRECTION POLITIQUE DE LA VILLE ET RENOVATION URBAINE_ Salles Moyennes	Utilisation régulière** en euro TTC- Créneaux compris entre 8 heures et minuit (maximum)	1 à 100 h / an par salle	8,60 €	8,70 €	0,00%
		101 à 200 h / an par salle	7,40 €	7,40 €	0,00%
		201 à 300 h / an par salle	6,20 €	6,20 €	0,00%
		301 à 400 h / an par salle	5,70 €	5,70 €	0,00%
		401 à 500 h / an par salle	5,10 €	5,10 €	0,00%
		Plus de 501 h / an par salle	4,00 €	4,00 €	0,00%
		Dépassement de créneaux	Tout dépassement de créneaux pourra être facturé 1 heure par heure entamée		
		Tarif / heure			

Domaine et lieu de Prestation	Type de tarification		TARIF 2020	TARIF 2021	Variation effective	
DIRECTION POLITIQUE DE LA VILLE ET RENOVATION URBAINE_ Salles Moyennes	Cafétéria du LCR le Cèdre Salle 5 du LCR Château-Double					
	Utilisation ponctuelle* en Euros TTC Créneaux compris entre 8 heures et minuit (maximum)	Forfait journée et soirée (de 8 à 16 heures d'utilisation maximum)		34,41 €	34,80 €	1,1%
		Forfait journée ou soirée (moins de 8 heures d'utilisation)		24,20 €	24,40 €	0,8%
		Majoration pour dépassement du créneau				
	Supplément Nettoyage / remise en état (sauf casse) € TTC			24,70 €	24,90 €	0,8%
	Utilisation régulière** en Euro TTC- Créneaux compris entre 8 heures et minuit	1 à 100 h / an par salle	Tarif / heure	2,20 €	2,20 €	0,0%
		101 à 200 h / an par salle		2,00 €	2,00 €	0,0%
		201 à 300 h / an par salle		1,80 €	1,80 €	0,0%
		301 à 400 h / an par salle		1,60 €	1,60 €	0,0%
	Utilisation régulière** en Euro TTC- Créneaux compris entre 8 heures et minuit (maximum)	401 à 500 h / an par salle	Tarif / heure	1,50 €	1,50 €	0,0%
		Plus de 501 h / an par salle		1,20 €	1,20 €	0,0%
		Dépassement de créneaux				

Domaine et lieu de Prestation	Type de tarification		TARIF 2020	TARIF 2021	Variation effective	
DIRECTION POLITIQUE DE LA VILLE ET RENOVATION URBAINE_ Grandes Salles	LCR Le Cèdre					
	Utilisation ponctuelle* en €uros TTC Créneaux compris entre 8 heures et minuit (maximum)	Forfait journée et soirée (de 8 à 16 heures d'utilisation maximum)	LCR Le Cèdre	172,00 €	174,00 €	1,1%
			LCR LOGIREM	86,00 €	87,00 €	1,1%
			Salle 4 du LCR Château-Double	51,60 €	52,20 €	1,1%
			Ughetti-Danse	86,00 €	87,00 €	1,1%
			Salle 300 du Château de l'horloge	241,80 €	244,70 €	0,00%
			Ughetti-Grande Salle Polyvalente	241,80 €	244,70 €	1,2%
			Salle Roger Baudun	241,80 €	244,70 €	1,2%
	Utilisation ponctuelle* en €uros TTC Créneaux compris entre 8 heures et minuit (maximum)	Forfait journée ou soirée (moins de 8 heures d'utilisation)	Salle 300 et Tisanerie du Château de l'horloge	273,00 €	276,20 €	0,00%
			LCR Le Cèdre	120,40 €	121,80 €	1,1%
			LCR LOGIREM	42,50 €	43,00 €	1,2%
			Salle 4 du LCR Château-Double	36,40 €	36,80 €	1,1%
			Ughetti-Danse	42,50 €	43,00 €	1,2%
			Salle 300 du Château de l'horloge	172,00 €	174,00 €	0,00%
			Ughetti-Grande Salle Polyvalente	172,00 €	174,00 €	1,1%
	Salle Roger Baudun	172,00 €	174,00 €	1,1%		

Domaine et lieu de Prestation	Type de tarification		TARIF 2020	TARIF 2021	Variation effective	
DIRECTION POLITIQUE DE LA VILLE ET RENOVATION URBAINE_ Grandes Salles		Salle 300 et Tisanerie du Château de l'horloge	196,30 €	198,60 €	0,00%	
	Majoration pour dépassement du créneau					
	Supplément Nettoyage / remise en état (sauf casse) € TTC	LCR Le Cèdre	107,20 €	108,40 €	1,1%	
		LCR LOGIREM	52,60 €	53,20 €	1,1%	
		Salle 4 du LCR Château-Double	31,30 €	31,60 €	0,9%	
	Supplément Nettoyage / remise en état (sauf casse) € TTC	Ughetti-Danse	52,60 €	53,20 €	1,1%	
		Salle 300 du Château de l'horloge	149,70 €	151,40 €		
		Ughetti-Grande Salle Polyvalente	149,70 €	151,40 €	1,1%	
		Salle Roger Baudun	149,70 €	151,40 €	1,1%	
		Salle 300 et Tisanerie du Château de l'horloge	171,00 €	173,00 €	0,00%	
	Utilisation régulière** en euro TTC	1 à 100 h / an par salle	LCR Le Cèdre	10,80 €	10,90 €	0,9%
			LCR LOGIREM	5,40 €	5,40 €	0,0%
			Salle 4 du LCR Château-Double	3,20 €	3,20 €	0,0%
			Ughetti-Danse	5,40 €	5,40 €	0,0%
			Salle 300 du Château de l'horloge	16,00 €	16,10 €	0,00%
			Ughetti-Grande Salle Polyvalente	16,20 €	16,30 €	0,6%
			Salle Roger Baudun	16,20 €	16,30 €	0,6%
			Salle 300 et Tisanerie du Château de l'horloge	18,20 €	18,40 €	0,00%
			LCR Le Cèdre	9,70 €	9,80 €	1,0%

Domaine et lieu de Prestation	Type de tarification		TARIF 2020	TARIF 2021	Variation effective		
DIRECTION POLITIQUE DE LA VILLE ET RENOVATION	Créneaux compris entre 8 heures et minuit (maximum)	101 à 200 h / an par salle	LCR LOGIREM	4,80 €	4,80 €	0,0%	
			Salle 4 du LCR Château-Double	2,90 €	2,90 €	0,0%	
			Ughetti-Danse	4,80 €	4,80 €	0,0%	
			Salle 300 du Château de l'horloge	14,00 €	14,10 €	0,00%	
			Ughetti-Grande Salle Polyvalente	14,00 €	14,10 €	0,7%	
			Salle Roger Baudun	14,00 €	14,10 €	0,7%	
			Salle 300 et Tisanerie du Château de l'horloge	15,90 €	16,00 €	0,00%	
			LCR Le Cèdre	8,70 €	8,80 €	1,1%	
		201 à 300 h / an par salle	LCR LOGIREM	4,30 €	4,30 €	0,0%	
			Château-Double	2,60 €	2,60 €	0,0%	
			Ughetti-Danse	4,30 €	4,30 €	0,0%	
		VE_ Grandes Salles	201 à 300 h / an par salle	Château de l'horloge	11,80 €	11,90 €	0,00%
				Ughetti-Grande Salle Polyvalente	11,80 €	11,90 €	0,8%
				Salle Roger Baudun	11,80 €	11,90 €	0,8%

Domaine et lieu de Prestation	Type de tarification		TARIF 2020	TARIF 2021	Variation effective	
DIRECTION POLITIQUE DE LA VILLE ET RENOVATION URBAINE_ Grandes Salles	Utilisation régulière** en Euro TTC- Créneaux compris entre 8 heures et minuit (maximum)		Salle 300 et Tisanerie du Château de l'horloge	13,40 €	13,50 €	0,00%
			301 à 400 h / an par salle	LCR Le Cèdre	7,60 €	7,60 €
		LCR LOGIREM		3,80 €	3,80 €	0,0%
		Salle 4 du LCR Château-Double		2,30 €	2,30 €	0,0%
		Ughetti-Danse		3,80 €	3,80 €	0,0%
		Salle 300 du Château de l'horloge		10,80 €	10,90 €	0,00%
		Ughetti-Grande Salle Polyvalente		10,80 €	10,90 €	0,9%
		Salle Roger Baudun		10,80 €	10,90 €	0,9%
		Salle 300 et Tisanerie du Château de l'horloge		12,30 €	12,40 €	0,00%
		401 à 500 h / an par salle		LCR Le Cèdre	6,50 €	6,50 €
			LCR LOGIREM	3,20 €	3,20 €	0,0%
			Salle 4 du LCR Château-Double	2,00 €	2,00 €	0,0%
			Ughetti-Danse	3,20 €	3,20 €	0,0%
			Salle 300 du Château de l'horloge	9,70 €	9,80 €	0,00%
			Ughetti-Grande Salle Polyvalente	9,70 €	9,80 €	1,0%
			Salle Roger Baudun	9,70 €	9,80 €	0,0%

Domaine et lieu de Prestation	Type de tarification			TARIF 2020	TARIF 2021	Variation effective
DIRECTION POLITIQUE DE LA VILLE ET RENOVATIO			Salle 300 et Tisanerie du Château de l'horloge	11,00 €	11,10 €	0,00%
	Utilisation régulière** en €uro TTC- Créneaux compris entre 8 heures et minuit (maximum)	Plus de 501 h / an par salle	LCR Le Cèdre	5,40 €	5,40 €	0,0%
			LCR LOGIREM	2,70 €	2,70 €	0,0%
			Château-Double	1,70 €	1,70 €	0,0%
			Ughetti-Danse	1,70 €	1,70 €	0,0%
			Salle 300 du Château de l'horloge	7,60 €	7,60 €	0,00%
			Ughetti-Grande Salle Polyvalente	7,60 €	7,60 €	0,0%
			Salle Roger Baudun	7,60 €	7,60 €	0,0%
			Salle 300 et Tisanerie du Château de l'horloge	8,70 €	8,80 €	0,00%
			Dépassement de créneaux			

DIRECTION GENERALE ADJOINTE DES SERVICES FINANCE, NUMERIQUE ET GESTION
DIRECTION GESTION DE L'ESPACE PUBLIC

TITRE PREMIER - LES MARCHES ET LES FOIRES

Article L.2125-1 du CG3P :

"Toute occupation ou utilisation du domaine public donne lieu au paiement d'une redevance. Les tarifs s'appliquent pour toute la durée du domaine public et pourront être divisés par 2 pour une utilisation ≤ à une demi-journée".

Toute demande d'exonération doit être motivée et sera soumise au vote du Conseil Municipal.

Domaine et Lieu de Prestation	Type de tarification	Tarif 2020	Tarif 2021	Variation effective
DGAS FINANCE, NUMERIQUE ET GESTION_ DIRECTION GESTION DE L'ESPACE PUBLIC - 1ère section MARCHES ALIMENTAIRES ET NON ALIMENTAIRES	1.1 Les marchés Centre ville, Encagnane et Jas de Bouffan			
	<u>Commerçants non sédentaires titulaires</u>			
	Etalages ordinaires- Abonnés - le ml / jour de marché	1,70 €	1,70 €	0,00%
	Fourgon ou remorque magasin - Abonnés - le m ² / jour de marché	1,30 €	1,30 €	0,00%
	<u>Commerçants non sédentaires journaliers</u>			
	Etalages ordinaires- Passagers - le ml / jour	2,70 €	2,70 €	0,00%
	Etalages ordinaires- samedi, dimanche et jours fériés - le ml / jour	2,80 €	2,80 €	0,00%
	Fourgon ou remorque magasin - Passagers - le m ² / jour	2,20 €	2,20 €	0,00%
	Fourgons ou remorque magasin- samedi, dimanche et jours fériés - le m ² /jour	2,30 €	2,30 €	0,00%
	Démonstrateurs- le ml / jour	4,80 €	4,80 €	0,00%
	<u>Extension et Marché prolongé</u>			
	Marché prolongé au-delà des horaires fixés et à titre exceptionnel- le ml ou le m ²	2,70 €	2,70 €	0,00%
	Extension au-delà du métrage de l'abonnement - le ml/jour	2,70 €	2,70 €	0,00%
	1.2 Les Marchés des villages (Les Milles, Luynes, Puyricard) et autres quartiers			
	<u>Commerçants non sédentaires titulaires</u>			
	Etalages ordinaires- Abonnés - le ml / jour de marché	1,20 €	1,20 €	0,00%
	Fourgon ou remorque magasin - Abonnés - le m ² / jour de marché	0,80 €	0,80 €	0,00%
	<u>Commerçants non sédentaires journaliers</u>			
	Etalages ordinaires- Passagers - le ml / jour	2,20 €	2,20 €	0,00%
	Etalages ordinaires- samedi, dimanche et jours fériés - le ml / jour	2,30 €	2,30 €	0,00%
	Fourgon ou remorque magasin - Passagers - le m ² / jour	1,00 €	1,00 €	0,00%
	Fourgons ou remorque magasin- samedi, dimanche et jours fériés - le m ² /jour	1,10 €	1,10 €	0,00%
	Démonstrateurs- le ml / jour	4,30 €	4,30 €	0,00%

Domaine et Lieu de Prestation	Type de tarification	Tarif 2020	Tarif 2021	Variation effective
DGAS FINANCE, NUMERIQUE ET GESTION_ DIRECTION GESTION DE L'ESPACE PUBLIC - 1ère section MARCHES ALIMENTAIRES ET NON ALIMENTAIRES	Extension et Marché prolongé			
	Marché prolongé au-delà des horaires fixés et à titre exceptionnel- le ml ou le m2	2,20 €	2,20 €	0,00%
	Extension au-delà du métrage de l'abonnement - le ml/jour	2,20 €	2,20 €	0,00%
DGAS FINANCE, NUMERIQUE ET GESTION_ DIRECTION GESTION DE L'ESPACE PUBLIC - 2ème section - MARCHES AUX CHRYSASTEMES ET AUX SAPINS	Etalages ordinaire- le m2 / jour	2,20 €	2,20 €	0,00%
DGAS FINANCE, NUMERIQUE ET GESTION_ DIRECTION GESTION DE L'ESPACE PUBLIC - 3ème section - CARTES NUMERIQUES DES CNS	En cas de renouvellement suite à perte ,vol ou casse- L'unité	6,20 €	6,20 €	0,00%

**DIRECTION GENERALE ADJOINTE DES SERVICES FINANCE, NUMERIQUE ET GESTION
DIRECTION GESTION DE L'ESPACE PUBLIC**

TITRE DEUXIEME - ANIMATION SUR LE DOMAINE PUBLIC ET DANS LES PARCS ET JARDINS

Domaine et Lieu de Prestation	Type de tarification	Tarif 2020	Tarif 2021	Variation effective
DGAS FINANCE, NUMERIQUE ET GESTION_ DIRECTION GESTION DE L'ESPACE PUBLIC - 1ère section MANIFESTATION TOURNAGE VIDE GRENIERS	1.1 Secteur 1 : Cours Mirabeau, Espace Cézanne Place Jeanne d'Arc et Allées Provençales (Avenue G.VERDI, Place VERDI et F.VILLON)			
	Antiquaire le stand - le ml/ par jour	10,20 €	10,30 €	0,98%
	Droit fixe par exposant- Par jour / ml	8,30 €	8,30 €	0,00%
	Manifestation commerciale à but caritatif- Tarif minoré le ml / jour	4,50 €	4,50 €	0,00%
	Manifestation d'une semaine et plus, par exposant- Par jour / ml	6,60 €	6,60 €	0,00%
	Occupation à titre promotionnel (inauguration, cocktail, évènement) Forfait ≤ 10 m2- Forfait ≤ 10 m2 /jour	107,30 €	108,50 €	1,12%
	Occupation à titre promotionnel (inauguration, cocktail, évènement) Forfait > 10 m²- Forfait supplémentaire le m2 /jour	7,60 €	7,60 €	0,00%
	1.2. Secteur 2 : Centre Ville, hors secteur 1 (et à l'intérieur des boulevards de ceinture)			
	Antiquaire le stand- Le ml / jour	7,60 €	7,60 €	0,00%
	Droit fixe par exposant- Par jour / ml	6,10 €	6,10 €	0,00%
	Manifestation commerciale à but caritatif- Tarif minoré le ml / jour	3,30 €	3,30 €	0,00%
	Manifestation d'une semaine et plus, par exposant- Par jour / ml	4,50 €	4,50 €	0,00%
	Occupation à titre promotionnel (inauguration, cocktail, évènement) Forfait ≤ 10 m2- Forfait ≤ 10 m2 /jour	80,60 €	80,60 €	0,00%
	Occupation à titre promotionnel (inauguration, cocktail, évènement) Forfait > 10 m²- Forfait supplémentaire le m2 /jour	5,40 €	5,40 €	0,00%
	1.3 Secteur 3 - Hors secteur 1 et 2 (et à l'extérieur des boulevards de ceinture)			
	Antiquaire le stand- Le ml / jour	5,40 €	5,40 €	0,00%
	Droit fixe par exposant- Par jour / ml	5,00 €	5,00 €	0,00%
	Manifestation commerciale à but caritatif- Tarif minoré le ml / jour	2,80 €	2,80 €	0,00%
	Manifestation d'une semaine et plus, par exposant- Par jour / ml	3,30 €	3,30 €	0,00%
	Occupation à titre promotionnel (inauguration, cocktail, évènement) Forfait ≤ 10 m2- Forfait ≤ 10 m2 /jour	60,20 €	60,20 €	0,00%
	Occupation à titre promotionnel (inauguration, cocktail, évènement) Forfait > 10 m²- Forfait supplémentaire le m2 /jour	3,90 €	3,90 €	0,00%

Domaine et Lieu de Prestation	Type de tarification	Tarif 2020	Tarif 2021	Variation effective
1.4. Autres manifestations tous secteurs				
Exposition commerciale de véhicules- le vl / jour		21,50 €	21,70 €	0,93%
Exposition non commerciale de véhicules- le vl / jour		10,80 €	10,90 €	0,93%
Exposition commerciale de véhicules- le vl / mois			345,00 €	CREATION
Exposition non commerciale de véhicules- le vl / mois			170,00 €	CREATION
Manifestation (bourse aux livres, peintres)- le ml / jour (par exposant) pour des stands standards (≤ 2,5 m de retour de part et d'autre)		5,60 €	5,60 €	0,00%
Manifestation (bourse aux livres, peintres)- le ml supplémentaire / jour (par exposant) pour des stands > 2,5 m de retour de part et d'autre)		5,60 €	5,60 €	0,00%
1.5. PETIT TRAIN TOURISTIQUE				
Petit train touristique- Par an		3 466,80 €	3 508,40 €	1,20%
Petit train touristique- Par mois		333,40 €	337,40 €	1,20%
1.6. TOURNAGES DE FILMS, PUBLICITES ET PRISES DE VUE				
Cours Mirabeau et Rotonde- Par 1/2 journée (durée maximum 6 heures) hors frais de stationnement		301,50 €	305,10 €	1,19%
Cours Mirabeau et Rotonde- Par jour (durée maximale 12 heures) hors frais de stationnement		604,00 €	611,20 €	1,19%
Cours Mirabeau et Rotonde- par heure		50,50 €	51,10 €	1,19%
Centre Ville, hors Cours Mirabeau (et à l'intérieur des boulevards de ceinture)- Par 1/2 journée (durée maximum 6 heures) hors frais de stationnement		226,50 €	229,20 €	1,19%
Centre Ville, hors Cours Mirabeau (et à l'intérieur des boulevards de ceinture)- Par jour (durée maximale 12 heures) hors frais de stationnement		453,00 €	458,40 €	1,19%
Centre Ville, hors Cours Mirabeau (et à l'intérieur des boulevards de ceinture)- par heure		37,00 €	37,40 €	1,08%
Autres lieux de la Commune- Par 1/2 journée (durée maximum 6 heures) hors frais de stationnement		170,50 €	172,50 €	1,17%
Autres lieux de la Commune- Par jour (durée maximale 12 heures) hors frais de stationnement		340,50 €	344,50 €	1,17%
Autres lieux de la Commune par heure		28,00 €	28,30 €	1,07%
Installation de cantine, barnum- forfait par jour		107,00 €	108,20 €	1,12%
Prises de vues culturelles dédiées à la promotion de la Ville- Par jour hors frais de stationnement		Gratuit	Gratuit	Gratuit
<i>La Ville a adopté la gratuité de l'espace public pour les tournages de films et d'émissions culturelles non publicitaires (délibération n°2011.945 du 26/09/2011)</i>				
1.7. FOIRE AUX SANTONS				
Santonnier- le m2/jour		1,20 €	1,20 €	0,00%
Santonnier- Le m2/semaine		7,00 €	7,00 €	0,00%
1.8. VIDE GRENIERS				
Centre Ville- le ml / jour		7,10 €	7,10 €	0,00%
Vide greniers à but caritatif- le ml / jour - Prix minoré 50%		3,60 €	3,60 €	0,00%

Domaine et Lieu de Prestation	Type de tarification	Tarif 2020	Tarif 2021	Variation effective
DGAS FINANCE, NUMERIQUE ET GESTION_ DIRECTION GESTION DE L'ESPACE PUBLIC - 1ère section MANIFESTATION TOURNAGE VIDE GRENIERS	Hors Centre Ville- le ml / jour	5,40 €	5,40 €	0,00%
	Vide greniers à but caritatif- le ml / jour - Hors Centre Ville	Gratuit	Gratuit	Gratuit
	1.9. BRADERIE			
	Stand- le ml/jour	7,00 €	7,00 €	0,00%
DGAS FINANCE, NUMERIQUE ET GESTION_ DIRECTION GESTION DE L'ESPACE PUBLIC - 1ère section MANIFESTATION TOURNAGE VIDE GRENIERS	1.10. AMBULANTS			
	Vendeur ambulant de confiseries ballons jouets posters affiches et toute autre formules diverses- le m2/jour	21,00 €	21,20 €	0,95%
	Vendeur ambulant de confiseries ballons jouets posters affiches et toute autre formules diverses- le m2/mois	47,00 €	47,50 €	1,06%
	Stands de ventes de marrons grillés, barbe-papa- le m2/jour	4,00 €	4,00 €	0,00%
	Stands de ventes de marrons grillés, barbe-papa- le m2/mois	47,00 €	47,50 €	1,06%
	1.11 SPECTACLES ET ANIMATIONS			
	Spectacles de Marionnettes ou guignol- Forfait par jour	14,00 €	14,10 €	0,71%

**DIRECTION GENERALE ADJOINTE DES SERVICES FINANCE, NUMERIQUE ET GESTION
DIRECTION GESTION DE L'ESPACE PUBLIC**

TITRE DEUXIEME - ANIMATION SUR LE DOMAINE PUBLIC ET DANS LES PARCS ET JARDINS

Domaine et Lieu de Prestation	Type de tarification	Tarif 2020	Tarif 2021	Variation effective
DGAS FINANCE, NUMERIQUE ET GESTION_ DIRECTION GESTION DE L'ESPACE PUBLIC - 2ème section : CIRQUES ET FETES FORAINES	2.1 - CIRQUES			
	Cirque < à 50m de diamètre- Par jour	53,00 €	53,60 €	1,13%
	Cirque > à 50m de diamètre- Par jour	67,00 €	67,80 €	1,19%
	2.2 - MANEGES ET FETES FORAINES			
	Carroussel fixe			
	Carroussel fixe - Par an	10 000 €	10 000,00 €	
	Fête foraine			
	Manège ou métier forain Fête Foraine- L'unité /jour d'exploitation	11,50 €	11,60 €	0,87%
	Manège ou métier forain Fête Foraine- L'unité / mois d'exploitation	272,00 €	275,20 €	1,18%
	Hors Fête foraine			
	Manège ou métier forain (hors Fête Foraine) Centre-ville- L'unité/ jour	20,50 €	20,70 €	0,98%
	Manège ou métier forain (hors Fête Foraine) Centre-ville- L'unité / mois	492,50 €	498,40 €	1,20%
	Manège ou métier forain dans les Quartiers et Villages- Par jour	14,00 €	14,10 €	0,71%
	Manège ou métier forain dans les Quartiers et Villages- Par mois	372,50 €	376,90 €	1,18%

**DIRECTION GENERALE ADJOINTE DES SERVICES FINANCE, NUMERIQUE ET GESTION
DIRECTION GESTION DE L'ESPACE PUBLIC**

TITRE DEUXIEME - ANIMATION SUR LE DOMAINE PUBLIC ET DANS LES PARCS ET JARDINS

Domaine et Lieu de Prestation	Type de tarification	Tarif 2020	Tarif 2021	Variation effective
DGAS FINANCE, NUMERIQUE ET GESTION_ DIRECTION GESTION DE L'ESPACE PUBLIC - 3eme section : Parcs et jardins	3.1. Occupation du Parc Saint Mitre			
	Terrasse à l'intérieur du Parc St Mitre (forfaitaire)- Par mois	114,50 €	115,80 €	1,14%
	Zone 1 (Cascade)- La zone / jour	58,00 €	58,60 €	1,03%
	Zone 2 (Château)- La zone / jour			
	Zone 3 (Grande prairie)- La zone / jour			
	Zone 4 (Jeux)- La zone / jour			
	3.2. Occupation du Parc de la Bastide Cézanne			
	Zone - Oliviers- La zone / jour	58,00 €	58,60 €	1,03%
	Zone 2 - Allée Platanes- La zone / jour			
	Zone 3 - Prairie- La zone / jour			
	3.3. Occupation des collines de Cuques			
	Zone 1 - Partie haute- La zone / jour	58,00 €	58,60 €	1,03%
	Zone 2 - Partie basse- La zone / jour			
	3.4. Occupation du Domaine du Grand Saint Jean			
	Zone 1 - Platanes- La zone / jour	58,00 €	58,60 €	1,03%
	Zone 2 - Cour du Château- La zone / jour			
	Zone 3 - Espace boisé- La zone / jour			
	Zone 4 - Prairie- La zone / jour	117,00 €	118,40 €	1,20%
	3.5. Occupation du Parc Jourdan			
	Zone 1 - Allée Tilleuls- La zone / jour	117,00 €	118,40 €	1,20%
	Zone 2 - Bassin - Hémicycle- La zone / jour	117,00 €	118,40 €	1,20%
	Zone 3 - Esplanade- La zone / jour	117,00 €	118,40 €	1,20%
	Zone 4 - Pelouse- La zone / jour	117,00 €	118,40 €	1,20%
	Zone 5 - Pelouse- La zone / jour	117,00 €	118,40 €	
	Zone 6 - Pelouse- La zone / jour	117,00 €	118,40 €	1,20%
	Zone 7 - Pelouse- La zone / jour	117,00 €	118,40 €	1,20%
	Zone 8 - Pelouse- La zone / jour	117,00 €	118,40 €	1,20%

DGAS FINANCE, NUMERIQUE ET GESTION_ DIRECTION GESTION DE L'ESPACE PUBLIC - 3eme section : Parcs et jardins

Domaine et Lieu de Prestation	Type de tarification	Tarif 2020	Tarif 2021	Variation effective	
	Zone 9 - Pelouse- La zone / jour	117,00 €	118,40 €	1,20%	
	Zone 10 - Pelouse- La zone / jour	117,00 €	118,40 €	1,20%	
	Zone 11 - Pelouse- La zone / jour	117,00 €	118,40 €	1,20%	
	3.6. Occupation du Square de la Mareschale				
	Zone 1 - Allée platanes- La zone / jour	58,00 €	58,60 €	1,03%	
	Zone 2 - Espace scène- La zone / jour				
	Zone 3 - Jardin- La zone / jour				
	Zone 4 - Boulodrome- La zone / jour				
	3.7. Occupation du Parc Rambot				
	La totalité / jour	117,00 €	118,40 €	1,20%	
	3.8. Occupation du Parc de l'Horloge				
	La totalité / jour	117,00 €	118,40 €	1,20%	
	3.9. Occupation du Parc de la Torse				
	La totalité / jour	586,50 €	593,50 €	1,19%	
	3.10. Occupation Jardin du Pavillon de Vendôme				
	Zone 1 (Allée platanes)- La zone / jour	119,50 €	120,90 €	1,17%	
	Zone 2 (Côté droit du Pavillon)- La zone / jour	60,00 €	60,70 €	1,17%	
	Zone 3 (Côté gauche du Pavillon)- La zone / jour				
	Zone 4 (Côté École d'Art)- La zone / jour	119,50 €	119,50 €	0,00%	
	Zone 5 (Pelouse)- La zone / jour				
	Zone 6 (Pelouse)- La zone / jour				
	Zone 7 (Pelouse)- La zone / jour				
	Zone 8 (Pelouse)- La zone / jour				
	Fermeture du parc au public pour les besoins d'une manifestation (quel que soit le nombre de zones utilisées)- Le parc/jour	687,00 €	695,20 €	1,19%	
	3.11. Occupation du Parc Vilers				
	Zone 1 (bassin)- La zone / jour	58,00 €	58,60 €	1,03%	
	Zone 2 (centre) La zone / jour				
3.12. Occupation de tout autre parc ou jardin, ou surfaces supplémentaires à celles définies ci-dessus					
Le m2 / jour	5,20 €	5,20 €	0,00%		

**DIRECTION GENERALE ADJOINTE DES SERVICES FINANCE, NUMERIQUE ET GESTION
DIRECTION GESTION DE L'ESPACE PUBLIC**

TITRE TROISIEME - OCCUPATION DU DOMAINE PUBLIC

Domaine et Lieu de Prestation	Type de tarification	Tarif 2020	Tarif 2021	Variation effective
DGAS FINANCE, NUMERIQUE ET GESTION_ DIRECTION GESTION DE L'ESPACE PUBLIC - 1ère section: MOBILIERS et DISPOSITIFS DIVERS	Appareils de chauffage- Unité par an	106,50 €	107,70 €	1,13%
	Appareils de préparation culinaire (crêpes, gauffres, jus de fruits, glaces, smoothies, granita, huîtres et toute autre préparation de même nature- Par an	334,50 €	338,50 €	1,20%
	Appareils de préparation culinaire (crêpes, gauffres, jus de fruits, glaces, smoothies, granita, huîtres et toute autre préparation de même nature- Par mois	28,00 €	28,30 €	1,07%
	Banques réfrigérées- Unité par an	435,00 €	440,20 €	1,20%
	Brumisateurs- Unité par an	375,50 €	380,00 €	1,20%
	Brumisateurs- Unité par mois	44,50 €	45,00 €	1,12%
	Buvette temporaire dans le cadre d'une manifestation- Demi-tarif pour les associations régies par la Loi de 1902	22,00 €	22,20 €	0,91%
	Buvette temporaire dans le cadre d'une manifestation Forfait	45,50 €	46,00 €	1,10%
	Climatiseur Unité par an	115,50 €	116,80 €	1,13%
	Complexe audio vidéo culturel "le Cézanne" (passage souterrain rue Villars)- Par an	7 450,00 €	7 539,40 €	1,20%
	Désertes (mobilier professionnel de restauration)- L'unité/an	165,50 €	167,40 €	1,15%

Domaine et Lieu de Prestation	Type de tarification	Tarif 2020	Tarif 2021	Variation effective
DGAS FINANCE, NUMERIQUE ET GESTION_ DIRECTION GESTION DE L'ESPACE PUBLIC - 1ère section: MOBILIERS et DISPOSITIFS DIVERS	Distributeurs automatiques autres (types boissons, bonbons, etc) Unité par an	364,00 €	368,30 €	1,18%
	Distributeurs automatiques de billets Unité par an	235,50 €	238,30 €	1,19%
	Ecrans de protection (vitrées, bannes, toiles, etc...) Unité par an	13,00 €	13,10 €	0,77%
	Encombresments épars,- le m2/an	261,50 €	264,60 €	1,19%
	Encombresments épars,- le m2/jour		1,00 €	CREATION
	Encombresments épars,- le m2/mois		25,00 €	CREATION
	Etalage devant magasin, avec employé permanent ou démonstrateur- Le m2 / jour	22,00 €	22,20 €	0,91%
	Etalage devant magasin, avec employé permanent ou démonstrateur Le m2 / an	154,00 €	155,80 €	1,17%
	Etalage installé à l'extérieur d'un commerce- Le m2 / an	97,00 €	98,10 €	1,13%
	Etalage vente alimentaire- par	45,50 €	46,00 €	1,10%
	Globes lumineux, spots, dispositif d'éclairage- Unité par an	17,50 €	17,70 €	1,14%
	Jardinière, pot, plante, arbuste décoratif hors terrasse < 0,5 m- Unité par an	25,00 €	25,30 €	1,20%
	Jardinière, pot, plante, arbuste décoratif hors terrasse > 0,5 m- Unité par an	51,50 €	52,10 €	1,17%
	Journaux gratuits- Par point ou présentoir / an	159,00 €	160,90 €	1,19%
	Mobilier divers de vente (porte cartes postales, affiches, posters, journaux, etc...) Unité par an	97,00 €	98,10 €	1,13%
	Occupation commerciale sans droit ni titre (hors terrasse)- Le m2 / jour	68,50 €	69,30 €	1,17%
	Oriflammes, beachflag- L'unité/an	216,50 €	219,00 €	1,15%

Domaine et Lieu de Prestation	Type de tarification	Tarif 2020	Tarif 2021	Variation effective	
DGAS FINANCE, NUMERIQUE ET GESTION_ DIRECTION GESTION DE L'ESPACE PUBLIC - 1ère section: MOBILIERS et DISPOSITIFS DIVERS	Panneaux lumineux- Unité par an	29,00 €	29,30 €	1,03%	
	Panneaux ordinaires, porte-menu < à 1m2 (*) -Unité par an	69,50 €	70,30 €	1,15%	
	Panneaux ordinaires, porte-menu < à 1m2 (*) -Unité par jour	1,00 €	1,00 €	0,00%	
	Panneaux ordinaires, porte-menu > à 1m2 (*)- Unité par an	144,50 €	146,20 €	1,18%	
	Panneaux ordinaires, porte-menu > à 1m2 (*)- Unité par jour	2,00 €	2,00 €	0,00%	
	Panneaux sur pied- Unité par an	216,50 €	219,00 €	1,15%	
	Dispositif publicitaire temporaire autre que panneau - ml ou m²/jour	1,00 €	1,00 €	0,00%	
	Parc à gaz (bouteilles de gaz)- Le m2 / an	489,00 €	494,80 €	1,19%	
	Rampes lumineuses (néons, guirlandes, etc...)- Le ml/an	15,00 €	15,10 €	0,67%	
	Rôtissoire- Unité par an	227,50 €	230,20 €	1,19%	
	Stores, bannes, tentes -Le m2 / an	4,10 €	4,10 €	0,00%	
	Vitrines en saillie > à 1 m2- Unité par an	88,50 €	89,50 €	1,13%	
	Vitrines en saillie < à 1 m2- Unité par an	45,50 €	46,00 €	1,10%	
	<i>(*) un porte-menu exonéré par an au titre d'affichage des tarifs aux professionnels</i>				
	1.1 - REDUCTION DES TARIFS EN RAISON DES MARCHES PERMANENTS				
	Mobiliers ne pouvant être installés tous les matins en raison du marché- réduction	50%	50,00%		
Mobiliers ne pouvant être installés 4 matinées par semaine en raison du marché- réduction	30%	30,00%			
Mobiliers ne pouvant être installés 3 matinées par semaine en raison du marché- réduction	25%	25,00%			

Domaine et Lieu de Prestation	Type de tarification	Tarif 2020	Tarif 2021	Variation effective
FINANCE, NUMERIQUE ET GESTION _ DIRECTION GESTION DE L'ESPACE PUBLIC - 2eme section: FOURGONS-MAGASINS, BOXES, KIOSQUES et BALADEUSES, VEHICULES FOURGONS-MAGASINS	2.1 - Fourgons-magasins			
	Centre Ville, hors Cours Mirabeau (et à l'intérieur des boulevards de ceinture)- le m2 / mois	46,00 €	46,00 €	0,00%
	Centre Ville, hors Cours Mirabeau (et à l'intérieur des boulevards de ceinture)- Occupation temporaire Le m2 / jour	4,00 €	4,00 €	0,00%
	Hors Centre Ville (et à l'extérieur des boulevards de ceinture) le m2 / mois	36,50 €	36,50 €	0,00%
	Hors Centre Ville (et à l'extérieur des boulevards de ceinture) Occupation temporaire Le m2 / jour	3,50 €	3,50 €	0,00%
	Zone suburbaine et Villages- le m2 / mois	31,00 €	31,00 €	0,00%
	Zone suburbaine et Villages- Occupation temporaire Le m2 / jour	3,00 €	3,10 €	3,33%
	2.2 KIOSQUES DE PETITE RESTAURATION et/ou DE CONFISERIE			
	Centre Ville, hors Cours Mirabeau (et à l'intérieur des boulevards de ceinture) Unité / mois	962,50 €	962,50 €	0,00%
	Hors Centre Ville (et à l'extérieur des boulevards de ceinture) Unité / mois	681,00 €	681,00 €	0,00%
	Zone suburbaine et Villages- Unité / mois	457,50 €	457,50 €	0,00%
	2.3. KIOSQUES A FLEURS			
	Centre Ville, hors Cours Mirabeau (et à l'intérieur des boulevards de ceinture)- Unité / mois	1 878,00 €	1 878,00 €	0,00%
	Hors Centre Ville (et à l'extérieur des boulevards de ceinture)- Unité / mois	1 138,50 €	1 138,50 €	0,00%

Domaine et Lieu de Prestation	Type de tarification	Tarif 2020	Tarif 2021	Variation effective
DGAS FINANCE, NUMERIQUE ET GESTION _ DIRECTION GESTION DE L'ESPACE PUBLIC - 2eme section: FOURGONS- MAGASINS, BOXES, KIOSQUES et BALADEUSES, VEHICULES FOURGONS-MAGASINS	Zone suburbaine et Villages Unité / mois	395,00 €	395,00 €	0,00%
	2.4 BOX			
	Box passage souterrain Victor Hugo Unité / mois	486,50 €	486,50 €	0,00%
	2.5 STRUCTURES COMMERCIALES (Bulles de vente, Algecco)			
	Structure commerciale temporaire < à une semaine Unité	399,50 €		SUPPRIME
	Structure commerciale temporaire - Par jour		55,00 €	CREATION
	Structure commerciale temporaire- Par mois	1 599,50 €	1 599,50 €	0,00%
DGAS FINANCE, NUMERIQUE ET GESTION _ DIRECTION GESTION DE L'ESPACE PUBLIC - 3eme section : SANITAIRES A USAGE PUBLIC				
	Utilisation d'une sanisette- Droit	0,50 €	0,50 €	0,00%
DGAS FINANCE, NUMERIQUE ET GESTION _ DIRECTION GESTION DE L'ESPACE PUBLIC - 4eme section : TERRASSES DES CAFES, BARS, RESTAURANTS, BRASSERIES ou TOUT AUTRE ETABLISSEMENT				
	4.1. Terrasses ouvertes autorisées			
	Comportent du mobilier : tables, chaises, porte-menus, parasols, stores, plancher mobiles			
	Le m2 / an- Zone 1	94,50 €	94,50 €	0,00%
	Le m2 / an- Zone 2	75,50 €	75,50 €	0,00%
	Le m2 / an- Zone 3	44,50 €	44,50 €	0,00%
	Le m2 / an- Zone 4	29,00 €	29,00 €	0,00%

Domaine et Lieu de Prestation	Type de tarification	Tarif 2020	Tarif 2021	Variation effective
DGAS FINANCE, NUMERIQUE ET GESTION_ DIRECTION GESTION DE L'ESPACE PUBLIC -4ème section : TERRASSES DES CAFES, BARS, RESTAURANTS, BRASSERIES ou TOUT AUTRE ETABLISSEMENT	4.2. Terrasses semi-fermées autorisées :			
	Comportent du mobilier : tables, chaises, porte-menus, parasols, stores, plancher mobiles. Elles sont délimitées dans leur contour par des écrans protecteurs en matériaux divers (verres, toiles, grilles, bois etc) Ceux-ci doivent être mobiles.			
	Le m2 / an- Zone 1	149,00 €	149,00 €	0,00%
	Le m2 / an- Zone 2	100,00 €	100,00 €	0,00%
	Le m2 / an- Zone 3	58,50 €	58,50 €	0,00%
	Le m2 / an- Zone 4	38,50 €	38,50 €	0,00%
	4.3. Terrasses fermées (ou véranda) :			
	Constitue une terrasse fermée (ou véranda), toute structure en matériau rigide ou souple, transparent ou non, fixée ou maintenue au sol, et permettant une véritable extension fermée des établissements en emprise sur le domaine public. Ce type de terrasse comporte du mobilier tables, chaises, porte-menus, planchers mobiles. Elles sont délimitées par des dispositifs fixes dont le périmètre est clos.			
	Le m2 / an- Zone 1	203,50 €	203,50 €	0,00%
	Le m2 / an- Zone 2	123,50 €	123,50 €	0,00%
	Le m2 / an- Zone 3	73,00 €	73,00 €	0,00%
	Le m2 / an- Zone 4	50,50 €	50,50 €	0,00%
	4.4. Extension des terrasses autorisées			
	50 % du tarif normal D.C.M n°9/91- Le m2 / an- Zone 1	47,00 €	47,00 €	0,00%
	50 % du tarif normal D.C.M n°9/91 Le m2 / an- Zone 2	37,50 €	37,50 €	0,00%
	50 % du tarif normal D.C.M n°9/91- Le m2 / an- Zone 3	22,00 €	22,00 €	0,00%
	50 % du tarif normal D.C.M n°9/91- Le m2 / an- Zone 4	14,50 €	14,50 €	0,00%

Domaine et Lieu de Prestation	Type de tarification	Tarif 2020	Tarif 2021	Variation effective
DGAS FINANCE, NUMERIQUE ET GESTION_ DIRECTION GESTION DE L'ESPACE PUBLIC - 4ème section : TERRASSES DES CAFES, BARS, RESTAURANTS, BRASSERIES ou TOUT AUTRE ETABLISSEMENT	4.5 REDUCTION DES TARIFS EN RAISON DES MARCHES PERMANENTS			
	Terrasse ne pouvant être installée tous les matins en raison du marché- réduction	50%	50,00%	
	Terrasse ne pouvant être installés 4 matinées par semaine en raison du marché réduction	30%	30,00%	
	Mobiliers ne pouvant être installés 3 matinées par semaine en raison du marché réduction	25%	25,00%	

ZONE	RUE	SECTEUR
Zone 1	AGARD (Passage) - AIX EN PROVENCE	AIX EN PROVENCE
Zone 1	ALBERTAS (Place d') - AIX EN PROVENCE	AIX EN PROVENCE
Zone 1	ANCIENNE MADELEINE (Rue de l') - AIX EN PROVENCE	AIX EN PROVENCE
Zone 1	ANCIENS COMBATTANTS EN AFRIQUE DU NORD (Place des) - AIX EN PROVENCE	AIX EN PROVENCE
Zone 1	ANDRE ANTONINI (Place) - AIX EN PROVENCE	AIX EN PROVENCE
Zone 1	ANNONCIADE (Rue de l') - AIX EN PROVENCE	AIX EN PROVENCE
Zone 1	ANNONERIE VIEILLE (Rue de l') - AIX EN PROVENCE	AIX EN PROVENCE
Zone 1	ARMENIE (Place d') - AIX EN PROVENCE	AIX EN PROVENCE
Zone 1	AUDE (Rue) - AIX EN PROVENCE	AIX EN PROVENCE
Zone 1	AUGUSTINS (Place des) - AIX EN PROVENCE	AIX EN PROVENCE
Zone 1	AUMONE VIEILLE (Rue de l') - AIX EN PROVENCE	AIX EN PROVENCE
Zone 1	BAGNIERS (Rue des) - AIX EN PROVENCE	AIX EN PROVENCE
Zone 1	BARATENQUE (Rue) - AIX EN PROVENCE	AIX EN PROVENCE
Zone 1	BARTHELEMY NIOLLON (Place) - AIX EN PROVENCE	AIX EN PROVENCE
Zone 1	BEDARRIDES (Rue) - AIX EN PROVENCE	AIX EN PROVENCE
Zone 1	BERNARDINES (Rue des) - AIX EN PROVENCE	AIX EN PROVENCE
Zone 1	BOUENO CARRIERO (Rue) - AIX EN PROVENCE	AIX EN PROVENCE
Zone 1	BOUTEILLES (Rue des) - AIX EN PROVENCE	AIX EN PROVENCE
Zone 1	BRUYES (Rue) - AIX EN PROVENCE	AIX EN PROVENCE
Zone 1	CARDEURS (Forum des) - AIX EN PROVENCE	AIX EN PROVENCE
Zone 1	CHABRIER (Rue) - AIX EN PROVENCE	AIX EN PROVENCE
Zone 1	CHAPELIERS (Place des) - AIX EN PROVENCE	AIX EN PROVENCE
Zone 1	CHAUDRONNIERS (Rue des) - AIX EN PROVENCE	AIX EN PROVENCE
Zone 1	CLEMENCEAU (Rue) - AIX EN PROVENCE	AIX EN PROVENCE
Zone 1	COLONEL ANTOINE MATTEI (Square du) - AIX EN PROVENCE	AIX EN PROVENCE
Zone 1	CONTRE ALLEE DE LA ROTONDE (.) - AIX EN PROVENCE	AIX EN PROVENCE
Zone 1	CONTRE ALLEE DU COURS MIRABEAU (.) - AIX EN PROVENCE	AIX EN PROVENCE
Zone 1	CORDELIERS (Rue des) - AIX EN PROVENCE	AIX EN PROVENCE
Zone 1	COURONNE (Rue de la) - AIX EN PROVENCE	AIX EN PROVENCE
Zone 1	COURTEISSADE (Rue) - AIX EN PROVENCE	AIX EN PROVENCE
Zone 1	DESIRE GAUTIER (Place) - AIX EN PROVENCE	AIX EN PROVENCE
Zone 1	ENTRECASTEAUX (Rue d') - AIX EN PROVENCE	AIX EN PROVENCE
Zone 1	ESPARIAT (Rue) - AIX EN PROVENCE	AIX EN PROVENCE
Zone 1	FABROT (Rue) - AIX EN PROVENCE	AIX EN PROVENCE
Zone 1	FELIBRE GAUT (Rue) - AIX EN PROVENCE	AIX EN PROVENCE
Zone 1	FERMEE (Rue) - AIX EN PROVENCE	AIX EN PROVENCE
Zone 1	FONTAINE (Rue de la) - AIX EN PROVENCE	AIX EN PROVENCE
Zone 1	FONTETES (Place des) - AIX EN PROVENCE	AIX EN PROVENCE
Zone 1	FORBIN (Place) - AIX EN PROVENCE	AIX EN PROVENCE
Zone 1	FRANCOIS VILLON (Place) - AIX EN PROVENCE	AIX EN PROVENCE
Zone 1	GENERAL DE GAULLE (Place du) - AIX EN PROVENCE	AIX EN PROVENCE
Zone 1	GIUSEPPE VERDI (Avenue) - AIX EN PROVENCE	AIX EN PROVENCE
Zone 1	GLACIERE (Rue de la) - AIX EN PROVENCE	AIX EN PROVENCE
Zone 1	HOTEL DE VILLE (Place de l') - AIX EN PROVENCE	AIX EN PROVENCE
Zone 1	ISOLETTE (Rue) - AIX EN PROVENCE	AIX EN PROVENCE
Zone 1	ITALIE (Rue d') - AIX EN PROVENCE	AIX EN PROVENCE
Zone 1	JEANNE D'ARC (Place) - AIX EN PROVENCE	AIX EN PROVENCE
Zone 1	JOSEPH VILLEVIEILLE (Avenue) - AIX EN PROVENCE	AIX EN PROVENCE
Zone 1	LAURENT FAUCHIER (Rue) - AIX EN PROVENCE	AIX EN PROVENCE
Zone 1	LIEUTAUD (Rue) - AIX EN PROVENCE	AIX EN PROVENCE
Zone 1	LISSE DES CORDELIERS (Rue) - AIX EN PROVENCE	AIX EN PROVENCE
Zone 1	MAGNANS (Rue des) - AIX EN PROVENCE	AIX EN PROVENCE
Zone 1	MARECHAL FOCH (Rue) - AIX EN PROVENCE	AIX EN PROVENCE
Zone 1	MARIUS REYNAUD (Rue) - AIX EN PROVENCE	AIX EN PROVENCE
Zone 1	MARSEILLAIS (Rue des) - AIX EN PROVENCE	AIX EN PROVENCE
Zone 1	MASSE (Rue de la) - AIX EN PROVENCE	AIX EN PROVENCE
Zone 1	MEJANES (Rue) - AIX EN PROVENCE	AIX EN PROVENCE

ZONE	RUE	SECTEUR
Zone 1	MIRABEAU (Cours) - AIX EN PROVENCE	AIX EN PROVENCE
Zone 1	MONCLAR (Rue) - AIX EN PROVENCE	AIX EN PROVENCE
Zone 1	MULETIERS (Rue des) - AIX EN PROVENCE	AIX EN PROVENCE
Zone 1	NAPOLEON BONAPARTE (Avenue) - AIX EN PROVENCE	AIX EN PROVENCE
Zone 1	NAZARETH (Rue) - AIX EN PROVENCE	AIX EN PROVENCE
Zone 1	PAPASSAUDI (Rue) - AIX EN PROVENCE	AIX EN PROVENCE
Zone 1	PARADIS (Impasse du) - AIX EN PROVENCE	AIX EN PROVENCE
Zone 1	PAUL DOUMER (Rue) - AIX EN PROVENCE	AIX EN PROVENCE
Zone 1	PAUL FERREOL (Place) - AIX EN PROVENCE	AIX EN PROVENCE
Zone 1	PETITE RUE DES CARMES (Rue) - AIX EN PROVENCE	AIX EN PROVENCE
Zone 1	PETITE RUE ST JEAN (Rue) - AIX EN PROVENCE	AIX EN PROVENCE
Zone 1	PEYRESC (Rue) - AIX EN PROVENCE	AIX EN PROVENCE
Zone 1	PRECHEURS (Place des) - AIX EN PROVENCE	AIX EN PROVENCE
Zone 1	PROCUREUR GENERAL BELJEAN (Place) - AIX EN PROVENCE	AIX EN PROVENCE
Zone 1	RAMUS (Place) - AIX EN PROVENCE	AIX EN PROVENCE
Zone 1	RICHELME (Place) - AIX EN PROVENCE	AIX EN PROVENCE
Zone 1	RIFLE-RAFLE (Rue) - AIX EN PROVENCE	AIX EN PROVENCE
Zone 1	SAINT HONORE (Place) - AIX EN PROVENCE	AIX EN PROVENCE
Zone 1	SERAPHIN GILLY (Place) - AIX EN PROVENCE	AIX EN PROVENCE
Zone 1	SEXTIUS (Cours) - AIX EN PROVENCE	AIX EN PROVENCE
Zone 1	TANNEURS (Place des) - AIX EN PROVENCE	AIX EN PROVENCE
Zone 1	TANNEURS (Rue des) - AIX EN PROVENCE	AIX EN PROVENCE
Zone 1	THIERS (Rue) - AIX EN PROVENCE	AIX EN PROVENCE
Zone 1	TOURNEFORT (Rue) - AIX EN PROVENCE	AIX EN PROVENCE
Zone 1	VAUVENARGUES (Rue) - AIX EN PROVENCE	AIX EN PROVENCE
Zone 1	VERDUN (Place de) - AIX EN PROVENCE	AIX EN PROVENCE
Zone 1	VERRERIE (Rue) - AIX EN PROVENCE	AIX EN PROVENCE
Zone 1	VICTOR HUGO (Avenue) - AIX EN PROVENCE	AIX EN PROVENCE
Zone 1	VICTOR LEYDET (Rue) - AIX EN PROVENCE	AIX EN PROVENCE

ZONE	RUE	SECTEUR
Zone 2	ADANSON (Rue) - AIX EN PROVENCE	AIX EN PROVENCE
Zone 2	ARMAND LUNEL (Avenue) - AIX EN PROVENCE	AIX EN PROVENCE
Zone 2	ARPILLE (Rue d') - AIX EN PROVENCE	AIX EN PROVENCE
Zone 2	BELGES (Avenue des) - AIX EN PROVENCE	AIX EN PROVENCE
Zone 2	BON PASTEUR (Rue du) - AIX EN PROVENCE	AIX EN PROVENCE
Zone 2	BOULEGON (Rue) - AIX EN PROVENCE	AIX EN PROVENCE
Zone 2	BREMONDI (Rue des) - AIX EN PROVENCE	AIX EN PROVENCE
Zone 2	BRESSIER (Traverse) - AIX EN PROVENCE	AIX EN PROVENCE
Zone 2	BRETONS (Rue des) - AIX EN PROVENCE	AIX EN PROVENCE
Zone 2	BUSCAILLE (Rue) - AIX EN PROVENCE	AIX EN PROVENCE
Zone 2	CAMPRA (Rue) - AIX EN PROVENCE	AIX EN PROVENCE
Zone 2	CARDINALE (Rue) - AIX EN PROVENCE	AIX EN PROVENCE
Zone 2	CHASTEL (Rue) - AIX EN PROVENCE	AIX EN PROVENCE
Zone 2	CLOVIS HUGUES (Rue) - AIX EN PROVENCE	AIX EN PROVENCE
Zone 2	CONSTANTIN (Rue) - AIX EN PROVENCE	AIX EN PROVENCE
Zone 2	ECOLE (Rue de l') - AIX EN PROVENCE	AIX EN PROVENCE
Zone 2	EMERIC DAVID (Rue) - AIX EN PROVENCE	AIX EN PROVENCE
Zone 2	EPINAUX (Impasse des) - AIX EN PROVENCE	AIX EN PROVENCE
Zone 2	EPINAUX (Rue des) - AIX EN PROVENCE	AIX EN PROVENCE
Zone 2	ESQUICHO COUDE (Rue) - AIX EN PROVENCE	AIX EN PROVENCE
Zone 2	ETUVES (Rue des) - AIX EN PROVENCE	AIX EN PROVENCE
Zone 2	EYGUESIERS (Impasse des) - AIX EN PROVENCE	AIX EN PROVENCE
Zone 2	FELICIEN DAVID (Rue) - AIX EN PROVENCE	AIX EN PROVENCE
Zone 2	FINSONIUS (Rue) - AIX EN PROVENCE	AIX EN PROVENCE
Zone 2	FONDERIE (Rue de la) - AIX EN PROVENCE	AIX EN PROVENCE
Zone 2	FONTAINE D'ARGENT (Rue de la) - AIX EN PROVENCE	AIX EN PROVENCE
Zone 2	FREDERIC MISTRAL (Rue) - AIX EN PROVENCE	AIX EN PROVENCE
Zone 2	GANAY (Rue) - AIX EN PROVENCE	AIX EN PROVENCE
Zone 2	GASTON DE SAPORTA (Rue) - AIX EN PROVENCE	AIX EN PROVENCE
Zone 2	GEORGES ROTH (Esplanade) - AIX EN PROVENCE	AIX EN PROVENCE
Zone 2	GIBELIN (Rue) - AIX EN PROVENCE	AIX EN PROVENCE
Zone 2	GONDREAUX (Rue des) - AIX EN PROVENCE	AIX EN PROVENCE
Zone 2	GOYRAND (Rue) - AIX EN PROVENCE	AIX EN PROVENCE
Zone 2	GRANET (Rue) - AIX EN PROVENCE	AIX EN PROVENCE
Zone 2	GRIFFON (Rue du) - AIX EN PROVENCE	AIX EN PROVENCE
Zone 2	GUERRIERS (Rue des) - AIX EN PROVENCE	AIX EN PROVENCE
Zone 2	GUSTAVE DESPLACES (Rue) - AIX EN PROVENCE	AIX EN PROVENCE
Zone 2	JACQUES DE LA ROQUE (Rue) - AIX EN PROVENCE	AIX EN PROVENCE
Zone 2	JAUBERT (Rue) - AIX EN PROVENCE	AIX EN PROVENCE
Zone 2	JEAN BOYER (Place) - AIX EN PROVENCE	AIX EN PROVENCE
Zone 2	JEAN RICHARD (Place) - AIX EN PROVENCE	AIX EN PROVENCE
Zone 2	JOACHIM GASQUET (Place) - AIX EN PROVENCE	AIX EN PROVENCE
Zone 2	JOSEPH CABASSOL (Rue) - AIX EN PROVENCE	AIX EN PROVENCE
Zone 2	JOUQUES (Rue de) - AIX EN PROVENCE	AIX EN PROVENCE
Zone 2	LACEPEDE (Rue) - AIX EN PROVENCE	AIX EN PROVENCE
Zone 2	LAPIERRE (Rue) - AIX EN PROVENCE	AIX EN PROVENCE
Zone 2	LAROQUE (Rue) - AIX EN PROVENCE	AIX EN PROVENCE
Zone 2	LISSE BELLEGARDE (Rue) - AIX EN PROVENCE	AIX EN PROVENCE
Zone 2	LISSE SAINT LOUIS (Rue) - AIX EN PROVENCE	AIX EN PROVENCE
Zone 2	LITTERA (Rue de) - AIX EN PROVENCE	AIX EN PROVENCE
Zone 2	LOUBET (Rue) - AIX EN PROVENCE	AIX EN PROVENCE
Zone 2	LOUBON (Rue) - AIX EN PROVENCE	AIX EN PROVENCE
Zone 2	LOUVIERE (Rue de la) - AIX EN PROVENCE	AIX EN PROVENCE
Zone 2	LUCAS DE MONTIGNY (Rue) - AIX EN PROVENCE	AIX EN PROVENCE
Zone 2	MALHERBES (Avenue) - AIX EN PROVENCE	AIX EN PROVENCE
Zone 2	MANUEL (Rue) - AIX EN PROVENCE	AIX EN PROVENCE
Zone 2	MARECHAL JOFFRE (Rue du) - AIX EN PROVENCE	AIX EN PROVENCE

ZONE	RUE	SECTEUR
Zone 2	MARTYRS DE LA RESISTANCE (Place des) - AIX EN PROVENCE	AIX EN PROVENCE
Zone 2	MATHERON (Rue) - AIX EN PROVENCE	AIX EN PROVENCE
Zone 2	MAZARINE (Rue) - AIX EN PROVENCE	AIX EN PROVENCE
Zone 2	MENUDIÈRES (Rue des) - AIX EN PROVENCE	AIX EN PROVENCE
Zone 2	MERINDOL (Rue) - AIX EN PROVENCE	AIX EN PROVENCE
Zone 2	MIGNET (Rue) - AIX EN PROVENCE	AIX EN PROVENCE
Zone 2	MIOLLIS (Place) - AIX EN PROVENCE	AIX EN PROVENCE
Zone 2	MONSEIGNEUR DE BOISGELIN (Place) - AIX EN PROVENCE	AIX EN PROVENCE
Zone 2	MULE NOIRE (Rue de la) - AIX EN PROVENCE	AIX EN PROVENCE
Zone 2	NARVIK (Place de) - AIX EN PROVENCE	AIX EN PROVENCE
Zone 2	NOBLES (Rue des) - AIX EN PROVENCE	AIX EN PROVENCE
Zone 2	NOSTRE SEIGNE (Rue) - AIX EN PROVENCE	AIX EN PROVENCE
Zone 2	OPERA (Rue de l') - AIX EN PROVENCE	AIX EN PROVENCE
Zone 2	PAUL BERT (Rue) - AIX EN PROVENCE	AIX EN PROVENCE
Zone 2	PAVILLON (Rue) - AIX EN PROVENCE	AIX EN PROVENCE
Zone 2	PETIT SAINT ESPRIT (Rue du) - AIX EN PROVENCE	AIX EN PROVENCE
Zone 2	PEYSSONNEL (Rue) - AIX EN PROVENCE	AIX EN PROVENCE
Zone 2	PIERRE ET MARIE CURIE (Rue) - AIX EN PROVENCE	AIX EN PROVENCE
Zone 2	PLAN (Rue du) - AIX EN PROVENCE	AIX EN PROVENCE
Zone 2	PORTALIS (Rue) - AIX EN PROVENCE	AIX EN PROVENCE
Zone 2	PUITS JUIF (Rue du) - AIX EN PROVENCE	AIX EN PROVENCE
Zone 2	PUITS NEUF (Rue du) - AIX EN PROVENCE	AIX EN PROVENCE
Zone 2	QUATRE DAUPHINS (Place des) - AIX EN PROVENCE	AIX EN PROVENCE
Zone 2	QUATRE SEPTEMBRE (Rue du) - AIX EN PROVENCE	AIX EN PROVENCE
Zone 2	RIQUIER (Rue) - AIX EN PROVENCE	AIX EN PROVENCE
Zone 2	ROUX ALPHERAN (Rue) - AIX EN PROVENCE	AIX EN PROVENCE
Zone 2	SAINTE HENRI (Rue) - AIX EN PROVENCE	AIX EN PROVENCE
Zone 2	SAINTE JEAN DE MALTE (Place) - AIX EN PROVENCE	AIX EN PROVENCE
Zone 2	SAINTE JOSEPH (Rue) - AIX EN PROVENCE	AIX EN PROVENCE
Zone 2	SALLIER (Rue) - AIX EN PROVENCE	AIX EN PROVENCE
Zone 2	SUFFREN (Rue) - AIX EN PROVENCE	AIX EN PROVENCE
Zone 2	TREILLE (Rue de la) - AIX EN PROVENCE	AIX EN PROVENCE
Zone 2	TROIS ORMEAUX (Place des) - AIX EN PROVENCE	AIX EN PROVENCE
Zone 2	UNIVERSITE (Place de l') - AIX EN PROVENCE	AIX EN PROVENCE
Zone 2	VILLARS (Rue) - AIX EN PROVENCE	AIX EN PROVENCE

ZONE	RUE	SECTEUR
Zone 3	AIGLE DE BONELLI (Rond-Point de l') - AIX - LA DURANNE	AIX - LA DURANNE
Zone 3	ARCHIMEDE (Avenue) - AIX - LA DURANNE	AIX - LA DURANNE
Zone 3	AUGUSTIN FRESNEL (Avenue) - AIX - LA DURANNE	AIX - LA DURANNE
Zone 3	BASTIDE NEUVE (Rond-Point de la) - AIX - LA DURANNE	AIX - LA DURANNE
Zone 3	DEI BLADEIRAS (Esplanade) - AIX - LA DURANNE	AIX - LA DURANNE
Zone 3	DENIS PAPIN (Rue) - AIX - LA DURANNE	AIX - LA DURANNE
Zone 3	DOCTEUR ALBERT AYNAUD (Rue du) - AIX - LA DURANNE	AIX - LA DURANNE
Zone 3	DRAILLE (Impasse de la) - AIX - LA DURANNE	AIX - LA DURANNE
Zone 3	EDMOND HALLEY (Rue) - AIX - LA DURANNE	AIX - LA DURANNE
Zone 3	ETIENNE LAMBERT (Allée) - AIX - LA DURANNE	AIX - LA DURANNE
Zone 3	FRANCOIS ARAGO (Avenue) - AIX - LA DURANNE	AIX - LA DURANNE
Zone 3	GALILEE (Avenue) - AIX - LA DURANNE	AIX - LA DURANNE
Zone 3	GEORGES CHARPAK (Forum) - AIX - LA DURANNE	AIX - LA DURANNE
Zone 3	GRAND VALLAT (Avenue du) - AIX - LA DURANNE	AIX - LA DURANNE
Zone 3	GRANDE TOUSQUE (Rue de la) - AIX - LA DURANNE	AIX - LA DURANNE
Zone 3	ISAAC NEWTON (Rue) - AIX - LA DURANNE	AIX - LA DURANNE
Zone 3	JAS DES VACHES (Rue du) - AIX - LA DURANNE	AIX - LA DURANNE
Zone 3	JEAN DOMINIQUE CASSINI (Place) - AIX - LA DURANNE	AIX - LA DURANNE
Zone 3	LEON FOUCAULT (Rue) - AIX - LA DURANNE	AIX - LA DURANNE
Zone 3	LEONARD DE VINCI (Avenue) - AIX - LA DURANNE	AIX - LA DURANNE
Zone 3	LOUIS DE BROGLIE (Rue) - AIX - LA DURANNE	AIX - LA DURANNE
Zone 3	LOUIS PHILIBERT (Avenue) - AIX - LA DURANNE	AIX - LA DURANNE
Zone 3	MONGES (Rue des) - AIX - LA DURANNE	AIX - LA DURANNE
Zone 3	NICOLAS COPERNIC (Avenue) - AIX - LA DURANNE	AIX - LA DURANNE
Zone 3	PETITE DURANNE (Rue de la) - AIX - LA DURANNE	AIX - LA DURANNE
Zone 3	PIERRE-GILLES DE GENNES (Rond-Point) - AIX - LA DURANNE	AIX - LA DURANNE
Zone 3	PYTHAGORE (Rue) - AIX - LA DURANNE	AIX - LA DURANNE
Zone 3	RENE DESCARTES (Rue) - AIX - LA DURANNE	AIX - LA DURANNE
Zone 3	SAINT AMAND (Rue de) - AIX - LA DURANNE	AIX - LA DURANNE
Zone 3	TERRE DES AMANDIERS (Rue de la) - AIX - LA DURANNE	AIX - LA DURANNE
Zone 3	VALLON DE LA VIERGE (Rue du) - AIX - LA DURANNE	AIX - LA DURANNE
Zone 3	VALLON DE MION (Rue du) - AIX - LA DURANNE	AIX - LA DURANNE
Zone 3	4° REGION AERIENNE / REGION AERIENNE MEDITERRANEE (Rond-Point) - AIX EN PROVENCE	AIX EN PROVENCE
Zone 3	55 EME ET 61 EME REGIMENT D' INFANTERIE (Rue des) - AIX EN PROVENCE	AIX EN PROVENCE
Zone 3	A51 (Autoroute) - AIX EN PROVENCE	AIX EN PROVENCE
Zone 3	A8 (Autoroute) - AIX EN PROVENCE	AIX EN PROVENCE
Zone 3	ABBE BREMOND (Rue) - AIX EN PROVENCE	AIX EN PROVENCE
Zone 3	ABBE DE L'EPEE (Rue) - AIX EN PROVENCE	AIX EN PROVENCE
Zone 3	ABBE GREGOIRE (Place de l') - AIX EN PROVENCE	AIX EN PROVENCE
Zone 3	ACACIAS (Impasse des) - AIX EN PROVENCE	AIX EN PROVENCE
Zone 3	ACHILLE EMPERAIRE (Rue) - AIX EN PROVENCE	AIX EN PROVENCE
Zone 3	AGORA (Square) - AIX EN PROVENCE	AIX EN PROVENCE
Zone 3	AIGLE D'OR (Traverse de l') - AIX EN PROVENCE	AIX EN PROVENCE
Zone 3	ALAIN MIMOUN (Rue) - AIX EN PROVENCE	AIX EN PROVENCE
Zone 3	ALAIN SAVARY (Rue) - AIX EN PROVENCE	AIX EN PROVENCE
Zone 3	ALBERIC POULAIN (Chemin) - AIX EN PROVENCE	AIX EN PROVENCE
Zone 3	ALBERT BAUDOIN (Avenue) - AIX EN PROVENCE	AIX EN PROVENCE
Zone 3	ALBERT CAMUS (Rue) - AIX EN PROVENCE	AIX EN PROVENCE
Zone 3	ALBERT CHARRIER (Boulevard) - AIX EN PROVENCE	AIX EN PROVENCE
Zone 3	ALBERT EINSTEIN (Rue) - AIX EN PROVENCE	AIX EN PROVENCE
Zone 3	ALBERT LAFOREST (Place) - AIX EN PROVENCE	AIX EN PROVENCE
Zone 3	ALBERT LEBRUN (Rue) - AIX EN PROVENCE	AIX EN PROVENCE
Zone 3	ALEXANDER FLEMING (Rue) - AIX EN PROVENCE	AIX EN PROVENCE
Zone 3	ALFRED CAPUS (Avenue) - AIX EN PROVENCE	AIX EN PROVENCE
Zone 3	ALIZES (Rue des) - AIX EN PROVENCE	AIX EN PROVENCE
Zone 3	ALLUMETTES (Rue des) - AIX EN PROVENCE	AIX EN PROVENCE
Zone 3	ALPHONSE DAUDET (Avenue) - AIX EN PROVENCE	AIX EN PROVENCE

ZONE	RUE	SECTEUR
Zone 3	ALPILLES (Rue des) - AIX EN PROVENCE	AIX EN PROVENCE
Zone 3	AMANDIERS (Allée des) - AIX EN PROVENCE	AIX EN PROVENCE
Zone 3	AMANDIERS (Avenue des) - AIX EN PROVENCE	AIX EN PROVENCE
Zone 3	AMBROISE VOLLARD (Rue) - AIX EN PROVENCE	AIX EN PROVENCE
Zone 3	ANATOLE FRANCE (Rue) - AIX EN PROVENCE	AIX EN PROVENCE
Zone 3	ANCIENNE MINOTERIE (Rue de l') - AIX EN PROVENCE	AIX EN PROVENCE
Zone 3	ANDRE AMPERE (Rue) - AIX EN PROVENCE	AIX EN PROVENCE
Zone 3	ANDRE CHENIER (Rue) - AIX EN PROVENCE	AIX EN PROVENCE
Zone 3	ANDRE LEFEVRE (Rue) - AIX EN PROVENCE	AIX EN PROVENCE
Zone 3	ANDRE MAGNAN (Rue) - AIX EN PROVENCE	AIX EN PROVENCE
Zone 3	ANDRE PORTIER (Rue) - AIX EN PROVENCE	AIX EN PROVENCE
Zone 3	ANOUAR EL SADATE (Square) - AIX EN PROVENCE	AIX EN PROVENCE
Zone 3	ANTHEOR (Boulevard d') - AIX EN PROVENCE	AIX EN PROVENCE
Zone 3	ANTOINE CANOVA (Allée) - AIX EN PROVENCE	AIX EN PROVENCE
Zone 3	ANTOINE LAVOISIER (Rue) - AIX EN PROVENCE	AIX EN PROVENCE
Zone 3	ANTOINE MAUREL (Place) - AIX EN PROVENCE	AIX EN PROVENCE
Zone 3	ARC (Rue de l') - AIX EN PROVENCE	AIX EN PROVENCE
Zone 3	ARC DE MEYRAN (Avenue de l') - AIX EN PROVENCE	AIX EN PROVENCE
Zone 3	ARISTIDE BRIAND (Boulevard) - AIX EN PROVENCE	AIX EN PROVENCE
Zone 3	ARMEE D'AFRIQUE (Avenue de l') - AIX EN PROVENCE	AIX EN PROVENCE
Zone 3	ARNAUD BORRILI (Rue) - AIX EN PROVENCE	AIX EN PROVENCE
Zone 3	ARTS ET METIERS (Cours des) - AIX EN PROVENCE	AIX EN PROVENCE
Zone 3	ASHKELON (Allée) - AIX EN PROVENCE	AIX EN PROVENCE
Zone 3	AUBANEL (Rue) - AIX EN PROVENCE	AIX EN PROVENCE
Zone 3	AUBEPINES (Chemin des) - AIX EN PROVENCE	AIX EN PROVENCE
Zone 3	AUBERE (Chemin de l') - AIX EN PROVENCE	AIX EN PROVENCE
Zone 3	AUGUSTE COMTE (Rue) - AIX EN PROVENCE	AIX EN PROVENCE
Zone 3	AURELIEN (Chemin) - AIX EN PROVENCE	AIX EN PROVENCE
Zone 3	BACHAGA BOUALEM (Square) - AIX EN PROVENCE	AIX EN PROVENCE
Zone 3	BAGATELLE (Avenue de) - AIX EN PROVENCE	AIX EN PROVENCE
Zone 3	BANQUIERS (Allée des) - AIX EN PROVENCE	AIX EN PROVENCE
Zone 3	BARET (Traverse) - AIX EN PROVENCE	AIX EN PROVENCE
Zone 3	BARRIDA (Rond-Point) - AIX EN PROVENCE	AIX EN PROVENCE
Zone 3	BASTIDE DE VERDACHES (Rue) - AIX EN PROVENCE	AIX EN PROVENCE
Zone 3	BASTIDE DES CYPRES (Allée de la) - AIX EN PROVENCE	AIX EN PROVENCE
Zone 3	BASTIDE DES TOURELLES (Chemin de la) - AIX EN PROVENCE	AIX EN PROVENCE
Zone 3	BASTIDES BLEUES (Chemin des) - AIX EN PROVENCE	AIX EN PROVENCE
Zone 3	BATH (Avenue de) - AIX EN PROVENCE	AIX EN PROVENCE
Zone 3	BATON ROUGE (Square de) - AIX EN PROVENCE	AIX EN PROVENCE
Zone 3	BÂTONNIER BOUTIERE (Rue) - AIX EN PROVENCE	AIX EN PROVENCE
Zone 3	BAUX (Rue des) - AIX EN PROVENCE	AIX EN PROVENCE
Zone 3	BEAUFORT (Traverse) - AIX EN PROVENCE	AIX EN PROVENCE
Zone 3	BEAUREGARD (Avenue de) - AIX EN PROVENCE	AIX EN PROVENCE
Zone 3	BEAUREGARD (Chemin de) - AIX EN PROVENCE	AIX EN PROVENCE
Zone 3	BEAUSEJOUR (Boulevard) - AIX EN PROVENCE	AIX EN PROVENCE
Zone 3	BEAUSOLEIL (Allée) - AIX EN PROVENCE	AIX EN PROVENCE
Zone 3	BEAUVALLE (Chemin de la) - AIX EN PROVENCE	AIX EN PROVENCE
Zone 3	BEAUVALLON (Rue) - AIX EN PROVENCE	AIX EN PROVENCE
Zone 3	BEAUVOISIN (Rue) - AIX EN PROVENCE	AIX EN PROVENCE
Zone 3	BELLEGARDE (Impasse) - AIX EN PROVENCE	AIX EN PROVENCE
Zone 3	BELLEGARDE (Place) - AIX EN PROVENCE	AIX EN PROVENCE
Zone 3	BELLEVUE (Boulevard) - AIX EN PROVENCE	AIX EN PROVENCE
Zone 3	BELLEVUE (Montée de) - AIX EN PROVENCE	AIX EN PROVENCE
Zone 3	BELVEDERE (Chemin du) - AIX EN PROVENCE	AIX EN PROVENCE
Zone 3	BENJAMIN ABRAM (Avenue) - AIX EN PROVENCE	AIX EN PROVENCE
Zone 3	BERRE (Route de) - AIX EN PROVENCE	AIX EN PROVENCE
Zone 3	BIBEMUS (Chemin de) - AIX EN PROVENCE	AIX EN PROVENCE

ZONE	RUE	SECTEUR
Zone 3	BIR HAKEIM (Rue) - AIX EN PROVENCE	AIX EN PROVENCE
Zone 3	BLAISE CENDRARS (Rue) - AIX EN PROVENCE	AIX EN PROVENCE
Zone 3	BOEUFS (Rue des) - AIX EN PROVENCE	AIX EN PROVENCE
Zone 3	BOIS DE L'AUNE (Rotonde du) - AIX EN PROVENCE	AIX EN PROVENCE
Zone 3	BOMPART (Chemin de) - AIX EN PROVENCE	AIX EN PROVENCE
Zone 3	BON RENCONTRE (Chemin de) - AIX EN PROVENCE	AIX EN PROVENCE
Zone 3	BONIFACE LAURENT (Rue) - AIX EN PROVENCE	AIX EN PROVENCE
Zone 3	BOUENHOURS (Chemin de) - AIX EN PROVENCE	AIX EN PROVENCE
Zone 3	BOUENHOURS HAUT (Chemin de) - AIX EN PROVENCE	AIX EN PROVENCE
Zone 3	BOURRELY (Impasse) - AIX EN PROVENCE	AIX EN PROVENCE
Zone 3	BRAILLE (Place) - AIX EN PROVENCE	AIX EN PROVENCE
Zone 3	BREDASQUE (Avenue de) - AIX EN PROVENCE	AIX EN PROVENCE
Zone 3	BREGANCON (Chemin de) - AIX EN PROVENCE	AIX EN PROVENCE
Zone 3	BRINDILLES (Chemin des) - AIX EN PROVENCE	AIX EN PROVENCE
Zone 3	BRUNET (Chemin) - AIX EN PROVENCE	AIX EN PROVENCE
Zone 3	BRUNET HAUT (Chemin de) - AIX EN PROVENCE	AIX EN PROVENCE
Zone 3	BRUNO DE MARESCHAL (Avenue) - AIX EN PROVENCE	AIX EN PROVENCE
Zone 3	BRUNO DURAND (Chemin) - AIX EN PROVENCE	AIX EN PROVENCE
Zone 3	BUISSONS ARDENTS (Square des) - AIX EN PROVENCE	AIX EN PROVENCE
Zone 3	BUISSONS ROUGES (Allée des) - AIX EN PROVENCE	AIX EN PROVENCE
Zone 3	BUTTE DES TROIS MOULINS (Chemin de la) - AIX EN PROVENCE	AIX EN PROVENCE
Zone 3	CALENDAL (Avenue) - AIX EN PROVENCE	AIX EN PROVENCE
Zone 3	CALMETTE ET GUERIN (Rue) - AIX EN PROVENCE	AIX EN PROVENCE
Zone 3	CAMILLE BORGHESE (Allée) - AIX EN PROVENCE	AIX EN PROVENCE
Zone 3	CAMIN D'OC (Chemin) - AIX EN PROVENCE	AIX EN PROVENCE
Zone 3	CAMP DE MENTHE (Avenue du) - AIX EN PROVENCE	AIX EN PROVENCE
Zone 3	CAMPANE (Chemin de la) - AIX EN PROVENCE	AIX EN PROVENCE
Zone 3	CAMPOU DE GRIMALDI REGUSSE (Allée de) - AIX EN PROVENCE	AIX EN PROVENCE
Zone 3	CAPEAU (Chemin de) - AIX EN PROVENCE	AIX EN PROVENCE
Zone 3	CAPRIERS (Allée des) - AIX EN PROVENCE	AIX EN PROVENCE
Zone 3	CAPUCINS (Traverse des) - AIX EN PROVENCE	AIX EN PROVENCE
Zone 3	CARNOT (Boulevard) - AIX EN PROVENCE	AIX EN PROVENCE
Zone 3	CARTHAGE (Avenue de) - AIX EN PROVENCE	AIX EN PROVENCE
Zone 3	CASCADE (Avenue de la) - AIX EN PROVENCE	AIX EN PROVENCE
Zone 3	CASTORS (Rue des) - AIX EN PROVENCE	AIX EN PROVENCE
Zone 3	CAVALIERS (Chemin des) - AIX EN PROVENCE	AIX EN PROVENCE
Zone 3	CEDRE VERT (Allée du) - AIX EN PROVENCE	AIX EN PROVENCE
Zone 3	CELONY (Rue) - AIX EN PROVENCE	AIX EN PROVENCE
Zone 3	CESAR ONTANO (Rue) - AIX EN PROVENCE	AIX EN PROVENCE
Zone 3	CHAMPSAUR (Rue du) - AIX EN PROVENCE	AIX EN PROVENCE
Zone 3	CHANTEMERLE (Avenue de) - AIX EN PROVENCE	AIX EN PROVENCE
Zone 3	CHANTEPERDRIX (Chemin de) - AIX EN PROVENCE	AIX EN PROVENCE
Zone 3	CHAPITRE (Rue du) - AIX EN PROVENCE	AIX EN PROVENCE
Zone 3	CHARLES DUCHESNE (Rue) - AIX EN PROVENCE	AIX EN PROVENCE
Zone 3	CHARLES TILLON (Place) - AIX EN PROVENCE	AIX EN PROVENCE
Zone 3	CHARLOUN RIEU (Rue) - AIX EN PROVENCE	AIX EN PROVENCE
Zone 3	CHARMETTES (Boulevard des) - AIX EN PROVENCE	AIX EN PROVENCE
Zone 3	CHARTREUSE (Rue de la) - AIX EN PROVENCE	AIX EN PROVENCE
Zone 3	CHARTREUX (Impasse des) - AIX EN PROVENCE	AIX EN PROVENCE
Zone 3	CHARTREUX (Rue des) - AIX EN PROVENCE	AIX EN PROVENCE
Zone 3	CHATEAU DE L'HORLOGE (Place du) - AIX EN PROVENCE	AIX EN PROVENCE
Zone 3	CHATEAU DE L'HORLOGE (Rue du) - AIX EN PROVENCE	AIX EN PROVENCE
Zone 3	CHATEAU DOUBLE (Boulevard du) - AIX EN PROVENCE	AIX EN PROVENCE
Zone 3	CHATEAU LAFARGE (Chemin du) - AIX EN PROVENCE	AIX EN PROVENCE
Zone 3	CHAUCHARDY (Chemin de) - AIX EN PROVENCE	AIX EN PROVENCE
Zone 3	CHEMIN DE FER (Rue du) - AIX EN PROVENCE	AIX EN PROVENCE
Zone 3	CHEMIN DE L' EDEN (Chemin de l') - AIX EN PROVENCE	AIX EN PROVENCE

ZONE	RUE	SECTEUR
Zone 3	CHENES (Chemin des) - AIX EN PROVENCE	AIX EN PROVENCE
Zone 3	CHENES (Impasse des) - AIX EN PROVENCE	AIX EN PROVENCE
Zone 3	CHEVALIERE (Chemin de la) - AIX EN PROVENCE	AIX EN PROVENCE
Zone 3	CHICALON (Chemin de) - AIX EN PROVENCE	AIX EN PROVENCE
Zone 3	CHRISTOPHE GOMEZ (Rond-Point) - AIX EN PROVENCE	AIX EN PROVENCE
Zone 3	CIBLE (Avenue de la) - AIX EN PROVENCE	AIX EN PROVENCE
Zone 3	CIGALES (Allée des) - AIX EN PROVENCE	AIX EN PROVENCE
Zone 3	CIRQUE (Traverse du) - AIX EN PROVENCE	AIX EN PROVENCE
Zone 3	CLAUDE DEBUSSY (Avenue) - AIX EN PROVENCE	AIX EN PROVENCE
Zone 3	CLAUDE FORBIN (Allée) - AIX EN PROVENCE	AIX EN PROVENCE
Zone 3	CLAUDE NICOLAS LEDOUX (Rue) - AIX EN PROVENCE	AIX EN PROVENCE
Zone 3	CLOS CANGINA (Rue) - AIX EN PROVENCE	AIX EN PROVENCE
Zone 3	CLOS GABRIEL (Boulevard du) - AIX EN PROVENCE	AIX EN PROVENCE
Zone 3	CLUB HIPPIQUE (Avenue du) - AIX EN PROVENCE	AIX EN PROVENCE
Zone 3	COIMBRA (Place) - AIX EN PROVENCE	AIX EN PROVENCE
Zone 3	COLETTE_BESSON (Rond-Point) - AIX EN PROVENCE	AIX EN PROVENCE
Zone 3	COLOMBIER (Chemin du) - AIX EN PROVENCE	AIX EN PROVENCE
Zone 3	COLONEL HENRY MOREAU (Square du) - AIX EN PROVENCE	AIX EN PROVENCE
Zone 3	COLONEL POLIDORI (Rue du) - AIX EN PROVENCE	AIX EN PROVENCE
Zone 3	COLONEL SCHULER (Avenue du) - AIX EN PROVENCE	AIX EN PROVENCE
Zone 3	COMMANDANT CAROLINE AIGLE (Rue) - AIX EN PROVENCE	AIX EN PROVENCE
Zone 3	COMMANDANT HENRI BARTIER (Rond-Point) - AIX EN PROVENCE	AIX EN PROVENCE
Zone 3	COMMUNE DE MEYREUIL (.) - AIX EN PROVENCE	AIX EN PROVENCE
Zone 3	CONDORCET (Rue) - AIX EN PROVENCE	AIX EN PROVENCE
Zone 3	COQ D'ARGENT (Boulevard du) - AIX EN PROVENCE	AIX EN PROVENCE
Zone 3	COQUELICOTS (Traverse des) - AIX EN PROVENCE	AIX EN PROVENCE
Zone 3	CORPS EXPEDITIONNAIRE FRANCAIS EN EXTREME ORIENT (Rond-Point du) - AIX EN PROVENCE	AIX EN PROVENCE
Zone 3	CORTESINE (Traverse de la) - AIX EN PROVENCE	AIX EN PROVENCE
Zone 3	COTON ROUGE (Chemin du) - AIX EN PROVENCE	AIX EN PROVENCE
Zone 3	COURCY (Rue de) - AIX EN PROVENCE	AIX EN PROVENCE
Zone 3	CRAPONNE (Avenue de) - AIX EN PROVENCE	AIX EN PROVENCE
Zone 3	CREMAYERE (Impasse de la) - AIX EN PROVENCE	AIX EN PROVENCE
Zone 3	CROIX VERTE (Chemin de la) - AIX EN PROVENCE	AIX EN PROVENCE
Zone 3	CROIX VERTE (Place de la) - AIX EN PROVENCE	AIX EN PROVENCE
Zone 3	CUQUES (Rue de) - AIX EN PROVENCE	AIX EN PROVENCE
Zone 3	DANIEL LABIT (Rond-Point) - AIX EN PROVENCE	AIX EN PROVENCE
Zone 3	DAPALIS (Impasse des) - AIX EN PROVENCE	AIX EN PROVENCE
Zone 3	DARIUS MILHAUD (Avenue) - AIX EN PROVENCE	AIX EN PROVENCE
Zone 3	DEFFENS (Avenue du) - AIX EN PROVENCE	AIX EN PROVENCE
Zone 3	DEPORTES DE LA RESISTANCE AIXOISE (Avenue des) - AIX EN PROVENCE	AIX EN PROVENCE
Zone 3	DEUX ORMEAUX (Rue des) - AIX EN PROVENCE	AIX EN PROVENCE
Zone 3	DEUX ORMES (Boulevard des) - AIX EN PROVENCE	AIX EN PROVENCE
Zone 3	DOCTEUR SCHWEITZER (Boulevard du) - AIX EN PROVENCE	AIX EN PROVENCE
Zone 3	DOCTEUR BELLON (Rue du) - AIX EN PROVENCE	AIX EN PROVENCE
Zone 3	DOCTEUR BERTRAND (Avenue du) - AIX EN PROVENCE	AIX EN PROVENCE
Zone 3	DOCTEUR FERNAND AURIENTIS (Avenue du) - AIX EN PROVENCE	AIX EN PROVENCE
Zone 3	Docteur HENRI BIANCHI (Allée du) - AIX EN PROVENCE	AIX EN PROVENCE
Zone 3	DOCTEUR JEAN DARGELOS (Rue du) - AIX EN PROVENCE	AIX EN PROVENCE
Zone 3	DOCTEUR LUCIEN CARTOTTO (Rue du) - AIX EN PROVENCE	AIX EN PROVENCE
Zone 3	DOLIA (Allée des) - AIX EN PROVENCE	AIX EN PROVENCE
Zone 3	DOMINICAINES (Traverse des) - AIX EN PROVENCE	AIX EN PROVENCE
Zone 3	DOUDONNE (Chemin de la) - AIX EN PROVENCE	AIX EN PROVENCE
Zone 3	DOYEN GUYON (Rue du) - AIX EN PROVENCE	AIX EN PROVENCE
Zone 3	DROITS DE L'HOMME ET DU CITOYEN (Esplanade des) - AIX EN PROVENCE	AIX EN PROVENCE
Zone 3	DUPERRIER (Rue) - AIX EN PROVENCE	AIX EN PROVENCE
Zone 3	ECELLE (Chemin de l') - AIX EN PROVENCE	AIX EN PROVENCE
Zone 3	ECOLE (Rue de l') - AIX EN PROVENCE	AIX EN PROVENCE

ZONE	RUE	SECTEUR
Zone 3	ECOLES MILITAIRES DE SAINT-CYR ET DE SAINT-MAIXENT (Avenue des) - AIX EN PROVENCE	AIX EN PROVENCE
Zone 3	ECOLIERS (Impasse des) - AIX EN PROVENCE	AIX EN PROVENCE
Zone 3	EDMOND JALOUX (Rue) - AIX EN PROVENCE	AIX EN PROVENCE
Zone 3	EDMOND MICHELET (Rue) - AIX EN PROVENCE	AIX EN PROVENCE
Zone 3	EDOUARD HERRIOT (Rue) - AIX EN PROVENCE	AIX EN PROVENCE
Zone 3	EDOUARD PEISSON (Square) - AIX EN PROVENCE	AIX EN PROVENCE
Zone 3	EGUILLES (Route d') - AIX EN PROVENCE	AIX EN PROVENCE
Zone 3	EMILE GAUJOUX (Avenue) - AIX EN PROVENCE	AIX EN PROVENCE
Zone 3	EMILE HENRIOT (Rue) - AIX EN PROVENCE	AIX EN PROVENCE
Zone 3	EMILE TAVAN (Rue) - AIX EN PROVENCE	AIX EN PROVENCE
Zone 3	EMMANUEL SIGNORET (Rue) - AIX EN PROVENCE	AIX EN PROVENCE
Zone 3	EOLIENNE (Impasse de l') - AIX EN PROVENCE	AIX EN PROVENCE
Zone 3	ERNEST PRADOS (Rue) - AIX EN PROVENCE	AIX EN PROVENCE
Zone 3	ESCRACHO-PEVOU (Chemin d') - AIX EN PROVENCE	AIX EN PROVENCE
Zone 3	ESPACE JACQUES DURANT (Esplanade) - AIX EN PROVENCE	AIX EN PROVENCE
Zone 3	ESPERANTISTES (Rue des) - AIX EN PROVENCE	AIX EN PROVENCE
Zone 3	ESPERO (Chemin de l') - AIX EN PROVENCE	AIX EN PROVENCE
Zone 3	ESPLANADE (Rue de l') - AIX EN PROVENCE	AIX EN PROVENCE
Zone 3	ESTIENNE D'ORVES (Allée d') - AIX EN PROVENCE	AIX EN PROVENCE
Zone 3	ETOILES (Rue des) - AIX EN PROVENCE	AIX EN PROVENCE
Zone 3	EUGENE DE MAZENOD (Avenue) - AIX EN PROVENCE	AIX EN PROVENCE
Zone 3	EUGENE DEBAZAC (Avenue) - AIX EN PROVENCE	AIX EN PROVENCE
Zone 3	EUGENE FREYSSINET (Rue) - AIX EN PROVENCE	AIX EN PROVENCE
Zone 3	EUROPE (Avenue de l') - AIX EN PROVENCE	AIX EN PROVENCE
Zone 3	FAMILLE LAURENS (Rue) - AIX EN PROVENCE	AIX EN PROVENCE
Zone 3	FARANDOUAIRES (Place des) - AIX EN PROVENCE	AIX EN PROVENCE
Zone 3	FAUBOURG NAURABET (Passage du) - AIX EN PROVENCE	AIX EN PROVENCE
Zone 3	FAVELOUN (Chemin de) - AIX EN PROVENCE	AIX EN PROVENCE
Zone 3	FELIBRES (Rue des) - AIX EN PROVENCE	AIX EN PROVENCE
Zone 3	FELIX GRAS (Rue) - AIX EN PROVENCE	AIX EN PROVENCE
Zone 3	FERDINAND DE LESSEPS (Boulevard) - AIX EN PROVENCE	AIX EN PROVENCE
Zone 3	FERME (Avenue de la) - AIX EN PROVENCE	AIX EN PROVENCE
Zone 3	FERNAND ARATA (Rue) - AIX EN PROVENCE	AIX EN PROVENCE
Zone 3	FERNAND BENOIT (Avenue) - AIX EN PROVENCE	AIX EN PROVENCE
Zone 3	FIGONS (Chemin des) - AIX EN PROVENCE	AIX EN PROVENCE
Zone 3	FIGUIERE (Rue de la) - AIX EN PROVENCE	AIX EN PROVENCE
Zone 3	FLANEURS (Chemin des) - AIX EN PROVENCE	AIX EN PROVENCE
Zone 3	FLEURIE (Impasse) - AIX EN PROVENCE	AIX EN PROVENCE
Zone 3	FLEURS (Allée des) - AIX EN PROVENCE	AIX EN PROVENCE
Zone 3	FLEURY VAL (Avenue) - AIX EN PROVENCE	AIX EN PROVENCE
Zone 3	FLEURY VAL (Montée) - AIX EN PROVENCE	AIX EN PROVENCE
Zone 3	FLORALIES (Chemin des) - AIX EN PROVENCE	AIX EN PROVENCE
Zone 3	FONTAINE DES TUILES (Chemin de la) - AIX EN PROVENCE	AIX EN PROVENCE
Zone 3	FONTAINE DU COMMANDANT JEAN DUBOUY (Rond-Point) - AIX EN PROVENCE	AIX EN PROVENCE
Zone 3	FONTFIGUIERE (Chemin de) - AIX EN PROVENCE	AIX EN PROVENCE
Zone 3	FORTUNE FERRINI (Avenue) - AIX EN PROVENCE	AIX EN PROVENCE
Zone 3	FOUR (Chemin du) - AIX EN PROVENCE	AIX EN PROVENCE
Zone 3	FOUR D'EYGLUN (Avenue du) - AIX EN PROVENCE	AIX EN PROVENCE
Zone 3	FOURANE (Rue de la) - AIX EN PROVENCE	AIX EN PROVENCE
Zone 3	FRANCOIS ET EMILE ZOLA (Boulevard) - AIX EN PROVENCE	AIX EN PROVENCE
Zone 3	FRANCOIS HENNEBIQUE (Rue) - AIX EN PROVENCE	AIX EN PROVENCE
Zone 3	FRANCOIS TURPIN (Rond-Point) - AIX EN PROVENCE	AIX EN PROVENCE
Zone 3	FRATERNITE (Rue de la) - AIX EN PROVENCE	AIX EN PROVENCE
Zone 3	FREDERIC JOLIOT CURIE (Rue) - AIX EN PROVENCE	AIX EN PROVENCE
Zone 3	FREDERIC ROSA (Rue) - AIX EN PROVENCE	AIX EN PROVENCE
Zone 3	FRERES GRIS (Chemin des) - AIX EN PROVENCE	AIX EN PROVENCE
Zone 3	FRERES NOAT (Rue des) - AIX EN PROVENCE	AIX EN PROVENCE

ZONE	RUE	SECTEUR
Zone 3	FRERES PERRET (Rue des) - AIX EN PROVENCE	AIX EN PROVENCE
Zone 3	FRERES PRATESI (Impasse des) - AIX EN PROVENCE	AIX EN PROVENCE
Zone 3	FRERES VALLON (Rue des) - AIX EN PROVENCE	AIX EN PROVENCE
Zone 3	GABRIEL DUSSURGET (Rue) - AIX EN PROVENCE	AIX EN PROVENCE
Zone 3	GALICE (Route de) - AIX EN PROVENCE	AIX EN PROVENCE
Zone 3	GALLET CANTANT (Impasse du) - AIX EN PROVENCE	AIX EN PROVENCE
Zone 3	GAMBETTA (Cours) - AIX EN PROVENCE	AIX EN PROVENCE
Zone 3	GARDANNE (Route de) - AIX EN PROVENCE	AIX EN PROVENCE
Zone 3	GARDES (Chemin des) - AIX EN PROVENCE	AIX EN PROVENCE
Zone 3	GARE (Place de la) - AIX EN PROVENCE	AIX EN PROVENCE
Zone 3	GARENNE (Impasse de la) - AIX EN PROVENCE	AIX EN PROVENCE
Zone 3	GASTAUD (Impasse) - AIX EN PROVENCE	AIX EN PROVENCE
Zone 3	GASTON BERGER (Avenue) - AIX EN PROVENCE	AIX EN PROVENCE
Zone 3	GAUFFREDY (Rue) - AIX EN PROVENCE	AIX EN PROVENCE
Zone 3	GENERAL KELLER (Rue du) - AIX EN PROVENCE	AIX EN PROVENCE
Zone 3	GENERAL KOENIG (Avenue du) - AIX EN PROVENCE	AIX EN PROVENCE
Zone 3	GENERAL MARCEL BIGEARD (Rond-Point) - AIX EN PROVENCE	AIX EN PROVENCE
Zone 3	GENERAL MARCEL GUILLOT (Place du) - AIX EN PROVENCE	AIX EN PROVENCE
Zone 3	GENERAL MAURICE DABOVAL (Rue du) - AIX EN PROVENCE	AIX EN PROVENCE
Zone 3	GENERAL PREAUD (Avenue du) - AIX EN PROVENCE	AIX EN PROVENCE
Zone 3	GENERALITES (.) - AIX EN PROVENCE	AIX EN PROVENCE
Zone 3	GENETS (Impasse des) - AIX EN PROVENCE	AIX EN PROVENCE
Zone 3	GENEVRIERS (Allée des) - AIX EN PROVENCE	AIX EN PROVENCE
Zone 3	GEORGES BRASSENS (Avenue) - AIX EN PROVENCE	AIX EN PROVENCE
Zone 3	GEORGES CLAUDE (Rue) - AIX EN PROVENCE	AIX EN PROVENCE
Zone 3	GEORGES PERETTI (Allée) - AIX EN PROVENCE	AIX EN PROVENCE
Zone 3	GEORGES POMPIDOU (Avenue) - AIX EN PROVENCE	AIX EN PROVENCE
Zone 3	GERMAIN NOUVEAU (Rue) - AIX EN PROVENCE	AIX EN PROVENCE
Zone 3	GIANOTTI (Rue) - AIX EN PROVENCE	AIX EN PROVENCE
Zone 3	GIL BOREL (Chemin) - AIX EN PROVENCE	AIX EN PROVENCE
Zone 3	GRANDE THUMINE (Boulevard de la) - AIX EN PROVENCE	AIX EN PROVENCE
Zone 3	GRANDES ALLEES DES TOURELLES (Allée des) - AIX EN PROVENCE	AIX EN PROVENCE
Zone 3	GRANDS CEDRES (Rue des) - AIX EN PROVENCE	AIX EN PROVENCE
Zone 3	GRANET (Chemin de) - AIX EN PROVENCE	AIX EN PROVENCE
Zone 3	GRANGES (Chemin des) - AIX EN PROVENCE	AIX EN PROVENCE
Zone 3	GRASSI (Avenue de) - AIX EN PROVENCE	AIX EN PROVENCE
Zone 3	GRASSI (Impasse de) - AIX EN PROVENCE	AIX EN PROVENCE
Zone 3	GRATTE LAPIN (Chemin de) - AIX EN PROVENCE	AIX EN PROVENCE
Zone 3	GRAVESONE (Chemin de la) - AIX EN PROVENCE	AIX EN PROVENCE
Zone 3	GRENADE (Avenue de) - AIX EN PROVENCE	AIX EN PROVENCE
Zone 3	GRIOTTES (Allée des) - AIX EN PROVENCE	AIX EN PROVENCE
Zone 3	GUILLAUME DU VAIR (Rue) - AIX EN PROVENCE	AIX EN PROVENCE
Zone 3	GUIRAMANDE (Chemin de la) - AIX EN PROVENCE	AIX EN PROVENCE
Zone 3	GUSTAVE DESPLACES (Impasse) - AIX EN PROVENCE	AIX EN PROVENCE
Zone 3	GUSTAVE EIFFEL (Rue) - AIX EN PROVENCE	AIX EN PROVENCE
Zone 3	GUYNEMER (Rue) - AIX EN PROVENCE	AIX EN PROVENCE
Zone 3	HALTE (Chemin de la) - AIX EN PROVENCE	AIX EN PROVENCE
Zone 3	HANOI (Rue d') - AIX EN PROVENCE	AIX EN PROVENCE
Zone 3	HAUTE CLAIRE (Chemin de) - AIX EN PROVENCE	AIX EN PROVENCE
Zone 3	HAUTS DE MALOUESSE (Chemin) - AIX EN PROVENCE	AIX EN PROVENCE
Zone 3	HECTOR BERLIOZ (Avenue) - AIX EN PROVENCE	AIX EN PROVENCE
Zone 3	HENRI BARBUSSE (Rue) - AIX EN PROVENCE	AIX EN PROVENCE
Zone 3	HENRI BECQUEREL (Place) - AIX EN PROVENCE	AIX EN PROVENCE
Zone 3	HENRI BESSEMER (Rue) - AIX EN PROVENCE	AIX EN PROVENCE
Zone 3	HENRI BIANCHI (Square) - AIX EN PROVENCE	AIX EN PROVENCE
Zone 3	HENRI DUNANT (Rue) - AIX EN PROVENCE	AIX EN PROVENCE
Zone 3	HENRI FABRE (Rue) - AIX EN PROVENCE	AIX EN PROVENCE

ZONE	RUE	SECTEUR
Zone 3	HENRI MALACRIDA (Avenue) - AIX EN PROVENCE	AIX EN PROVENCE
Zone 3	HENRI MAURIAT (Avenue) - AIX EN PROVENCE	AIX EN PROVENCE
Zone 3	HENRI MOISSAN (Rue) - AIX EN PROVENCE	AIX EN PROVENCE
Zone 3	HENRI MOURET (Avenue) - AIX EN PROVENCE	AIX EN PROVENCE
Zone 3	HENRI PONCET (Avenue) - AIX EN PROVENCE	AIX EN PROVENCE
Zone 3	HENRI PONTIER (Avenue) - AIX EN PROVENCE	AIX EN PROVENCE
Zone 3	HENRI REVOIL (Rue) - AIX EN PROVENCE	AIX EN PROVENCE
Zone 3	HIRONDELLES (Allée des) - AIX EN PROVENCE	AIX EN PROVENCE
Zone 3	HUGO ELY (Rue) - AIX EN PROVENCE	AIX EN PROVENCE
Zone 3	HUGUES (Chemin) - AIX EN PROVENCE	AIX EN PROVENCE
Zone 3	HUIT MAI (Avenue du) - AIX EN PROVENCE	AIX EN PROVENCE
Zone 3	INDOCHINE (Avenue d') - AIX EN PROVENCE	AIX EN PROVENCE
Zone 3	INFIRMERIES (Avenue des) - AIX EN PROVENCE	AIX EN PROVENCE
Zone 3	INFORMATIENS (Allée des) - AIX EN PROVENCE	AIX EN PROVENCE
Zone 3	INGENIEURS (Allée des) - AIX EN PROVENCE	AIX EN PROVENCE
Zone 3	IRMA MOREAU (Rue) - AIX EN PROVENCE	AIX EN PROVENCE
Zone 3	JACQUES KORDEC (Square) - AIX EN PROVENCE	AIX EN PROVENCE
Zone 3	JANE AUBLET (Square) - AIX EN PROVENCE	AIX EN PROVENCE
Zone 3	JARDIN ROBERT PAYAN (Parc) - AIX EN PROVENCE	AIX EN PROVENCE
Zone 3	JARDINS D'ESTELLE (Avenue des) - AIX EN PROVENCE	AIX EN PROVENCE
Zone 3	JAS DE BOUFFAN (Avenue du) - AIX EN PROVENCE	AIX EN PROVENCE
Zone 3	JEAN ALEXIS (Rue) - AIX EN PROVENCE	AIX EN PROVENCE
Zone 3	JEAN AMADO (Rue) - AIX EN PROVENCE	AIX EN PROVENCE
Zone 3	JEAN ANDREANI (Rue) - AIX EN PROVENCE	AIX EN PROVENCE
Zone 3	JEAN CLAUDE MARDRUS (Square) - AIX EN PROVENCE	AIX EN PROVENCE
Zone 3	JEAN DALMAS (Avenue) - AIX EN PROVENCE	AIX EN PROVENCE
Zone 3	JEAN DARET (Rue) - AIX EN PROVENCE	AIX EN PROVENCE
Zone 3	JEAN DAUSSET (Rue) - AIX EN PROVENCE	AIX EN PROVENCE
Zone 3	JEAN DE CABANES (Rond-Point) - AIX EN PROVENCE	AIX EN PROVENCE
Zone 3	JEAN DE GUIRAMAND (Rue) - AIX EN PROVENCE	AIX EN PROVENCE
Zone 3	JEAN DE LA FONTAINE (Allée) - AIX EN PROVENCE	AIX EN PROVENCE
Zone 3	JEAN ET MARCEL FONTENAILLE (Avenue) - AIX EN PROVENCE	AIX EN PROVENCE
Zone 3	JEAN GIONO (Avenue) - AIX EN PROVENCE	AIX EN PROVENCE
Zone 3	JEAN JAURES (Boulevard) - AIX EN PROVENCE	AIX EN PROVENCE
Zone 3	JEAN LOMBARD (Rue) - AIX EN PROVENCE	AIX EN PROVENCE
Zone 3	JEAN LOUIS VAUDOYER (Rue) - AIX EN PROVENCE	AIX EN PROVENCE
Zone 3	JEAN MARIE LOUSTAUNAU (Square) - AIX EN PROVENCE	AIX EN PROVENCE
Zone 3	JEAN MARTINEZ (Place) - AIX EN PROVENCE	AIX EN PROVENCE
Zone 3	JEAN MICHEL JORET (Place) - AIX EN PROVENCE	AIX EN PROVENCE
Zone 3	JEAN MONNET (Avenue) - AIX EN PROVENCE	AIX EN PROVENCE
Zone 3	JEAN MONTPELLAZ (Place) - AIX EN PROVENCE	AIX EN PROVENCE
Zone 3	JEAN MOULIN (Avenue) - AIX EN PROVENCE	AIX EN PROVENCE
Zone 3	JEAN PARES (Rue) - AIX EN PROVENCE	AIX EN PROVENCE
Zone 3	JEAN PAUL COSTE (Avenue) - AIX EN PROVENCE	AIX EN PROVENCE
Zone 3	JEAN PELISSE (Avenue) - AIX EN PROVENCE	AIX EN PROVENCE
Zone 3	JEAN PERRIN (Rue) - AIX EN PROVENCE	AIX EN PROVENCE
Zone 3	JEAN PEYTRAL (Avenue) - AIX EN PROVENCE	AIX EN PROVENCE
Zone 3	JEAN RENE GUILLIBERT GAUTIER DE LA LAUZIERE (Avenue) - AIX EN PROVENCE	AIX EN PROVENCE
Zone 3	JEAN ROSTAND (Rue) - AIX EN PROVENCE	AIX EN PROVENCE
Zone 3	JEAN THOLOZAN (Rue) - AIX EN PROVENCE	AIX EN PROVENCE
Zone 3	JEROME LEJEUNE (Allée) - AIX EN PROVENCE	AIX EN PROVENCE
Zone 3	JERUSALEM (Rue de) - AIX EN PROVENCE	AIX EN PROVENCE
Zone 3	JOANNON MARCEL PROVENCE (Rue) - AIX EN PROVENCE	AIX EN PROVENCE
Zone 3	JOHN REWALD (Place) - AIX EN PROVENCE	AIX EN PROVENCE
Zone 3	JORGI REBOUL (Chemin) - AIX EN PROVENCE	AIX EN PROVENCE
Zone 3	JOSEPH COSTE (Chemin) - AIX EN PROVENCE	AIX EN PROVENCE
Zone 3	JOSEPH D'ARBAUD (Rue) - AIX EN PROVENCE	AIX EN PROVENCE

ZONE	RUE	SECTEUR
Zone 3	JOSEPH DIOULOUFET (Rue) - AIX EN PROVENCE	AIX EN PROVENCE
Zone 3	JOSEPH JOURDAN (Rue) - AIX EN PROVENCE	AIX EN PROVENCE
Zone 3	JOSEPH RAVAISSOU (Rue) - AIX EN PROVENCE	AIX EN PROVENCE
Zone 3	JOSEPH RIGAUD (Avenue) - AIX EN PROVENCE	AIX EN PROVENCE
Zone 3	JULES FERRY (Avenue) - AIX EN PROVENCE	AIX EN PROVENCE
Zone 3	JULES ISAAC (Avenue) - AIX EN PROVENCE	AIX EN PROVENCE
Zone 3	JULES PAYOT (Avenue) - AIX EN PROVENCE	AIX EN PROVENCE
Zone 3	JULES VERNE (Rue) - AIX EN PROVENCE	AIX EN PROVENCE
Zone 3	JUSTES (Esplanade des) - AIX EN PROVENCE	AIX EN PROVENCE
Zone 3	LA FAYETTE (Rond-Point) - AIX EN PROVENCE	AIX EN PROVENCE
Zone 3	LAURENT VIBERT (Rue) - AIX EN PROVENCE	AIX EN PROVENCE
Zone 3	LAURIERS ROSES (Allée des) - AIX EN PROVENCE	AIX EN PROVENCE
Zone 3	LAVOIR DE GRAND MERE (Traverse du) - AIX EN PROVENCE	AIX EN PROVENCE
Zone 3	LE CORBUSIER (Rue) - AIX EN PROVENCE	AIX EN PROVENCE
Zone 3	LEGION D'HONNEUR (Rond-Point de la) - AIX EN PROVENCE	AIX EN PROVENCE
Zone 3	LEO LAGRANGE (Avenue) - AIX EN PROVENCE	AIX EN PROVENCE
Zone 3	LEON BLUM (Rue) - AIX EN PROVENCE	AIX EN PROVENCE
Zone 3	LEON D'ASTROS (Rue) - AIX EN PROVENCE	AIX EN PROVENCE
Zone 3	LEON JOUHAUX (Rue) - AIX EN PROVENCE	AIX EN PROVENCE
Zone 3	LEON SAVORNIN (Chemin) - AIX EN PROVENCE	AIX EN PROVENCE
Zone 3	LEOPOLD CADIERE (Square) - AIX EN PROVENCE	AIX EN PROVENCE
Zone 3	LEVANT (Allée du) - AIX EN PROVENCE	AIX EN PROVENCE
Zone 3	LIBERTE (Rue de la) - AIX EN PROVENCE	AIX EN PROVENCE
Zone 3	LIEUTENANT COLONEL LOUIS ARNE (Place du) - AIX EN PROVENCE	AIX EN PROVENCE
Zone 3	LIEUTENANT COLONEL PHILIPPE ERULIN (Rue du) - AIX EN PROVENCE	AIX EN PROVENCE
Zone 3	LIEUTENANT PARAYRE (Rue du) - AIX EN PROVENCE	AIX EN PROVENCE
Zone 3	LIEUTENANT-COLONEL JEANPIERRE (Rond-Point) - AIX EN PROVENCE	AIX EN PROVENCE
Zone 3	LILAS (Allée des) - AIX EN PROVENCE	AIX EN PROVENCE
Zone 3	LOGES (Place des) - AIX EN PROVENCE	AIX EN PROVENCE
Zone 3	LORIOTS (Allée des) - AIX EN PROVENCE	AIX EN PROVENCE
Zone 3	LOUIS ARMAND (Rue) - AIX EN PROVENCE	AIX EN PROVENCE
Zone 3	LOUIS COIRARD (Avenue) - AIX EN PROVENCE	AIX EN PROVENCE
Zone 3	LOUISE COLET (Rue) - AIX EN PROVENCE	AIX EN PROVENCE
Zone 3	LUC VIVIEN (Rond-Point) - AIX EN PROVENCE	AIX EN PROVENCE
Zone 3	LUCIEN GAUTIER (Avenue) - AIX EN PROVENCE	AIX EN PROVENCE
Zone 3	LUCIEN PAYE (Place) - AIX EN PROVENCE	AIX EN PROVENCE
Zone 3	LUCIEN SAUZE (Place) - AIX EN PROVENCE	AIX EN PROVENCE
Zone 3	LUCIOLES (Traverse des) - AIX EN PROVENCE	AIX EN PROVENCE
Zone 3	MADELEINE (Allée de la) - AIX EN PROVENCE	AIX EN PROVENCE
Zone 3	MAGALI (Allée) - AIX EN PROVENCE	AIX EN PROVENCE
Zone 3	MAGOTTE (Traverse de la) - AIX EN PROVENCE	AIX EN PROVENCE
Zone 3	MAHATMA GANDHI (Rue) - AIX EN PROVENCE	AIX EN PROVENCE
Zone 3	MAIL DES DEUX ORMES (Rue du) - AIX EN PROVENCE	AIX EN PROVENCE
Zone 3	MAILLANE (Avenue de) - AIX EN PROVENCE	AIX EN PROVENCE
Zone 3	MALAKOFF (Traverse) - AIX EN PROVENCE	AIX EN PROVENCE
Zone 3	MALBOS (Rue) - AIX EN PROVENCE	AIX EN PROVENCE
Zone 3	MARBRE NOIR (Chemin du) - AIX EN PROVENCE	AIX EN PROVENCE
Zone 3	MARCEL ARNAUD (Rue) - AIX EN PROVENCE	AIX EN PROVENCE
Zone 3	MARCEL CHALULEAU (Allée) - AIX EN PROVENCE	AIX EN PROVENCE
Zone 3	MARCEL PAGNOL (Avenue) - AIX EN PROVENCE	AIX EN PROVENCE
Zone 3	MARCELIN BERTHELOT (Rue) - AIX EN PROVENCE	AIX EN PROVENCE
Zone 3	MARECHAL DE LATTRE DE TASSIGNY (Avenue de) - AIX EN PROVENCE	AIX EN PROVENCE
Zone 3	MARECHAL FRANCHET D'ESPEREY (Rue du) - AIX EN PROVENCE	AIX EN PROVENCE
Zone 3	MARECHAL JUIN (Boulevard du) - AIX EN PROVENCE	AIX EN PROVENCE
Zone 3	MARECHAL LECLERC (Boulevard du) - AIX EN PROVENCE	AIX EN PROVENCE
Zone 3	MARECHAL LYAUTEY (Rue du) - AIX EN PROVENCE	AIX EN PROVENCE
Zone 3	MARGUERITE (Chemin de la) - AIX EN PROVENCE	AIX EN PROVENCE

ZONE	RUE	SECTEUR
Zone 3	MARIA CALLAS (Esplanade) - AIX EN PROVENCE	AIX EN PROVENCE
Zone 3	MARIE MADELEINE FOURCADE (Rue) - AIX EN PROVENCE	AIX EN PROVENCE
Zone 3	MARIUS BASTARD (Place) - AIX EN PROVENCE	AIX EN PROVENCE
Zone 3	MARIUS ENGALIERE (Rue) - AIX EN PROVENCE	AIX EN PROVENCE
Zone 3	MARIUS JOUVEAU (Rue) - AIX EN PROVENCE	AIX EN PROVENCE
Zone 3	MARRONIERS (PARC de L'AMADOUR) (Allée des) - AIX EN PROVENCE	AIX EN PROVENCE
Zone 3	MARRONNIERS (Allée des) - AIX EN PROVENCE	AIX EN PROVENCE
Zone 3	MARSEILLE (Route de) - AIX EN PROVENCE	AIX EN PROVENCE
Zone 3	MARTIN LUTHER KING (Place) - AIX EN PROVENCE	AIX EN PROVENCE
Zone 3	MARTINAUD DEPLAT (Rue) - AIX EN PROVENCE	AIX EN PROVENCE
Zone 3	MARTINETS (Allée des) - AIX EN PROVENCE	AIX EN PROVENCE
Zone 3	MARTINETS (Chemin des) - AIX EN PROVENCE	AIX EN PROVENCE
Zone 3	MARYSE BASTIE (Impasse) - AIX EN PROVENCE	AIX EN PROVENCE
Zone 3	MAURICE BLONDEL (Avenue) - AIX EN PROVENCE	AIX EN PROVENCE
Zone 3	MAURICE MICHEL (Rue) - AIX EN PROVENCE	AIX EN PROVENCE
Zone 3	MAX JUVENAL (Avenue) - AIX EN PROVENCE	AIX EN PROVENCE
Zone 3	MAYANELLE (Rue de la) - AIX EN PROVENCE	AIX EN PROVENCE
Zone 3	MAYOR DE MONTRICHER (Rue) - AIX EN PROVENCE	AIX EN PROVENCE
Zone 3	MAZENOD (Chemin de) - AIX EN PROVENCE	AIX EN PROVENCE
Zone 3	MESANGES (Allée des) - AIX EN PROVENCE	AIX EN PROVENCE
Zone 3	MILLES (Route des) - AIX EN PROVENCE	AIX EN PROVENCE
Zone 3	MINIMES (Cours des) - AIX EN PROVENCE	AIX EN PROVENCE
Zone 3	MIREILLE (Rue) - AIX EN PROVENCE	AIX EN PROVENCE
Zone 3	MOINEAUX (Allée des) - AIX EN PROVENCE	AIX EN PROVENCE
Zone 3	MOLLE (Rue de la) - AIX EN PROVENCE	AIX EN PROVENCE
Zone 3	MONSEIGNEUR CHALVE (Square) - AIX EN PROVENCE	AIX EN PROVENCE
Zone 3	MONTAIGUET (Avenue du) - AIX EN PROVENCE	AIX EN PROVENCE
Zone 3	MONTFLEURI (Avenue) - AIX EN PROVENCE	AIX EN PROVENCE
Zone 3	MONTMAJOUR (Rue) - AIX EN PROVENCE	AIX EN PROVENCE
Zone 3	MOULIN DE TESTAS (Chemin du) - AIX EN PROVENCE	AIX EN PROVENCE
Zone 3	MOURET (Chemin) - AIX EN PROVENCE	AIX EN PROVENCE
Zone 3	MURIERS (Allée des) - AIX EN PROVENCE	AIX EN PROVENCE
Zone 3	MUSCAT (Allée du) - AIX EN PROVENCE	AIX EN PROVENCE
Zone 3	MUSICIENS (Avenue des) - AIX EN PROVENCE	AIX EN PROVENCE
Zone 3	NAPOULE (Boulevard de la) - AIX EN PROVENCE	AIX EN PROVENCE
Zone 3	NATIONALE 296 (Route) - AIX EN PROVENCE	AIX EN PROVENCE
Zone 3	NATIONS (Rue des) - AIX EN PROVENCE	AIX EN PROVENCE
Zone 3	NELSON MANDELA (Place) - AIX EN PROVENCE	AIX EN PROVENCE
Zone 3	NOIR (Chemin) - AIX EN PROVENCE	AIX EN PROVENCE
Zone 3	NOSTRADAMUS (Rue) - AIX EN PROVENCE	AIX EN PROVENCE
Zone 3	NOTRE DAME (Traverse) - AIX EN PROVENCE	AIX EN PROVENCE
Zone 3	OISILLONS (Allée des) - AIX EN PROVENCE	AIX EN PROVENCE
Zone 3	OLIVETTE (Chemin de l') - AIX EN PROVENCE	AIX EN PROVENCE
Zone 3	ONZE NOVEMBRE (Rue du) - AIX EN PROVENCE	AIX EN PROVENCE
Zone 3	ORAISON (Avenue d') - AIX EN PROVENCE	AIX EN PROVENCE
Zone 3	ORANGE (Traverse d') - AIX EN PROVENCE	AIX EN PROVENCE
Zone 3	ORATOIRE (Chemin de l') - AIX EN PROVENCE	AIX EN PROVENCE
Zone 3	ORBITELLE (Cours d') - AIX EN PROVENCE	AIX EN PROVENCE
Zone 3	OXFORD (Allée d') - AIX EN PROVENCE	AIX EN PROVENCE
Zone 3	PABLO PICASSO (Avenue) - AIX EN PROVENCE	AIX EN PROVENCE
Zone 3	PAIX (Rue de la) - AIX EN PROVENCE	AIX EN PROVENCE
Zone 3	PAQUERETTE (Chemin de la) - AIX EN PROVENCE	AIX EN PROVENCE
Zone 3	PARC (Avenue du) - AIX EN PROVENCE	AIX EN PROVENCE
Zone 3	PASCAL FIESCHI (Rue) - AIX EN PROVENCE	AIX EN PROVENCE
Zone 3	PASTEUR (Avenue) - AIX EN PROVENCE	AIX EN PROVENCE
Zone 3	PASTEUR ANDRE LAMORTE (Rue) - AIX EN PROVENCE	AIX EN PROVENCE
Zone 3	PASTOUJADE (Impasse de la) - AIX EN PROVENCE	AIX EN PROVENCE

ZONE	RUE	SECTEUR
Zone 3	PAUL ALEXIS (Rue) - AIX EN PROVENCE	AIX EN PROVENCE
Zone 3	PAUL BELTCAGUY (Traverse) - AIX EN PROVENCE	AIX EN PROVENCE
Zone 3	PAUL BOURGET (Avenue) - AIX EN PROVENCE	AIX EN PROVENCE
Zone 3	PAUL CEZANNE (Avenue) - AIX EN PROVENCE	AIX EN PROVENCE
Zone 3	PAUL D'OLLONE (Boulevard) - AIX EN PROVENCE	AIX EN PROVENCE
Zone 3	PAUL ELUARD (Square) - AIX EN PROVENCE	AIX EN PROVENCE
Zone 3	PAUL FOUQUE (Rond-Point) - AIX EN PROVENCE	AIX EN PROVENCE
Zone 3	PAUL GUIGOU (Rue) - AIX EN PROVENCE	AIX EN PROVENCE
Zone 3	PAUL LANGEVIN (Rue) - AIX EN PROVENCE	AIX EN PROVENCE
Zone 3	PAUL MARTIN (Chemin) - AIX EN PROVENCE	AIX EN PROVENCE
Zone 3	PAUL MUSELI (Avenue) - AIX EN PROVENCE	AIX EN PROVENCE
Zone 3	PAUL NERI (Rue) - AIX EN PROVENCE	AIX EN PROVENCE
Zone 3	PAUL ROURE (Place) - AIX EN PROVENCE	AIX EN PROVENCE
Zone 3	PAUL SABATIER (Rue) - AIX EN PROVENCE	AIX EN PROVENCE
Zone 3	PAULOWNIAS (Impasse des) - AIX EN PROVENCE	AIX EN PROVENCE
Zone 3	PELLEGRIN (Rue) - AIX EN PROVENCE	AIX EN PROVENCE
Zone 3	PERE PIERRE AGUESSE (Rond-Point) - AIX EN PROVENCE	AIX EN PROVENCE
Zone 3	PEROUSE (Avenue de) - AIX EN PROVENCE	AIX EN PROVENCE
Zone 3	PETIT BARTHELEMY (Avenue du) - AIX EN PROVENCE	AIX EN PROVENCE
Zone 3	PETIT CASTEL (Chemin du) - AIX EN PROVENCE	AIX EN PROVENCE
Zone 3	PETIT LAVANDOU (Boulevard du) - AIX EN PROVENCE	AIX EN PROVENCE
Zone 3	PETRARQUE (Rue) - AIX EN PROVENCE	AIX EN PROVENCE
Zone 3	PEUPLIERS (Allée des) - AIX EN PROVENCE	AIX EN PROVENCE
Zone 3	PEYRIERES (Chemin des) - AIX EN PROVENCE	AIX EN PROVENCE
Zone 3	PHILADELPHIE (Allée de) - AIX EN PROVENCE	AIX EN PROVENCE
Zone 3	PHILIPPE SEGUIN (Place) - AIX EN PROVENCE	AIX EN PROVENCE
Zone 3	PHILIPPE SOLARI (Avenue) - AIX EN PROVENCE	AIX EN PROVENCE
Zone 3	PIBOULES (Chemin des) - AIX EN PROVENCE	AIX EN PROVENCE
Zone 3	PIEMONT (Rue du) - AIX EN PROVENCE	AIX EN PROVENCE
Zone 3	PIERRE BERTHIER (Rue) - AIX EN PROVENCE	AIX EN PROVENCE
Zone 3	PIERRE BROSSOLETTE (Avenue) - AIX EN PROVENCE	AIX EN PROVENCE
Zone 3	PIERRE DE COUBERTIN (Rue) - AIX EN PROVENCE	AIX EN PROVENCE
Zone 3	PIERRE DE FEU (Chemin de la) - AIX EN PROVENCE	AIX EN PROVENCE
Zone 3	PIERRE DUHEM (Rue) - AIX EN PROVENCE	AIX EN PROVENCE
Zone 3	PIERRE JOSEPH BAUMEL (Rond-Point) - AIX EN PROVENCE	AIX EN PROVENCE
Zone 3	PIERRE PASCALIS (Chemin) - AIX EN PROVENCE	AIX EN PROVENCE
Zone 3	PIERRE PUGET (Avenue) - AIX EN PROVENCE	AIX EN PROVENCE
Zone 3	PIERRE ROUX (Rue) - AIX EN PROVENCE	AIX EN PROVENCE
Zone 3	PIERRE SIMON LAPLACE (Rue) - AIX EN PROVENCE	AIX EN PROVENCE
Zone 3	PIGONNET (Avenue du) - AIX EN PROVENCE	AIX EN PROVENCE
Zone 3	PILON DU ROY (Chemin du) - AIX EN PROVENCE	AIX EN PROVENCE
Zone 3	PIN (Chemin du) - AIX EN PROVENCE	AIX EN PROVENCE
Zone 3	PINCHINATS (Route des) - AIX EN PROVENCE	AIX EN PROVENCE
Zone 3	PINS (Allée des) - AIX EN PROVENCE	AIX EN PROVENCE
Zone 3	PLAIDEURS (Chemin des) - AIX EN PROVENCE	AIX EN PROVENCE
Zone 3	PLAINE DES DES (Chemin de la) - AIX EN PROVENCE	AIX EN PROVENCE
Zone 3	PLATANES (Allée des) - AIX EN PROVENCE	AIX EN PROVENCE
Zone 3	PLEIN VENT (Chemin de) - AIX EN PROVENCE	AIX EN PROVENCE
Zone 3	POILROUX (Chemin du) - AIX EN PROVENCE	AIX EN PROVENCE
Zone 3	POILUS (Boulevard des) - AIX EN PROVENCE	AIX EN PROVENCE
Zone 3	POMONE (Allée de la) - AIX EN PROVENCE	AIX EN PROVENCE
Zone 3	PONT DE BERAUD (Impasse du) - AIX EN PROVENCE	AIX EN PROVENCE
Zone 3	PONT ROUT (Chemin du) - AIX EN PROVENCE	AIX EN PROVENCE
Zone 3	POUDRIERE (Rue de la) - AIX EN PROVENCE	AIX EN PROVENCE
Zone 3	PRESIDENT KENNEDY (Boulevard du) - AIX EN PROVENCE	AIX EN PROVENCE
Zone 3	PRINCESSE PAULINE (Allée) - AIX EN PROVENCE	AIX EN PROVENCE
Zone 3	PROVENCE (Rue de) - AIX EN PROVENCE	AIX EN PROVENCE

ZONE	RUE	SECTEUR
Zone 3	PROVIDENCE (Chemin de la) - AIX EN PROVENCE	AIX EN PROVENCE
Zone 3	PUITS VIEUX (Rue du) - AIX EN PROVENCE	AIX EN PROVENCE
Zone 3	PUY DU ROY (Chemin du) - AIX EN PROVENCE	AIX EN PROVENCE
Zone 3	QUATRE VENTS (Chemin des) - AIX EN PROVENCE	AIX EN PROVENCE
Zone 3	R.I.C.M. (Rue du) - AIX EN PROVENCE	AIX EN PROVENCE
Zone 3	RAIMOND BERENGER V (Rond-Point) - AIX EN PROVENCE	AIX EN PROVENCE
Zone 3	RAOUL FOLLEREAU (Rue) - AIX EN PROVENCE	AIX EN PROVENCE
Zone 3	RAPINE (Chemin de) - AIX EN PROVENCE	AIX EN PROVENCE
Zone 3	RAVANASSE (Avenue de) - AIX EN PROVENCE	AIX EN PROVENCE
Zone 3	RAYMOND FILIPPI (Rue) - AIX EN PROVENCE	AIX EN PROVENCE
Zone 3	RAYMOND LOPEZ (Place) - AIX EN PROVENCE	AIX EN PROVENCE
Zone 3	RAYMOND POINCARE (Avenue) - AIX EN PROVENCE	AIX EN PROVENCE
Zone 3	RAYNAUD (Impasse) - AIX EN PROVENCE	AIX EN PROVENCE
Zone 3	RAYNAUD DE PIOLENC (Rue) - AIX EN PROVENCE	AIX EN PROVENCE
Zone 3	REINE ASTRID (Rue de la) - AIX EN PROVENCE	AIX EN PROVENCE
Zone 3	REINE JEANNE (Chemin de la) - AIX EN PROVENCE	AIX EN PROVENCE
Zone 3	REINE JEANNE (Rue) - AIX EN PROVENCE	AIX EN PROVENCE
Zone 3	RENE CASSIN (Avenue) - AIX EN PROVENCE	AIX EN PROVENCE
Zone 3	RENE COTY (Rue) - AIX EN PROVENCE	AIX EN PROVENCE
Zone 3	REPENTANCE (Chemin de) - AIX EN PROVENCE	AIX EN PROVENCE
Zone 3	REPUBLIQUE (Boulevard de la) - AIX EN PROVENCE	AIX EN PROVENCE
Zone 3	RICHARD TREVITHICK (Rue) - AIX EN PROVENCE	AIX EN PROVENCE
Zone 3	RIGOUTIERE (Chemin de la) - AIX EN PROVENCE	AIX EN PROVENCE
Zone 3	ROBERT (Chemin) - AIX EN PROVENCE	AIX EN PROVENCE
Zone 3	ROBERT GRAVIER (Chemin) - AIX EN PROVENCE	AIX EN PROVENCE
Zone 3	ROBERT SCHUMAN (Avenue) - AIX EN PROVENCE	AIX EN PROVENCE
Zone 3	ROBINIERS (Rue des) - AIX EN PROVENCE	AIX EN PROVENCE
Zone 3	ROC FLEURY (Chemin du) - AIX EN PROVENCE	AIX EN PROVENCE
Zone 3	ROGER MARTIN (Chemin) - AIX EN PROVENCE	AIX EN PROVENCE
Zone 3	ROGER OLIVE (Square) - AIX EN PROVENCE	AIX EN PROVENCE
Zone 3	ROI RENE (Boulevard du) - AIX EN PROVENCE	AIX EN PROVENCE
Zone 3	ROLAND GARROS (Rue) - AIX EN PROVENCE	AIX EN PROVENCE
Zone 3	ROMAIN ROLLAND (Rue) - AIX EN PROVENCE	AIX EN PROVENCE
Zone 3	ROMEE DE VILLENEUVE (Place) - AIX EN PROVENCE	AIX EN PROVENCE
Zone 3	ROND POINT (Place le) - AIX EN PROVENCE	AIX EN PROVENCE
Zone 3	ROND POINT ADRIEN LEGROS (Rond-Point) - AIX EN PROVENCE	AIX EN PROVENCE
Zone 3	ROND POINT MARC EGLOFF (Rond-Point) - AIX EN PROVENCE	AIX EN PROVENCE
Zone 3	ROSIERS (Allée des) - AIX EN PROVENCE	AIX EN PROVENCE
Zone 3	ROSIERS (Impasse des) - AIX EN PROVENCE	AIX EN PROVENCE
Zone 3	ROSSIGNOLS (Allée des) - AIX EN PROVENCE	AIX EN PROVENCE
Zone 3	ROUMANILLE (Rue) - AIX EN PROVENCE	AIX EN PROVENCE
Zone 3	ROUSSIER GARENNE (Chemin de) - AIX EN PROVENCE	AIX EN PROVENCE
Zone 3	RUFINUS (Allée) - AIX EN PROVENCE	AIX EN PROVENCE
Zone 3	SAINT ELOI (Avenue) - AIX EN PROVENCE	AIX EN PROVENCE
Zone 3	SAINT EUTROPE (Impasse) - AIX EN PROVENCE	AIX EN PROVENCE
Zone 3	SAINT EXUPERY (Rue) - AIX EN PROVENCE	AIX EN PROVENCE
Zone 3	SAINT GEORGES (Rue) - AIX EN PROVENCE	AIX EN PROVENCE
Zone 3	SAINT JEAN DE LA PINEDE (Chemin) - AIX EN PROVENCE	AIX EN PROVENCE
Zone 3	SAINT JEROME (Avenue) - AIX EN PROVENCE	AIX EN PROVENCE
Zone 3	SAINT JOHN PERSE (Avenue) - AIX EN PROVENCE	AIX EN PROVENCE
Zone 3	SAINT JOSEPH (Montée) - AIX EN PROVENCE	AIX EN PROVENCE
Zone 3	SAINT JOSEPH (Traverse) - AIX EN PROVENCE	AIX EN PROVENCE
Zone 3	SAINT LAZARE (Rue) - AIX EN PROVENCE	AIX EN PROVENCE
Zone 3	SAINT LOUIS (Cours) - AIX EN PROVENCE	AIX EN PROVENCE
Zone 3	SAINT MICHEL DU PIGONNET (Avenue) - AIX EN PROVENCE	AIX EN PROVENCE
Zone 3	SAINT PIERRE (Traverse) - AIX EN PROVENCE	AIX EN PROVENCE
Zone 3	SAINT THOMAS DE VILLENEUVE (Rue) - AIX EN PROVENCE	AIX EN PROVENCE

ZONE	RUE	SECTEUR
Zone 3	SAINTE MADELEINE (Allée) - AIX EN PROVENCE	AIX EN PROVENCE
Zone 3	SAINTE VICTOIRE (Avenue) - AIX EN PROVENCE	AIX EN PROVENCE
Zone 3	SAINTE MARIES (Rue des) - AIX EN PROVENCE	AIX EN PROVENCE
Zone 3	SAINTE-MITRE DES CHAMPS (Avenue) - AIX EN PROVENCE	AIX EN PROVENCE
Zone 3	SAINTE PERES (Chemin des) - AIX EN PROVENCE	AIX EN PROVENCE
Zone 3	SALLIER (Chemin) - AIX EN PROVENCE	AIX EN PROVENCE
Zone 3	SANTO ESTELLO (Rue) - AIX EN PROVENCE	AIX EN PROVENCE
Zone 3	SEVIGNE (Rue de) - AIX EN PROVENCE	AIX EN PROVENCE
Zone 3	SEXTIA CONCA (Place) - AIX EN PROVENCE	AIX EN PROVENCE
Zone 3	SIFFLEUSES (Avenue des) - AIX EN PROVENCE	AIX EN PROVENCE
Zone 3	SOFIANE OUGGAD (Square) - AIX EN PROVENCE	AIX EN PROVENCE
Zone 3	SOLEIL (Allée du) - AIX EN PROVENCE	AIX EN PROVENCE
Zone 3	SONTAY (Rue de) - AIX EN PROVENCE	AIX EN PROVENCE
Zone 3	SOPHORAS (Place des) - AIX EN PROVENCE	AIX EN PROVENCE
Zone 3	SOUQUE (Chemin de la) - AIX EN PROVENCE	AIX EN PROVENCE
Zone 3	SOUVENIR FRANCAIS (Place du) - AIX EN PROVENCE	AIX EN PROVENCE
Zone 3	SQUARE (Avenue du) - AIX EN PROVENCE	AIX EN PROVENCE
Zone 3	SQUARE (Rue du) - AIX EN PROVENCE	AIX EN PROVENCE
Zone 3	STADE (Rue du) - AIX EN PROVENCE	AIX EN PROVENCE
Zone 3	SYLVACANNE (Traverse) - AIX EN PROVENCE	AIX EN PROVENCE
Zone 3	TAMARIS (Avenue des) - AIX EN PROVENCE	AIX EN PROVENCE
Zone 3	TAMARIS (Impasse des) - AIX EN PROVENCE	AIX EN PROVENCE
Zone 3	TAMBOURINAIRES (Chemin des) - AIX EN PROVENCE	AIX EN PROVENCE
Zone 3	TEREBINTHES (Allée des) - AIX EN PROVENCE	AIX EN PROVENCE
Zone 3	THERMES (Rue des) - AIX EN PROVENCE	AIX EN PROVENCE
Zone 3	THIBAUT (Passage) - AIX EN PROVENCE	AIX EN PROVENCE
Zone 3	THOLONET (Sentier du) - AIX EN PROVENCE	AIX EN PROVENCE
Zone 3	THUYAS (Allée des) - AIX EN PROVENCE	AIX EN PROVENCE
Zone 3	TORSE (Traverse de la) - AIX EN PROVENCE	AIX EN PROVENCE
Zone 3	TOSCA (Allée de la) - AIX EN PROVENCE	AIX EN PROVENCE
Zone 3	TOUR DE CESAR (Chemin de la) - AIX EN PROVENCE	AIX EN PROVENCE
Zone 3	TOUR DU PEY BLANC (Chemin de la) - AIX EN PROVENCE	AIX EN PROVENCE
Zone 3	TOURNADRE (Square de) - AIX EN PROVENCE	AIX EN PROVENCE
Zone 3	TRAMONTANE (Rue de la) - AIX EN PROVENCE	AIX EN PROVENCE
Zone 3	TRINITE (Cours de la) - AIX EN PROVENCE	AIX EN PROVENCE
Zone 3	TROIS BONS DIEUX (Chemin rural des) - AIX EN PROVENCE	AIX EN PROVENCE
Zone 3	TROIS CYPRES (Chemin des) - AIX EN PROVENCE	AIX EN PROVENCE
Zone 3	TROIS MOULINS (Chemin des) - AIX EN PROVENCE	AIX EN PROVENCE
Zone 3	TROIS PIGEONS (Chemin des) - AIX EN PROVENCE	AIX EN PROVENCE
Zone 3	TUBINGEN (Avenue de) - AIX EN PROVENCE	AIX EN PROVENCE
Zone 3	VAL SAINT ANDRE (Avenue du) - AIX EN PROVENCE	AIX EN PROVENCE
Zone 3	VALCROS (Route de) - AIX EN PROVENCE	AIX EN PROVENCE
Zone 3	VALCROS (Rue de) - AIX EN PROVENCE	AIX EN PROVENCE
Zone 3	VALLON DE BAGNOLS (Chemin du) - AIX EN PROVENCE	AIX EN PROVENCE
Zone 3	VALLON DES GARDES (Chemin du) - AIX EN PROVENCE	AIX EN PROVENCE
Zone 3	VALLON DES LAURIERS (Chemin du) - AIX EN PROVENCE	AIX EN PROVENCE
Zone 3	VALLON DES MOURGUES (Chemin du) - AIX EN PROVENCE	AIX EN PROVENCE
Zone 3	VALROSE (Rue) - AIX EN PROVENCE	AIX EN PROVENCE
Zone 3	VANLOO (Rue) - AIX EN PROVENCE	AIX EN PROVENCE
Zone 3	VAUBLANC (Allée de) - AIX EN PROVENCE	AIX EN PROVENCE
Zone 3	VENDANGES (Route des) - AIX EN PROVENCE	AIX EN PROVENCE
Zone 3	VENDOME (Impasse) - AIX EN PROVENCE	AIX EN PROVENCE
Zone 3	VENDOME (Rue) - AIX EN PROVENCE	AIX EN PROVENCE
Zone 3	VENTARELLES (Chemin des) - AIX EN PROVENCE	AIX EN PROVENCE
Zone 3	VERDIERE (Rue de la) - AIX EN PROVENCE	AIX EN PROVENCE
Zone 3	VIADUC (Chemin du) - AIX EN PROVENCE	AIX EN PROVENCE
Zone 3	VICTOR BALTARD (Rue) - AIX EN PROVENCE	AIX EN PROVENCE

ZONE	RUE	SECTEUR
Zone 3	VICTOR COQ (Boulevard) - AIX EN PROVENCE	AIX EN PROVENCE
Zone 3	VICTOR SCHOELCHER (Place) - AIX EN PROVENCE	AIX EN PROVENCE
Zone 3	VIERGE NOIRE (Chemin de la) - AIX EN PROVENCE	AIX EN PROVENCE
Zone 3	VIGNES (Rue des) - AIX EN PROVENCE	AIX EN PROVENCE
Zone 3	VIGNES DE MARIUS (Boulevard des) - AIX EN PROVENCE	AIX EN PROVENCE
Zone 3	VILLA ROMAINE (Traverse de la) - AIX EN PROVENCE	AIX EN PROVENCE
Zone 3	VILLEMUS (Avenue) - AIX EN PROVENCE	AIX EN PROVENCE
Zone 3	VINCENT AURIOL (Rue) - AIX EN PROVENCE	AIX EN PROVENCE
Zone 3	VINCENT PAULET (Square) - AIX EN PROVENCE	AIX EN PROVENCE
Zone 3	VINCENT SCOTTO (Square) - AIX EN PROVENCE	AIX EN PROVENCE
Zone 3	VIOLETTE (Avenue de la) - AIX EN PROVENCE	AIX EN PROVENCE
Zone 3	VITALIS (Chemin de) - AIX EN PROVENCE	AIX EN PROVENCE
Zone 3	VOIE NON DENOMMEE (.) - AIX EN PROVENCE	AIX EN PROVENCE
Zone 3	WINSTON CHURCHILL (Avenue) - AIX EN PROVENCE	AIX EN PROVENCE
Zone 3	WOLFGANG AMADEUS MOZART (Avenue) - AIX EN PROVENCE	AIX EN PROVENCE
Zone 3	YVES MONTAND (Allée) - AIX EN PROVENCE	AIX EN PROVENCE
Zone 3	ALBERT GUIGOU (Chemin) - LES MILLES	LES MILLES
Zone 3	APT (Route d') - LES MILLES	LES MILLES
Zone 3	BADESSE (Chemin de la) - LES MILLES	LES MILLES
Zone 3	BARRE ST JEAN (Chemin de la) - LES MILLES	LES MILLES
Zone 3	BARTHELEMY VERA (Chemin) - LES MILLES	LES MILLES
Zone 3	BASE AERIENNE 114 GENERAL ANDRIER (Rond-Point) - LES MILLES	LES MILLES
Zone 3	BLAQUE (Chemin de la) - LES MILLES	LES MILLES
Zone 3	CELESTIN BRESSIER (Avenue) - LES MILLES	LES MILLES
Zone 3	CHATEAUX DU MONT ROBERT (Route des) - LES MILLES	LES MILLES
Zone 3	COMMANDERIE SAINT JEAN DE MALTE (Chemin de la) - LES MILLES	LES MILLES
Zone 3	COURONNADE (Chemin de la) - LES MILLES	LES MILLES
Zone 3	DEPARTEMENTALE 9 (Route) - LES MILLES	LES MILLES
Zone 3	DEPORTES (Chemin des) - LES MILLES	LES MILLES
Zone 3	DOUZE JUILLET 1998 (Avenue du) - LES MILLES	LES MILLES
Zone 3	ENFANT (Route de l') - LES MILLES	LES MILLES
Zone 3	ESPRIT BRONDINO (Avenue) - LES MILLES	LES MILLES
Zone 3	FAISANDERIE (Chemin de la) - LES MILLES	LES MILLES
Zone 3	FONT CARRO (Chemin de) - LES MILLES	LES MILLES
Zone 3	GENERAL PAUL ANGENOT (Boulevard du) - LES MILLES	LES MILLES
Zone 3	GEORGES COUTON (Rond-Point) - LES MILLES	LES MILLES
Zone 3	HENRI DELAUNAY (Rue) - LES MILLES	LES MILLES
Zone 3	HIPPODROME (Rue de l') - LES MILLES	LES MILLES
Zone 3	JAS DE MARROC (Route du) - LES MILLES	LES MILLES
Zone 3	LOQUI (Route de) - LES MILLES	LES MILLES
Zone 3	LOUPS (Chemin des) - LES MILLES	LES MILLES
Zone 3	LUCIE AUBRAC (Rond-Point) - LES MILLES	LES MILLES
Zone 3	MALOUESSE (Chemin de) - LES MILLES	LES MILLES
Zone 3	MARCEL GUINDON (Rond-Point) - LES MILLES	LES MILLES
Zone 3	MARCEL ROCHE (Avenue) - LES MILLES	LES MILLES
Zone 3	MARCELLE ISOARD (Rue) - LES MILLES	LES MILLES
Zone 3	MERINDOLE (Chemin de la) - LES MILLES	LES MILLES
Zone 3	MONT ROBERT (Chemin du) - LES MILLES	LES MILLES
Zone 3	OLYMPE (Chemin de l') - LES MILLES	LES MILLES
Zone 3	PETIT MOULIN (Route du) - LES MILLES	LES MILLES
Zone 3	PETITE ROUTE DES MILLES (Route) - LES MILLES	LES MILLES
Zone 3	PIERRE BABOIN (Allée) - LES MILLES	LES MILLES
Zone 3	PIERRE LEYDET (Rue) - LES MILLES	LES MILLES
Zone 3	PIOLINE (Chemin de la) - LES MILLES	LES MILLES
Zone 3	PLAN D'AILLANE (Chemin du) - LES MILLES	LES MILLES
Zone 3	PLATANES (Allée des) - LES MILLES	LES MILLES
Zone 3	QUATRE NOIX (Chemin des) - LES MILLES	LES MILLES

ZONE	RUE	SECTEUR
Zone 3	RAOUL GIRAUD (Rond-Point) - LES MILLES	LES MILLES
Zone 3	RENE SAVINI (Esplanade) - LES MILLES	LES MILLES
Zone 3	ROGER FERT (Rond-Point) - LES MILLES	LES MILLES
Zone 3	ROQUEFAVOUR (Route de) - LES MILLES	LES MILLES
Zone 3	SAINT HILAIRE (Chemin de) - LES MILLES	LES MILLES
Zone 3	SAINT JEAN DE MALTE (Chemin) - LES MILLES	LES MILLES
Zone 3	SAINT JOSEPH (Avenue) - LES MILLES	LES MILLES
Zone 3	SERRE (Chemin du) - LES MILLES	LES MILLES
Zone 3	TOUR D'ARBOIS (Route de la) - LES MILLES	LES MILLES
Zone 3	TUILLERES (Chemin des) - LES MILLES	LES MILLES
Zone 3	VALETTE (Chemin de la) - LES MILLES	LES MILLES
Zone 3	VERLADET (Chemin du) - LES MILLES	LES MILLES
Zone 3	VINCENT MARSILY (Traverse) - LES MILLES	LES MILLES
Zone 3	ABEILLES (Chemin des) - LUYNES	LUYNES
Zone 3	BOUC BEL AIR (Route de) - LUYNES	LUYNES
Zone 3	CAPELASSE (Chemin de la) - LUYNES	LUYNES
Zone 3	CHENAIE (Chemin de la) - LUYNES	LUYNES
Zone 3	EMMANUEL BRUNET (Rue) - LUYNES	LUYNES
Zone 3	FONTCOUVERTE (Impasse) - LUYNES	LUYNES
Zone 3	GEORGES DUBY (Rue) - LUYNES	LUYNES
Zone 3	HENRI RODARY (Avenue) - LUYNES	LUYNES
Zone 3	LEOPOLD CARTOUX (Avenue) - LUYNES	LUYNES
Zone 3	MANU TIMONEDA (Rue) - LUYNES	LUYNES
Zone 3	MAZARGUES (Chemin de) - LUYNES	LUYNES
Zone 3	PIERRE BARTOLETTI (Rue) - LYUNES	LYUNES
Zone 3	ABBE ROUSTAN (Avenue de l') - PUYRICARD	PUYRICARD
Zone 3	ANCIEN CHEMIN D'AVIGNON (Chemin) - PUYRICARD	PUYRICARD
Zone 3	ANCIENNE ROUTE DE PARIS (Chemin) - PUYRICARD	PUYRICARD
Zone 3	ANCIENNE ROUTE DES ALPES (Route) - PUYRICARD	PUYRICARD
Zone 3	ANDRE BESSI (Avenue) - PUYRICARD	PUYRICARD
Zone 3	ANTONELLE (Chemin d') - PUYRICARD	PUYRICARD
Zone 3	ARCADES (Chemin des) - PUYRICARD	PUYRICARD
Zone 3	ARQUINS (Traverse des) - PUYRICARD	PUYRICARD
Zone 3	AVIGNON (Route d') - PUYRICARD	PUYRICARD
Zone 3	BANON (Chemin de) - PUYRICARD	PUYRICARD
Zone 3	BARTAVELLES (Rue des) - PUYRICARD	PUYRICARD
Zone 3	BASTIDE ROUGE (Chemin de la) - PUYRICARD	PUYRICARD
Zone 3	BEAULIEU (Route de) - PUYRICARD	PUYRICARD
Zone 3	BEDOULE (Chemin de la) - PUYRICARD	PUYRICARD
Zone 3	BONFILS (Chemin de) - PUYRICARD	PUYRICARD
Zone 3	BOSQUE D'ANTONELLE (Chemin de la) - PUYRICARD	PUYRICARD
Zone 3	BOSQUE DE LA MADELEINE (Chemin de la) - PUYRICARD	PUYRICARD
Zone 3	BRUCELLES (Chemin de) - PUYRICARD	PUYRICARD
Zone 3	BUISSONNE (Chemin de la) - PUYRICARD	PUYRICARD
Zone 3	CALADE (Route de la) - PUYRICARD	PUYRICARD
Zone 3	CAMILLE CLAUDEL (Rue) - PUYRICARD	PUYRICARD
Zone 3	CARRAIRE DE SALIN (Chemin de) - PUYRICARD	PUYRICARD
Zone 3	CARRAIRE DE VERGUETIER (Chemin de) - PUYRICARD	PUYRICARD
Zone 3	CARRAIRE DESTRUILLAS (Chemin des) - PUYRICARD	PUYRICARD
Zone 3	CHARLES JOANNON (Avenue) - PUYRICARD	PUYRICARD
Zone 3	CHARRETTE (Impasse de la) - PUYRICARD	PUYRICARD
Zone 3	CHASSELAS (Allée des) - PUYRICARD	PUYRICARD
Zone 3	CHATEAU D' EAU (Impasse du) - PUYRICARD	PUYRICARD
Zone 3	CHATEAU D'ALPHERAN (Chemin du) - PUYRICARD	PUYRICARD
Zone 3	CHATEAU DE LA BRILLANE (Chemin du) - PUYRICARD	PUYRICARD
Zone 3	CHATEAU DE LA CALADE (Chemin du) - PUYRICARD	PUYRICARD
Zone 3	CHAVE (Chemin de) - PUYRICARD	PUYRICARD

ZONE	RUE	SECTEUR
Zone 3	CIGALONS (Allée des) - PUYRICARD	PUYRICARD
Zone 3	CIPIERES (Chemin des) - PUYRICARD	PUYRICARD
Zone 3	COLONEL MAURICE BELLEC (Route du) - PUYRICARD	PUYRICARD
Zone 3	COQUILLADE (Rue de la) - PUYRICARD	PUYRICARD
Zone 3	COUGOURDAN (Chemin de) - PUYRICARD	PUYRICARD
Zone 3	COUTERON (Route de) - PUYRICARD	PUYRICARD
Zone 3	COUTHERON (Allée de) - PUYRICARD	PUYRICARD
Zone 3	CRUYES (Chemin des) - PUYRICARD	PUYRICARD
Zone 3	EGUILLES (Chemin d') - PUYRICARD	PUYRICARD
Zone 3	EMILE BOSSY (Place) - PUYRICARD	PUYRICARD
Zone 3	ENCLOS (Chemin de l') - PUYRICARD	PUYRICARD
Zone 3	ESTIENNE DE SAINT JEAN (Boulevard d') - PUYRICARD	PUYRICARD
Zone 3	ETOILE (Allée de l') - PUYRICARD	PUYRICARD
Zone 3	FAUCHONNE (Chemin de la) - PUYRICARD	PUYRICARD
Zone 3	FONTROUSSE (Chemin de) - PUYRICARD	PUYRICARD
Zone 3	FOUR DES BANES (Chemin du) - PUYRICARD	PUYRICARD
Zone 3	FUSAINS (Chemin des) - PUYRICARD	PUYRICARD
Zone 3	GANAY (Chemin de) - PUYRICARD	PUYRICARD
Zone 3	GANTESE (Chemin de la) - PUYRICARD	PUYRICARD
Zone 3	GARAGAI (Chemin du) - PUYRICARD	PUYRICARD
Zone 3	GARGOUILLE (Allée de la) - PUYRICARD	PUYRICARD
Zone 3	GAVOTTE (Chemin de la) - PUYRICARD	PUYRICARD
Zone 3	GENINA CLAPIER (Rue) - PUYRICARD	PUYRICARD
Zone 3	GEORGES DE FABRY (Avenue) - PUYRICARD	PUYRICARD
Zone 3	GERVAIS (Chemin des) - PUYRICARD	PUYRICARD
Zone 3	GRAND DOMAINE (Avenue du) - PUYRICARD	PUYRICARD
Zone 3	GRAND SAINT JEAN (Chemin du) - PUYRICARD	PUYRICARD
Zone 3	GRANGE AUX COQS (Chemin de la) - PUYRICARD	PUYRICARD
Zone 3	GUIENNE (Chemin de la) - PUYRICARD	PUYRICARD
Zone 3	HERITIER (Chemin de l') - PUYRICARD	PUYRICARD
Zone 3	JAVIS (Chemin les) - PUYRICARD	PUYRICARD
Zone 3	LABOURS (Impasse des) - PUYRICARD	PUYRICARD
Zone 3	LAUVES (Chemin des) - PUYRICARD	PUYRICARD
Zone 3	LEVESQUE (Chemin de) - PUYRICARD	PUYRICARD
Zone 3	LIGNANE (Chemin de) - PUYRICARD	PUYRICARD
Zone 3	LOU MISTRAOU (Place) - PUYRICARD	PUYRICARD
Zone 3	MALIVERNY (Chemin de) - PUYRICARD	PUYRICARD
Zone 3	MARIN (Chemin du) - PUYRICARD	PUYRICARD
Zone 3	MIKELY (Chemin de) - PUYRICARD	PUYRICARD
Zone 3	MOULIN (Route du) - PUYRICARD	PUYRICARD
Zone 3	NICOLAS FROMENT (Rue) - PUYRICARD	PUYRICARD
Zone 3	OLIVARY (Chemin d') - PUYRICARD	PUYRICARD
Zone 3	ORATOIRE (Place de l') - PUYRICARD	PUYRICARD
Zone 3	PASTOUREAUX (Traverse des) - PUYRICARD	PUYRICARD
Zone 3	PELERINS (Place des) - PUYRICARD	PUYRICARD
Zone 3	PLAINES (Chemin des) - PUYRICARD	PUYRICARD
Zone 3	PLATANES (Chemin des) - PUYRICARD	PUYRICARD
Zone 3	PLATRIERES (Chemin des) - PUYRICARD	PUYRICARD
Zone 3	PLUMO-GAU (Chemin de) - PUYRICARD	PUYRICARD
Zone 3	PONT (Allée du) - PUYRICARD	PUYRICARD
Zone 3	PONTES (Chemin de) - PUYRICARD	PUYRICARD
Zone 3	POULASSON (Chemin de) - PUYRICARD	PUYRICARD
Zone 3	PREMIERE DIVISION FRANCAISE LIBRE (Avenue de la) - PUYRICARD	PUYRICARD
Zone 3	PRES (Chemin des) - PUYRICARD	PUYRICARD
Zone 3	PRES DE LA BEDOULE (Chemin des) - PUYRICARD	PUYRICARD
Zone 3	PRESIDENTE (Chemin de la) - PUYRICARD	PUYRICARD
Zone 3	PUY SAINTE REPARADE (Route du) - PUYRICARD	PUYRICARD

ZONE	RUE	SECTEUR
Zone 3	PUYRICARD (Route de) - PUYRICARD	PUYRICARD
Zone 3	QUATRE PAS (Traverse des) - PUYRICARD	PUYRICARD
Zone 3	QUILLE (Chemin de la) - PUYRICARD	PUYRICARD
Zone 3	RAVIN DE GANAY (Chemin du) - PUYRICARD	PUYRICARD
Zone 3	REVEST (Chemin le) - PUYRICARD	PUYRICARD
Zone 3	ROGNES (Route de) - PUYRICARD	PUYRICARD
Zone 3	ROMARINS (Traverse des) - PUYRICARD	PUYRICARD
Zone 3	ROSAKI (Allée) - PUYRICARD	PUYRICARD
Zone 3	ROSE (Chemin de la) - PUYRICARD	PUYRICARD
Zone 3	RUISSEAU DE LA BRILLANE (Chemin du) - PUYRICARD	PUYRICARD
Zone 3	SAINT CANADET (Route de) - PUYRICARD	PUYRICARD
Zone 3	SAINT DONAT (Chemin de) - PUYRICARD	PUYRICARD
Zone 3	SAINT MARTIN (Chemin de) - PUYRICARD	PUYRICARD
Zone 3	SAINT SIMON (Chemin de) - PUYRICARD	PUYRICARD
Zone 3	SAUVAIRE (Chemin de) - PUYRICARD	PUYRICARD
Zone 3	SEBASTIEN RIZZOTTO (Square) - PUYRICARD	PUYRICARD
Zone 3	SEUIL (Route du) - PUYRICARD	PUYRICARD
Zone 3	SIMONE (Chemin de la) - PUYRICARD	PUYRICARD
Zone 3	SISTERON (Route de) - PUYRICARD	PUYRICARD
Zone 3	TACEL (Chemin de) - PUYRICARD	PUYRICARD
Zone 3	TALUS (Allée du) - PUYRICARD	PUYRICARD
Zone 3	TREVARESSE (Allée de la) - PUYRICARD	PUYRICARD
Zone 3	TREVARESSE (Chemin de la) - PUYRICARD	PUYRICARD
Zone 3	TRUILLAS (Allée des) - PUYRICARD	PUYRICARD
Zone 3	TUBASSE (Chemin de la) - PUYRICARD	PUYRICARD
Zone 3	VALENTINE (Chemin de la) - PUYRICARD	PUYRICARD
Zone 3	VERDON (Impasse du) - PUYRICARD	PUYRICARD
Zone 3	VIEILLE FERME (Allée de la) - PUYRICARD	PUYRICARD
Zone 3	VIEILLE ROUTE DE ROGNES (Route) - PUYRICARD	PUYRICARD
Zone 3	VIGNE JEUNE (Chemin de la) - PUYRICARD	PUYRICARD
Zone 3	YVETTE BONNARD (Rue) - PUYRICARD	PUYRICARD

ZONE	RUE	SECTEUR
Zone 4	ADRIEN DURBEC (Avenue) - LES MILLES	LES MILLES
Zone 4	AIME GAZEL (Place) - LES MILLES	LES MILLES
Zone 4	ALBERT COUTON (Avenue) - LES MILLES	LES MILLES
Zone 4	ALBERT DECANIS (Rue) - LES MILLES	LES MILLES
Zone 4	ALLIES (Avenue des) - LES MILLES	LES MILLES
Zone 4	ANCIENS COMBATTANTS (Square des) - LES MILLES	LES MILLES
Zone 4	ANCIENS COMBATTANTS EN AFN 1952 - 62 (Place des) - LES MILLES	LES MILLES
Zone 4	ANDRE CLAVERIE (Rue) - LES MILLES	LES MILLES
Zone 4	BEL AIR (Rue) - LES MILLES	LES MILLES
Zone 4	COMMANDERIE SAINT JEAN DE MALTE (Chemin de la) - LES MILLES	LES MILLES
Zone 4	DR REIBAUD (Avenue du) - LES MILLES	LES MILLES
Zone 4	EGLISE (Rue de l') - LES MILLES	LES MILLES
Zone 4	EMILE LAGIER (Rue) - LES MILLES	LES MILLES
Zone 4	FREDERIC MISTRAL (Avenue) - LES MILLES	LES MILLES
Zone 4	FREDERIC MISTRAL (Impasse) - LES MILLES	LES MILLES
Zone 4	GERARD PAULMYER (Allée) - LES MILLES	LES MILLES
Zone 4	HENRI REYNAUD (Rue) - LES MILLES	LES MILLES
Zone 4	HUIT MAI 1945 (Place du) - LES MILLES	LES MILLES
Zone 4	LIBERTE (Place de la) - LES MILLES	LES MILLES
Zone 4	LOUIS AMOURIQ (Avenue) - LES MILLES	LES MILLES
Zone 4	LOUIS GRANET (Rue) - LES MILLES	LES MILLES
Zone 4	LUCIENNE AUQUIER (Traverse) - LES MILLES	LES MILLES
Zone 4	MARCEL BREMOND (Cours) - LES MILLES	LES MILLES
Zone 4	MARIUS REQUIER (Avenue) - LES MILLES	LES MILLES
Zone 4	PASTEUR (Rue) - LES MILLES	LES MILLES
Zone 4	PAUL CAMOIN (Square) - LES MILLES	LES MILLES
Zone 4	PAUL MICHEL (Rue) - LES MILLES	LES MILLES
Zone 4	PONT (Rue du) - LES MILLES	LES MILLES
Zone 4	RAYMOND MAZELLA (Rue) - LES MILLES	LES MILLES
Zone 4	ROGER CHAUDON (Avenue) - LES MILLES	LES MILLES
Zone 4	RONDE (Chemin de) - LES MILLES	LES MILLES
Zone 4	SAINT PONS (Rue) - LES MILLES	LES MILLES
Zone 4	SERRE (Impasse du) - LES MILLES	LES MILLES
Zone 4	SOUVENIR FRANCAIS (Rue du) - LES MILLES	LES MILLES
Zone 4	ABBE BLAIZE (Square) - AIX EN PROVENCE	LUYNES
Zone 4	ALBERT (Rue d') - LUYNES	LUYNES
Zone 4	ALBERTIN (Place) - LUYNES	LUYNES
Zone 4	ALCIDE (Rue) - LUYNES	LUYNES
Zone 4	AMANDIERS (Allée des) - LUYNES	LUYNES
Zone 4	ANDRE CHAMSON (Avenue) - LUYNES	LUYNES
Zone 4	ANNA CANHI (Rue) - LUYNES	LUYNES
Zone 4	ARBOUSIERS (Rue des) - LUYNES	LUYNES
Zone 4	BALANCE (Allée de la) - LUYNES	LUYNES
Zone 4	BELIER (Impasse du) - LUYNES	LUYNES
Zone 4	BONS VOISINS (Impasse des) - LUYNES	LUYNES
Zone 4	BOUTIERE (Chemin) - LUYNES	LUYNES
Zone 4	CAIRE (Boulevard) - LUYNES	LUYNES
Zone 4	CAMELIAS (Allée des) - LUYNES	LUYNES
Zone 4	CAMILLE CAIRE (Rue) - LUYNES	LUYNES
Zone 4	CAPRICORNE (Allée du) - LUYNES	LUYNES
Zone 4	CHENES (Rue des) - LUYNES	LUYNES
Zone 4	CIGALES (Impasse des) - LUYNES	LUYNES
Zone 4	COLOMBES (Place des) - LUYNES	LUYNES
Zone 4	ECOLES (Chemin des) - LUYNES	LUYNES
Zone 4	ELIE JEAN dit NONO (Rue) - LUYNES	LUYNES
Zone 4	EMILE BOURON (Rue) - LUYNES	LUYNES
Zone 4	ERABLES (Rue des) - LUYNES	LUYNES

ZONE	RUE	SECTEUR
Zone 4	FERRATO GAMARRA (Boulevard) - LUYNES	LUYNES
Zone 4	FRANCOIS VIDAL (Avenue) - LUYNES	LUYNES
Zone 4	GEMEAUX (Allée des) - AIX EN PROVENCE	LUYNES
Zone 4	GENETS (Rue des) - LUYNES	LUYNES
Zone 4	HENRY (Rue) - LUYNES	LUYNES
Zone 4	HIRONDELLES (Allée des) - LUYNES	LUYNES
Zone 4	JEANINE MAVEL (Avenue) - LUYNES	LUYNES
Zone 4	JEANNE DE SEGUR (Rue) - LUYNES	LUYNES
Zone 4	JOSEPHINE CAIRE (Avenue) - LUYNES	LUYNES
Zone 4	LEI PERDIGAU (Allée) - LUYNES	LUYNES
Zone 4	LIBERATEURS (Avenue des) - AIX EN PROVENCE	LUYNES
Zone 4	LIBERATION (Place de la) - LUYNES	LUYNES
Zone 4	LODENA (Allée de) - LUYNES	LUYNES
Zone 4	LOU GALOUBET (Allée) - LUYNES	LUYNES
Zone 4	LOUIS BRUNET (Rond-Point) - LUYNES	LUYNES
Zone 4	MAGNOLIAS (Allée des) - LUYNES	LUYNES
Zone 4	MARIE MAURON (Rue) - LUYNES	LUYNES
Zone 4	MESANGES (Allée des) - LUYNES	LUYNES
Zone 4	MORAZZANI (Chemin) - AIX EN PROVENCE	LUYNES
Zone 4	MOULIN A VENT (Allée du) - LUYNES	LUYNES
Zone 4	MURIERS (Impasse des) - LUYNES	LUYNES
Zone 4	NATIONALE 8 (Route) - LUYNES	LUYNES
Zone 4	OLIVIERS (Allée des) - LUYNES	LUYNES
Zone 4	PINSONS (Allée des) - LUYNES	LUYNES
Zone 4	POISSONS (Place des) - AIX EN PROVENCE	LUYNES
Zone 4	QUATRE VENTS (Traverse des) - LUYNES	LUYNES
Zone 4	RENE CAIRE (Rue) - LUYNES	LUYNES
Zone 4	RENE DECASTILLE (Square) - LUYNES	LUYNES
Zone 4	ROBERT DAUGEY (Avenue) - LUYNES	LUYNES
Zone 4	ROSEAUX (Rue des) - LUYNES	LUYNES
Zone 4	SAGITTAIRE (Allée du) - AIX EN PROVENCE	LUYNES
Zone 4	SERGE ATTARD (Allée) - LUYNES	LUYNES
Zone 4	STADE (Impasse du) - LUYNES	LUYNES
Zone 4	TAMBOURINAIRES (Rue des) - LUYNES	LUYNES
Zone 4	TILLEULS (Allée des) - LUYNES	LUYNES
Zone 4	TULIPIERS (Rue des) - LUYNES	LUYNES
Zone 4	VERSEAU (Allée du) - AIX EN PROVENCE	LUYNES
Zone 4	VIEILLE BASTIDE (Avenue de la) - LUYNES	LUYNES
Zone 4	AUBRES D' OR (Impasse des) - PUYRICARD	PUYRICARD
Zone 4	BUIS (Allée des) - PUYRICARD	PUYRICARD
Zone 4	CAMPAGNE JALIFIE (Rue) - PUYRICARD	PUYRICARD
Zone 4	CAMUS (Boulevard des) - PUYRICARD	PUYRICARD
Zone 4	CARDINAL DE GRIMALDI (Avenue du) - PUYRICARD	PUYRICARD
Zone 4	CARELLE (Boulevard de) - PUYRICARD	PUYRICARD
Zone 4	CASTELLAS (Chemin du) - PUYRICARD	PUYRICARD
Zone 4	COMBATTANTS (Place des) - PUYRICARD	PUYRICARD
Zone 4	ECOLES (Chemin des) - PUYRICARD	PUYRICARD
Zone 4	EGLISE (Place de l') - PUYRICARD	PUYRICARD
Zone 4	EGLISE (Traverse de l') - PUYRICARD	PUYRICARD
Zone 4	ENCLOS (Rue de l') - PUYRICARD	PUYRICARD
Zone 4	FIGUIERS (Rue des) - PUYRICARD	PUYRICARD
Zone 4	GERMAIN REYNIER (Rue) - PUYRICARD	PUYRICARD
Zone 4	GINETTE CAU (Rue) - PUYRICARD	PUYRICARD
Zone 4	JACQUES DE REGIS (Avenue) - PUYRICARD	PUYRICARD
Zone 4	JEAN BOULITREAU (Rond-Point) - PUYRICARD	PUYRICARD
Zone 4	JEAN ORSINI (Avenue) - PUYRICARD	PUYRICARD
Zone 4	JULES ROLLAND (Rue) - PUYRICARD	PUYRICARD

ZONE	RUE	SECTEUR
Zone 4	LUCIE DAUMAS (Rue) - PUYRICARD	PUYRICARD
Zone 4	MAGNOLIAS (Impasse des) - PUYRICARD	PUYRICARD
Zone 4	MAITRE PELOUTIER (Rue) - PUYRICARD	PUYRICARD
Zone 4	MARCEL ESCOFFIER (Traverse) - PUYRICARD	PUYRICARD
Zone 4	OLIVIER (Rue des) - PUYRICARD	PUYRICARD
Zone 4	PALERNE (Boulevard de) - PUYRICARD	PUYRICARD
Zone 4	PEPE ROSSO (Square) - PUYRICARD	PUYRICARD
Zone 4	PIERRE GAY (Avenue) - PUYRICARD	PUYRICARD
Zone 4	PIOU PIOU (Chemin) - PUYRICARD	PUYRICARD
Zone 4	PREFET DE MORANT (Place) - PUYRICARD	PUYRICARD
Zone 4	PRINCIPALE (Rue) - PUYRICARD	PUYRICARD
Zone 4	ROSTOLANE (Avenue de la) - PUYRICARD	PUYRICARD
Zone 4	ROUREBEU (Allée des) - PUYRICARD	PUYRICARD
Zone 4	SAN PEYRES (Avenue de) - PUYRICARD	PUYRICARD
Zone 4	SOURCE (Traverse de la) - PUYRICARD	PUYRICARD
Zone 4	TOULOUBRE (Avenue de la) - PUYRICARD	PUYRICARD
Zone 4	VERTE CAMPAGNE (Avenue) - PUYRICARD	PUYRICARD
Zone 4	WALDECK ROUSSEAU (Place) - PUYRICARD	PUYRICARD

Zonages Centre Ville

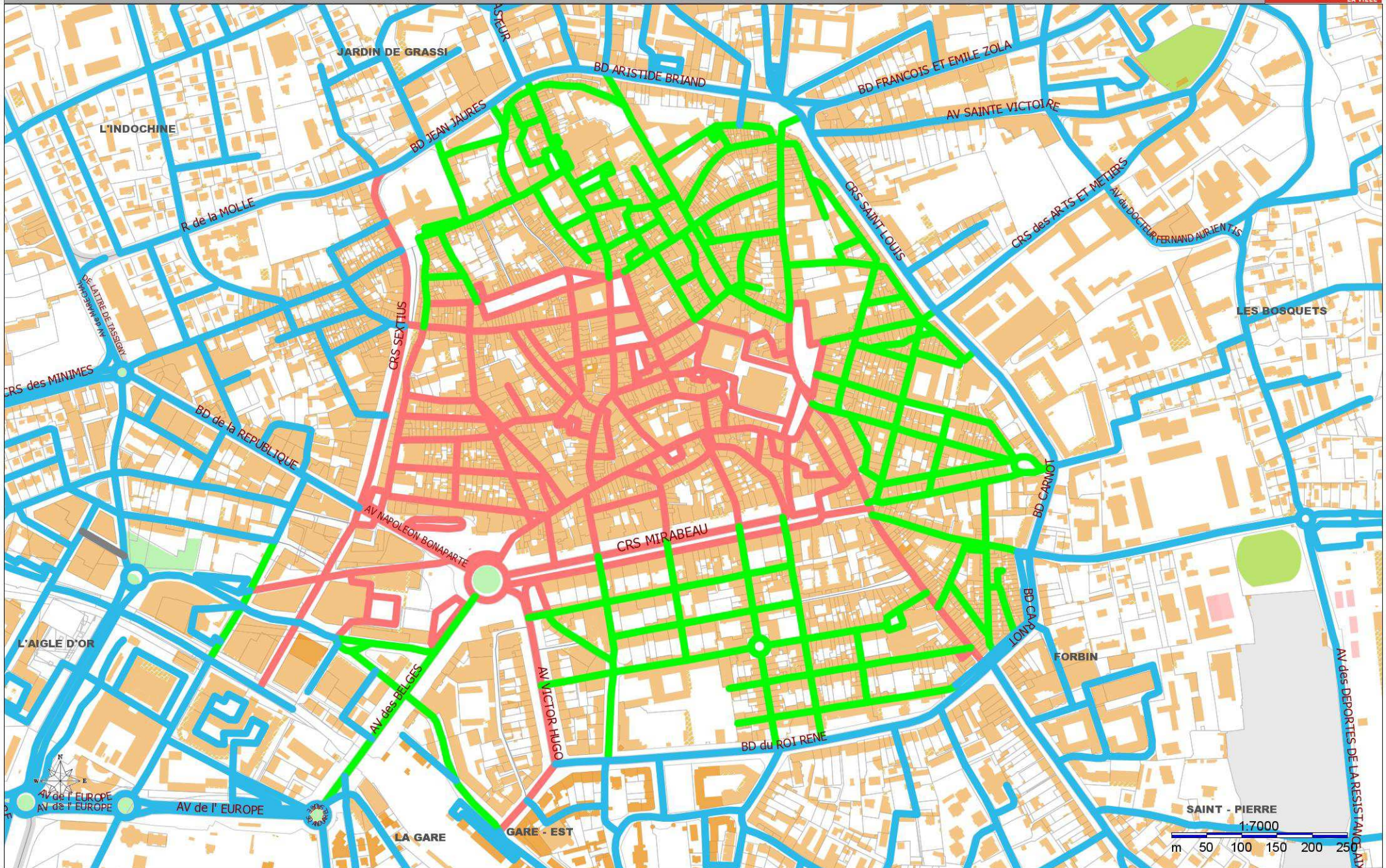

Zonages Les Milles



Zonages - Luynes

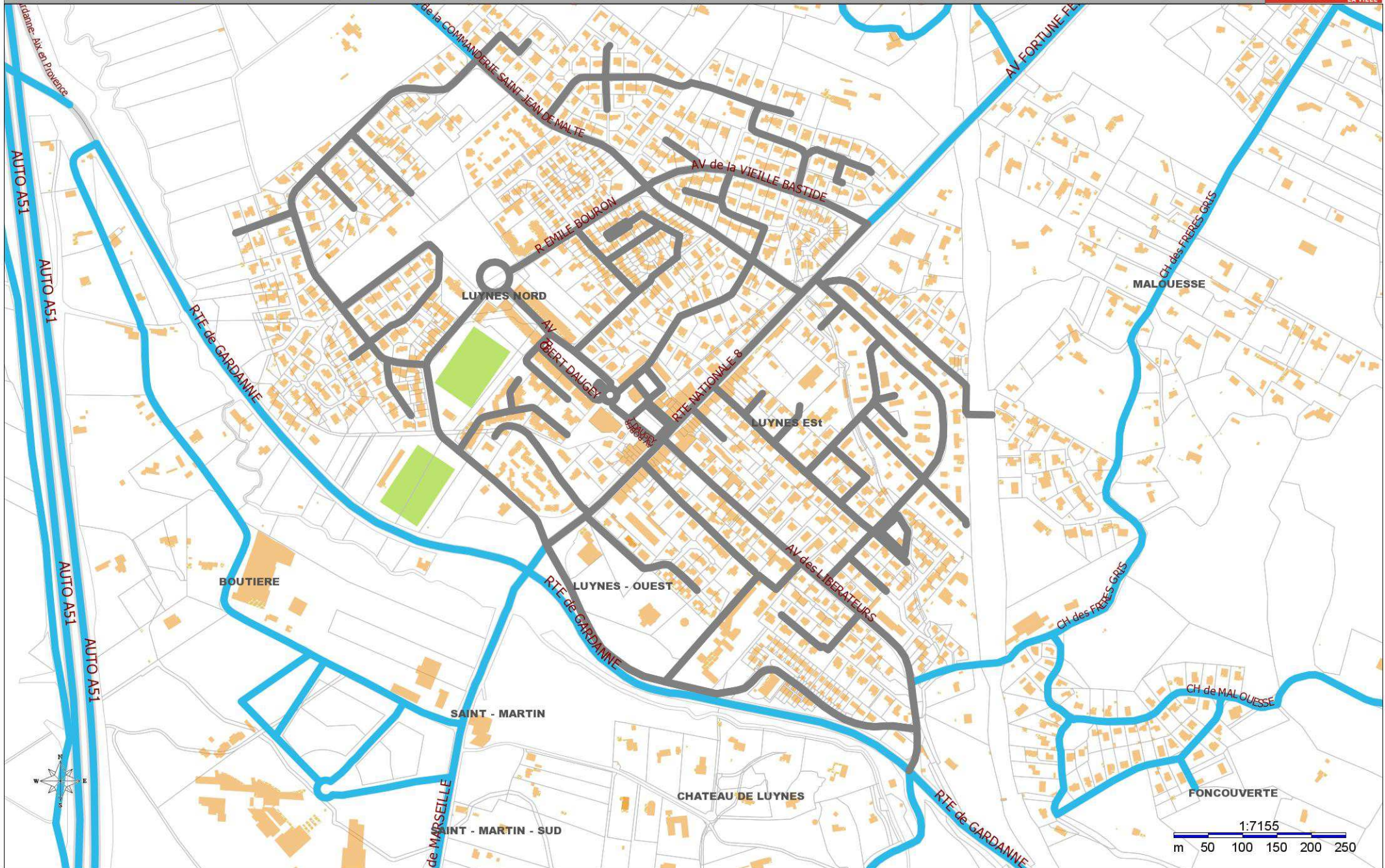

Zonages - Puyricard



Parc Jourdan
Zonage pour manifestations

document:
PLAN
DE MASSE

designation:	date:	nom du fichier:	échelle:	n document	Ville d'Aix en Provence
DIRECTION DES ESPACES VERTS	oct. 2015	G:\	1/1000	1	

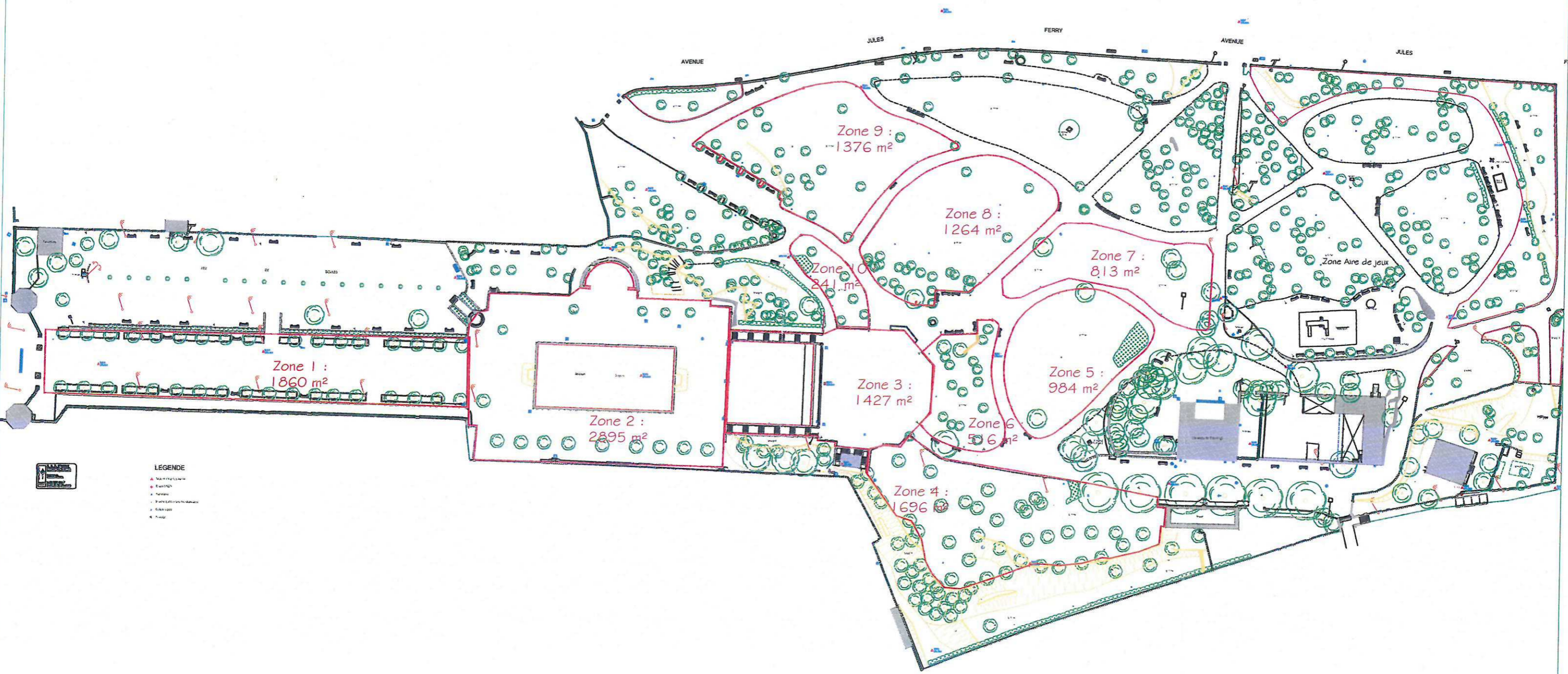

LEGENDE

- ▲ Monument
- Eau
- Aire de jeux
- Parclet
- Aire de jeux
- Aire de jeux
- Aire de jeux
- Aire de jeux

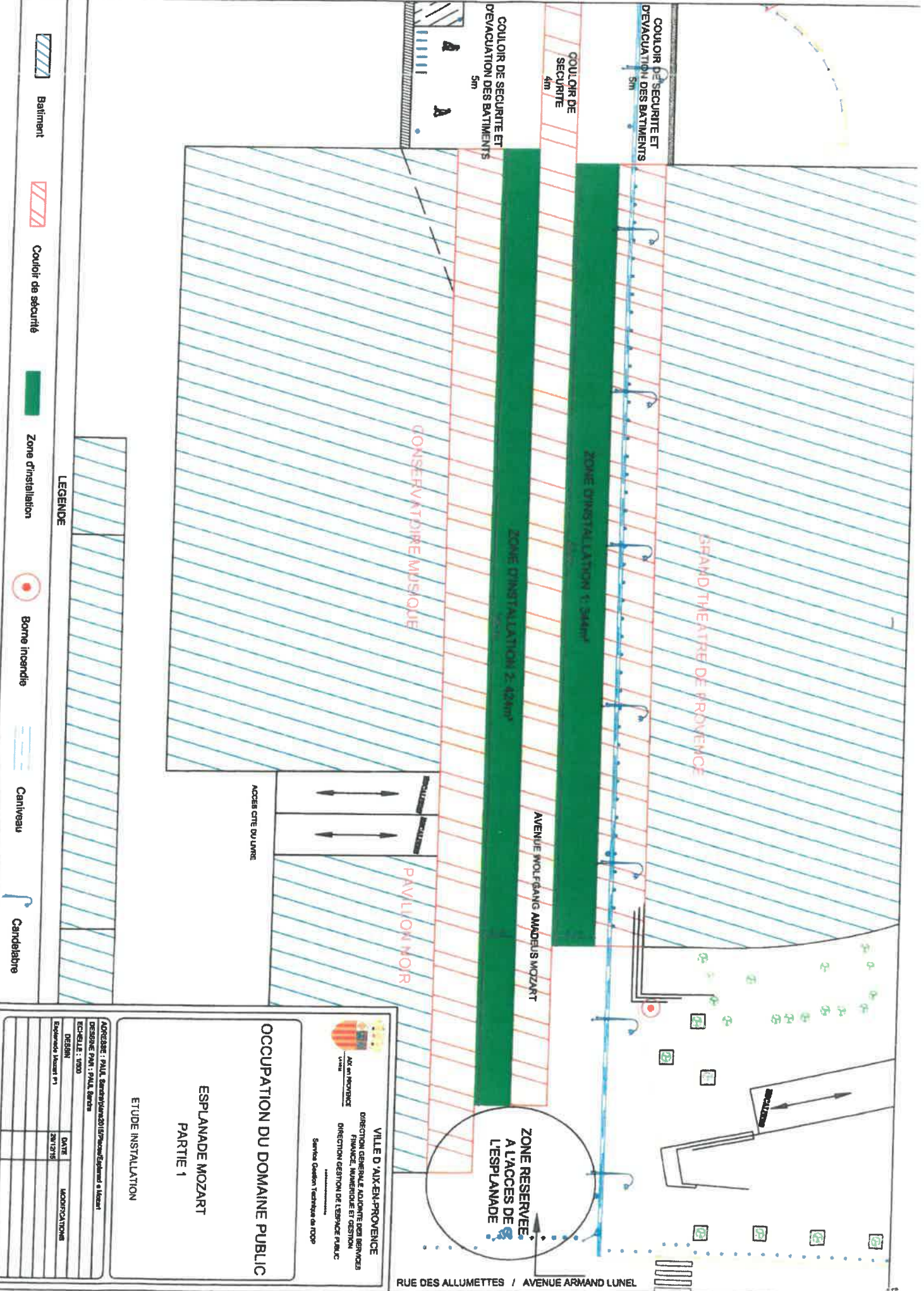

VILLE D'AIKEN-PROVENCE
 DIRECTION GENERALE ADONTE DES SERVICES
 FINANCE, MAIRIE ET GESTION
 DIRECTION REGION DE L'ESPACE PUBLIC
 Service Gestion Technique de TROP

OCCUPATION DU DOMAINE PUBLIC
ESPLANADE MOZART
PARTIE 1
 ETUDE D'INSTALLATION

ADRESSE : PAUL, Saint-Yves/201 (Provence/Edouard e Akout)
 DESIGNE PAUL : PAUL, Service
 ECHELLE : 1/500
 DESIGN :
 Date de l'installation : 20/12/15
 DATE :
 L'ADRESSE :

AVENUE DE GRENADE

ZONE RESERVEE
A TACCES DE
L'ESPLANADE

INFO
ENERGIE

AUTO-ECOLE
R.E.D.F.

COULOIR DE SECURITE ET
EVACUATION DES BATIMENTS
5m

ZONE NON AUTORISEE

ZONE NON AUTORISEE

HOTEL RENAISSANCE

EMPLACEMENT TERRASSE

LEGENDE



Batiment



Couloir de sécurité



Zone d'installation



Zone non autorisée



Cantivenu



Candelabre

AVENUE MOI FGANG AMADEUS MOZART

ZONE D'INSTALLATION 3 50m²

ZONE D'INSTALLATION 4 100m²

COULOIR DE SECURITE
5m

COULOIR DE SECURITE ET
EVACUATION DES BATIMENTS
5m



VILLE D'AIIX-EN-PROVENCE
11 rue de la République
13100 Aix-en-Provence

DIRECTION GENERALE ADJOINTE DES SERVICES
FINANCE, MANUELIQUE ET GESTION
DIRECTION GESTION DE L'ESPACE PUBLIC
Service Gestion Technique de l'oeuv

OCCUPATION DU DOMAINE PUBLIC

ESPLANADE MOZART
PARTIE 2

ETUDE INSTALLATION

ADRESSE : PAUL SANDOZ/avenue d'Irène et de Marie
DESIGNÉ PAR : PAUL SANDOZ
ECHAELLE : 1/500

DESIGNÉ	DATE	MODIFICATIONS
Esplanade Mozart P2	20/11/16	

Document à usage interne réservé à la Ville d'Aix-en-Provence. Toute réimpression est interdite.

2021

Recueil des tarifs des services publics de la Ville d'Aix-en-Provence



Sommaire

THEME « VIE QUOTIDIENNE »

DGAS CULTURE PATRIMOINE ATTRACTIVITE MUSEES	
CONSERVATOIRE DARIUS MILHAUD	19
Tarifification de prestations artistiques	19
Visites de groupe du Conservatoire	19
Billetterie concert et spectacle de la saison artistique	19-21
MUSEE GRANET ET SES ANNEXES	22
I. Droits d'entrée pour les individuels	23-24
II. Tarifification pour les groupes hors scolaires	25-26
III. Tarifification pour les groupes scolaires	26-27
IV. Tarifification pour les groupes scolaires, centres de loisirs hors Pays d'Aix et groupes sociaux	27
V. Tarifification pour les partenariats	27
VI. Tarifification pour les Comités d'Entreprises (CE)	28
VII. Tarifification ventes Office de Tourisme (OT) – Pass Aix'Expérience	28-29
DIRECTION MUSEES	30
I. Droit d'entrée	30-31
II. Ateliers hors temps scolaire	31
III. Prêt de collection et de mobilier conventionnés	31
DIRECTION GENERALE DES SERVICES TECHNIQUES	
<i>DGSTA BATIMENTS ET GRANDS EQUIPEMENTS</i>	
DIRECTION ARCHEOLOGIE ET MUSEUM	32
I. Droit d'entrée Museum d'Histoire Naturelle	32
II. Animations (ateliers scolaires et ateliers conventionnés)	33
III. Ateliers hors temps scolaire	33
IV. Prêt de collection et de mobilier conventionnés	34
DGAS QUALITE DE VIE	
SERVICE SENIORS ET INTERGENERATIONNEL	35
I. Prestations à destination des seniors	35
DIRECTION DES SPORTS	36
I. Droit d'entrée dans les tennis et terrains de padel municipaux	36

THEME « DEVELOPPEMENT ET RAYONNEMENT »

DIRECTION GENERALE DES SERVICES

DIRECTION INFORMATION COMMUNICATION PROTOCOLE EVENEMENTIEL	39
I. Tirages papier et numérique	39
II. Gratuité	39
III. Exploitation non commerciale	39
IV. Exploitation commerciale	39

DIRECTION GENERALE DES SERVICES TECHNIQUES

<i>DGSTA INFRASTRUCTURES ET DEPLACEMENTS</i>	
DIRECTION DEPLACEMENTS, TAXIS ET CHAUFFAGE URBAIN	40
I. Droits de stationnement des véhicules à usage de taxi	40

DGAS URBANISME ET AMENAGEMENT

DIRECTION URBANISME REGLEMENTAIRE	41
I. Reproduction de documents d'urbanisme sur support papier	41
II. Copies d'après documents (texte, plans, images)	41
III. Plan filaire	42
IV. Scan d'après papiers sur CD-Rom ou clé USB	42
V. Reproduction de documents d'urbanisme sur support numérique	42

THEME « ENVIRONNEMENT ET QUALITE DE VIE »

DGAS RESSOURCES HUMAINES ET SERVICES AUX PUBLICS

DIRECTION SERVICES AUX PUBLICS – Complexe Animalier de l'Arbois		45
I. Restitution des animaux mis en fourrière		45
II. Identification animaux		45
III. Adoption		45
IV. Abandon volontaire		45
V. Accueil à la fourrière pour les communes limitrophes conventionnées		45

DGAS QUALITE DE VIE

DIRECTION SANTE PUBLIQUE ET HANDICAP		46
I. Vaccinations		46-47
II. Consultations		47-48
III. Santé environnementale		48

THEME « OCCUPATION DU DOMAINE PUBLIC ET VALORISATION DU PATRIMOINE COMMUNAL »

DGAS CULTURE PATRIMOINE MUSEES ATTRACTIVITE	
MUSEE GRANET ET SES ANNEXES	51
I. Prestation soumises au régime de TVA normal en vigueur	51-54
II. Manifestations privées du Musée Granet	54
CONSERVATOIRE DARIUS MILHAUD	55
I. Locations de locaux	55
II. Mise à disposition de personnel	55-56
DIRECTION CULTURE	57
I. Mise à disposition de l'Amphithéâtre de la Verrière	57
II. Mise à disposition de la salle Armand Lunel	57-58
III. Théâtre Nô	58-59
BOIS DE L'AUNE	60
I. Mise à disposition des espaces de la salle du Bois de l'Aune	60

DGAS QUALITE DE VIE	
DIRECTION DES SPORTS	61
I. Salon des sports	61-62
II. Manifestations sportives, événements et publications	63
III. Location des salles de réunions aux entreprises privées	63-64
IV. Location des salles de réunions aux associations (hors clubs sportifs aixois) et aux institutions	64-65
V. Location des salles aux clubs sportifs aixois	66
VI. Location d'équipements sportifs à des entreprises privées	67
VII. Location d'équipements sportifs aux écoles (hors aide départementale et régionale) et établissements publics	67
VIII. Location du terrain stabilisé de la Pioline à des entreprises ou organismes privés	67
DIRECTION JEUNESSE PETITE ENFANCE ENFANCE	68
I. Utilisation site espace jeunesse	68

DGAS RESSOURCES HUMAINES ET SERVICES AUX PUBLICS

DIRECTION SERVICES AUX PUBLICS – Formalités citoyennes		69
I.	Concession Temporaires (sans caveaux)	69
II.	Concessions Temporaire pour caveaux	69
III.	Concessions de Terrain perpétuelle	69
IV.	Concession Mini caveaux	70
V.	Caveaux	70
VI.	Columbarium	70
VII.	Cavernes	71
VIII.	Dépositaire	71
IX.	Taxes funéraires	71

DIRECTION GENERALE DES SERVICES TECHNIQUES

<i>DGSTA INFRASTRUCTURES ET DEPLACEMENTS</i>		
DIRECTION GESTION DE VOIRIE		72
I.	Droits de Voirie – Occupation temporaire du domaine public (chantiers divers)	73-75
II.	Droits de voirie – Occupation temporaire du domaine public	76
III.	Droits de voirie – Badges d'accès divers et télécommande	76
IV.	Droits de voirie – transports exceptionnels	77
V.	Boîtes aux lettres et/ou boîtes de stockage courrier	77
VI.	Supports pour alimentation électrique aérienne provisoire de chantier	77-78
VII.	Intervention de l'astreinte de la ville	78
VIII.	Intervention des services de la DAST Infrastructures de la Ville	79
IX.	Location de fourreaux et infrastructures de télécommunication propriété de la Ville d'Aix-en-Provence	80
X.	Redevance pour Occupation du Domaine Public par des Réseaux privés secs (enterrés ou aériens) ou humide (enterrés)	81

DIRECTION GENERALE DES SERVICES

DIRECTION CITOYENNETE ET PROXIMITE		82
I.	Location bureau	83
II.	Petites salles	84
III.	Salles moyennes	85-86
IV.	Grandes salles	87-91

DGAS FINANCE NUMERIQUE ET GESTION	
DIRECTION GESTION ESPACE PUBLIC	94
TITRE PREMIER – LES MARCHES ET LES FOIRES	94
1 ^{ère} section : marchés alimentaires et non alimentaires	94-95
2 ^{ème} section : marchés aux chrysanthèmes et aux sapins	95
3 ^{ème} section : cartes numériques des CNS	95
TITRE DEUXIEME - ANIMATION SUR LE DOMAINE PUBLIC ET DANS LES PARCS ET JARDINS	96
1 ^{ère} section : manifestations, tournages, vide-greniers	96-98
2 ^{ème} section : cirques et fêtes foraines	99
3 ^{ème} section : parcs et jardins	100-101
TITRE TROISIEME - OCCUPATION DU DOMAINE PUBLIC	102
1 ^{ère} section : mobiliers et dispositifs divers	102-104
2 ^{ème} section : fourgons-magasins, boxes, kiosques et baladeuses, véhicules fourgons-magasins servant à la vente de pizzas et autre alimentaire	105-106
3 ^{ème} section : sanitaires à usage public	106
4 ^{ème} section : terrasses des cafés, bars, restaurants, brasseries ou tout autre établissement	106-108
Annexes	
Etat des rues (23 pages)	
Plan centre-ville	
Plan Les Milles	
Plan Luynes	
Plan Puyricard	
Plan parcs et jardins	
Plan Esplanade Mozart	

DIRECTION CONSERVATOIRE DARIUS MILHAUD

Domaine et lieu de Prestation	Type de tarification	TARIF 2020	TARIF 2021	Variation effective
DIRECTION CONSERVATOIRE DARIUS MILHAUD_ Tarification de Prestations Artistiques	Chef d'Orchestre- Répétition + Spectacle	1 592,20 €	1 611,00 €	1,18%
	Musicien 1er catégorie- Répétition + Spectacle	795,90 €	805,00 €	1,14%
	Musicien 2ième catégorie- Répétition + Spectacle	238,70 €	241,00 €	0,96%
	Chorégraphie- Répétition + Spectacle	795,90 €	805,00 €	1,14%
	Technicien du Spectacle- Répétition + Spectacle	398,20 €	403,00 €	1,21%
	DIRECTION CONSERVATOIRE DARIUS MILHAUD_ Visites de Groupe du Conservatoire	Visite d'une durée de 45 minutes- Groupe de 20 à 50 personnes	104,20 €	105,00 €
Visite d'une durée de 1h30- Groupe de 20 à 50 personnes		208,40 €	211,00 €	1,25%
DIRECTION CONSERVATOIRE DARIUS MILHAUD_ Billeterie Concerts et Spectacle de la saison artistique	CATEGORIE A			
	Spectacles avec des artistes invités exceptionnels- Tarif plein	30,00 €	30,00 €	0,00%

Domaine et lieu de Prestation	Type de tarification	TARIF 2020	TARIF 2021	Variation effective	
DIRECTION CONSERVATOIRE DARIUS MILHAUD _ Billetterie Concerts et Spectacle de la saison artistique	Spectacles avec des artistes invités exceptionnels- Tarif Réduit	20,00 €	20,00 €	0,00%	
	Spectacles avec des artistes invités exceptionnels- Exonération	Gratuit	GRATUIT		
	CATEGORIE B				
	Spectacles avec musiciens ou artistes professionnels- Tarif plein	25,00 €	25,00 €	0,00%	
	Spectacles avec musiciens ou artistes professionnels- Tarif Réduit	15,00 €	15,00 €	0,00%	
	Spectacles avec musiciens ou artistes professionnels- Exonération	Gratuit	GRATUIT		
	CATEGORIE C				
	Concerts symphoniques Spectacles avec des artistes invités- Tarif plein	20,00 €	20,00 €	0,00%	
	Concerts symphoniques Spectacles avec des artistes invités- Tarif Réduit	10,00 €	10,00 €	0,00%	
	Concerts symphoniques Spectacles avec des artistes invités- Exonération	Gratuit	GRATUIT		

Domaine et lieu de Prestation	Type de tarification	TARIF 2020	TARIF 2021	Variation effective
DIRECTION CONSERVATOIRE DARIUS MILHAUD_ Billeterie Concerts et Spectacle de la saison artistique	CATEGORIE D			
	Spectacles de la saison artistique- Tarif plein	15,00 €	15,00 €	0,00%
	Spectacles de la saison artistique- Tarif Réduit	5,00 €	5,00 €	0,00%
	Spectacles de la saison artistique- Exonération	Gratuit	GRATUIT	
	CATEGORIE E			
	Conférences- Workshop- Concerts pédagogiques- Tarif plein	10,00 €	10,00 €	0,00%
	Conférences- Workshop- Concerts pédagogiques- Tarif Réduit	5,00 €	5,00 €	0,00%
	Conférences- Workshop- Concerts pédagogiques- Exonération	Gratuit	GRATUIT	
	CATEGORIE F			
	Spectacles à caractère uniquement pédagogique- Exonération	Gratuit	GRATUIT	

La gratuité est applicable sur présentation de pièces justificatives aux personnes suivantes :

- -18 ans
- Etudiant -26 ans
- Enseignants de l'Ecole Supérieure d'Art Félix CICCOLINI
- Bénéficiaire du RSA (justificatif datant de moins de 3 mois)
- Chômeur de longue durée (inscrits depuis plus de 6 mois et munis d'un justificatif de moins de 3 mois)
- Bénéficiaire de l'aide sociale (CAF), minimum vieillesse et invalidité
- Détenteur de cartes en cours de validité Icom, Icomos, AGCCPF
- Détenteur d'une carte de presse (inclus 1 accompagnateur)
- Détenteur de la carte du Ministère de la Culture (en cours de validité) (inclus 1 accompagnateur)
- Détenteur de la carte culture Aix-Marseille Université
- Détenteur de la carte CMI ou handicap
- Détenteur carte adhérent CCAS
- Adhérent de l'association des amis du Musée GRANET
- Adhérent de l'association Maison des artistes
- Adhérent de l'association Cultures du coeur (dans la limite du quota à disposition de l'association)
- Abonnés du Musée GRANET
- Mécènes et partenaires de l'exposition (dans la limite du nombre figurant au contrat de Mécénat ou de partenariat)
- Guides conférenciers nationaux, internationaux et régionaux agréés

Tarifs réduits applicable sur présentation de justificatifs en cours de validité

- *présentation d'un billet du Mucem datant de moins de 6 mois*
- *Apprentis jusqu'à 25 ans*
- *Handicapés : 1 accompagnateur, sur présentation de la carte d'handicapé*
- *Achat en nombre à partir de 15 places achetées*

Entrée libre le 1er dimanche du mois hors période estivale

Domaine et lieu de Prestation	Type de tarification	TARIF 2020	TARIF 2021	Variation effective
DIRECTION MUSEES ET PATRIMOINE CULTUREL_ Droits D'entrée Pour Individuels MUSEE GRANET				
	Entrée exposition temporaire d'été- le billet tarif plein	8,00 €	11,00 €	37,50%
	Entrée exposition temporaire d'été- le billet tarif réduit	6,00 €	9,00 €	50,00%
	Entrée exposition "Pharaon, Osiris et la Momie" du 1/1/2021 à la fin de l'exposition- le billet tarif plein		8,00 €	CREATION
	Entrée exposition "Pharaon, Osiris et la Momie" du 1/1/2021 à la fin de l'exposition- le billet tarif réduit		6,00 €	CREATION
	Entrée hors exposition temporaire d'été- le billet tarif plein	6,00 €	6,00 €	0,00%
	Entrée hors exposition temporaire d'été- le billet tarif réduit	5,00 €	5,00 €	0,00%

Domaine et lieu de Prestation	Type de tarification	TARIF 2020	TARIF 2021	Variation effective
DIRECTION MUSEES ET PATRIMOINE CULTUREL_ Droits D'entrée Pour Individuels MUSEE GRANET	Visite guidée (en plus du droit d'entrée)- le billet	4,00 €	4,00 €	0,00%
	Audioguide- location	3,00 €	3,00 €	0,00%
	Audioguide enfants- location	2,00 €	2,00 €	0,00%
	Livret jeux enfants- sur demande à l'accueil du Musée	Gratuit	GRATUIT	
	Carte abonnement- tarif annuel	25,00 €	25,00 €	0,00%
	Ateliers individuels et stages enfants (de 14h à 16h30) forfait par enfant	5,00 €	5,00 €	0,00%
	Ateliers individuels et stages enfants et/ou adultes forfait par personne	5,00 €	5,00 €	0,00%
	Billetterie GRANET - Exposition temporaire HOCKNEY- Tarif plein	- €	11,00 €	CREATION
	Billetterie GRANET - Exposition temporaire HOCKNEY- Tarif réduit	- €	9,00 €	CREATION
	PASS Musées (saisonnalité hiver)	12,00 €	12,00 €	0,00%
	PASS Musées (saisonnalité été)	15,00 €	15,00 €	0,00%

Domaine et lieu de Prestation	Type de tarification	TARIF 2020	TARIF 2021	Variation effective
DIRECTION MUSEES ET PATRIMOINE CULTUREL_ Tarification pour les Groupes Hors Scolaires MUSEE GRANET	à partir de 15 (dans la limite de 30 personnes "accompagnateur inclus" entrées payantes réservées)- droit d'entrée par personne - hors exposition	5,00 €	5,00 €	0,00%
	Exposition Pharaon, Osiris et les Monies du 1/1/2021 à la fin de l'exposition -à partir de 15 (dans la limite de 30 personnes "accompagnateur inclus" entrées payantes réservées)- par personne -	- €	6,00 €	CREATION
	Exposition Temporaire HOCKNEY-à partir de 15 (dans la limite de 30 personnes "accompagnateur inclus" entrées payantes réservées)- par personne - exposition temporaire d'été	- €	9,00 €	CREATION
	Visite guidée 1H - avec un médiateur du Musée GRANET- droit d'entrée + tarif réduit	65,00 €	65,00 €	0,00%

Domaine et lieu de Prestation	Type de tarification	TARIF 2020	TARIF 2021	Variation effective
DIRECTION MUSEES ET PATRIMOINE CULTUREL_ Tarification pour les Groupes Hors Scolaires MUSEE GRANET	Visite guidée 1H30 - avec un médiateur du Musée GRANET- droit d'entrée + tarif réduit	85,00 €	85,00 €	0,00%
	Location audiophone obligatoire pour les droits de parole- forfait pour le groupe	35,00 €	35,00 €	0,00%
	Location audiophone pour les médiateurs de l'Office de Tourisme forfait pour le groupe	15,00 €	15,00 €	0,00%
DIRECTION MUSEES ET PATRIMOINE CULTUREL_ Tarification pour les Groupes Scolaires MUSEE GRANET	droit d'entrée- dans le cadre d'une visite organisée par leur établissement	Gratuit	Gratuit	
	médiations- pour les écoles, collèges, lycées et centres de loisirs du territoire du pays d'Aix	Gratuit	Gratuit	
	droit de parole - enseignant dans le cadre scolaire	Gratuit	Gratuit	

Domaine et lieu de Prestation	Type de tarification	TARIF 2020	TARIF 2021	Variation effective
DIRECTION MUSEES ET PATRIMOINE CULTUREL_ Tarification pour les Groupes Scolaires MUSEE GRANET	médiations étudiants -dans le cadre d'une visite organisée par leur établissement ou par une association étudiante	20,00 €	20,00 €	0,00%
DIRECTION MUSEES ET PATRIMOINE CULTUREL_ Tarification pour les Groupes Scolaires et Centres de Loisirs Hors Pays d'Aix MUSEE GRANET	visite/atelier- Forfait 1H00	21,00 €	21,00 €	0,00%
	visite/atelier- Forfait 1H30	26,00 €	26,00 €	0,00%
	visite/atelier- Forfait 2H00	31,00 €	31,00 €	0,00%
	visite/atelier- Forfait 2H30	36,00 €	36,00 €	0,00%
DIRECTION MUSEES ET PATRIMOINE CULTUREL_ Tarification pour les Partenariats MUSEE GRANET	billetterie GRANET + MUCEM achat d'un billet dans l'un des deux partenaires donne accès à une entrée à tarif réduit valable 6 mois dans le second musée- le billet - hors exposition temporaire d'été	5,00 €	5,00 €	0,00%
DIRECTION MUSEES ET PATRIMOINE CULTUREL_ Tarification pour les Partenariats MUSEE GRANET	billetterie GRANET + MUCEM achat d'un billet dans l'un des deux partenaires donne accès à une entrée à tarif réduit valable 6 mois dans le second musée- le billet - exposition temporaire d'été	6,00 €	6,00 €	0,00%

Domaine et lieu de Prestation	Type de tarification	TARIF 2020	TARIF 2021	Variation effective
DIRECTION MUSEES ET PATRIMOINE CULTUREL_ Tarification pour les Comités d'Entreprise CE MUSEE GRANET	Visite guidée avec un médiateur du Musée GRANET- Forfait 1H00	50,00 €	50,00 €	0,00%
	Visite guidée avec un médiateur du Musée GRANET- Forfait 1H30	65,00 €	65,00 €	0,00%
	Ateliers en famille (dans le cadre du CE)- Forfait famille (maximum 5 personnes)	4,00 €	4,00 €	0,00%
	Ateliers enfants (dans le cadre du CE) (de 14h à 16h30)- Forfait / goupe d'enfants (maximum 5 enfants)	4,00 €	4,00 €	0,00%
DIRECTION MUSEES ET PATRIMOINE CULTUREL_ Tarification Ventes Office de Tourisme (OT) MUSEE GRANET	Pass Aix'périence-enfant	Gratuit	Gratuit	
	Pass Aix'périence-reversement OT / adulte	6,00 €	6,00 €	0,00%
	Pass Aix'périence-hors HOCKNEY exposition été reversement OT / adulte	- €	9,00 €	CREATION

Domaine et lieu de Prestation	Type de tarification	TARIF 2020	TARIF 2021	Variation effective
DIRECTION MUSEES ET PATRIMOINE CULTUREL_ Tarification Ventes Office de Tourisme (OT) MUSEE GRANET	vente billets par l'OT - Reversement OT-billet tarif plein (Hors période estivale)	5,40 €	5,40 €	0,00%
	vente billets par l'OT - Reversement OT-billet tarif réduit (Hors période estivale)	4,50 €	4,50 €	0,00%
	vente billets par l'OT - Reversement OT-billet tarif plein (période estivale)	7,20 €	9,90 €	37,50%
DIRECTION MUSEES ET PATRIMOINE CULTUREL_ Tarification Ventes Office de Tourisme (OT) MUSEE GRANET	vente billets par l'OT - Reversement OT-billet tarif réduit (période estivale)	5,40 €	8,10 €	50,00%

DIRECTION MUSEES

- Jeunes jusqu'à 26 ans
- Enseignants de l'Ecole Supérieure d'art Félix Ciccolini d'Aix-en-Provence
- Bénéficiaires du RSA (justificatif de moins de 3 mois)
- Chômeurs de longue durée
- Bénéficiaires de l'aide sociale (SCAF), minimum vieillesse et invalidité
- Détenteurs de cartes en cours de validité ICOM, ICOMOS, AGCCPF
- Détenteurs d'une carte de presse
- Détenteurs de la Carte du Ministère de la Culture (en cours de validité)
- Détenteurs de la carte Culture Aix-Marseille Université
- Adhérents de l'association des Amis des Musées d'Aix
- Adhérents de l'association Culture du Coeur
- Guides conférenciers nationaux, internationaux et régionaux agréés
- Détenteur d'une carte d'invalidité
- Détenteurs d'une carte du CCAS d'Aix-en-Provence
- Adhérents de l'Association Maison des Artistes

Entrée libre le 1er dimanche du mois toute l'année

Domaine et lieu de Prestation	Type de tarification	TARIF 2020	TARIF 2021	Variation effective
DIRECTION MUSEES _ Droit d'Entrée MUSEES DE LA VILLE	Billet d'entrée- Unité	3,70 €	3,70 €	0,00%
	Billet d'entrée avec visite commentée pour le public - Unité	0,00 €	5,30 €	CREATION
	Billet d'entrée avec visite guidée (groupe < 12 personnes)- Unité	5,30 €	5,30 €	0,00%
	Billet d'entrée avec visite guidée (groupe > 12 personnes)- Unité	4,30 €	4,30 €	0,00%
	Groupe à partir de 15 personnes en visite libre, droit d'entrée par personne	3,50 €	3,50 €	0,00%
	Groupes scolaires de la maternelle au lycée ville d'aix et du territoire anciennement CPA-Tarif	Gratuit	Gratuit	

Domaine et lieu de Prestation	Type de tarification	TARIF 2020	TARIF 2021	Variation effective
DIRECTION MUSEES _ Droit d'Entrée MUSEES DE LA VILLE	Groupes scolaires hors du territoire anciennement CPA- Droit de classe	28,00 €	28,00 €	0,00%
	PASS Musées (saisonnalité hiver)	12,00 €	12,00 €	0,00%
	PASS Musées (saisonnalité été)	15,00 €	15,00 €	0,00%
DIRECTION MUSEES _ Droit d'Entrée MUSEES DE LA VILLE	Groupes scolaires hors du territoire anciennement CPA- Par élève pour les classes à section	1,10 €	1,10 €	0,00%
DIRECTION MUSEES _ Ateliers hors temps scolaire MUSEES DE LA VILLE	Centre aérés, centres sociaux et associations hors du territoire anciennement CPA- Par enfant	1,10 €	1,10 €	0,00%
	Centre aérés, centres sociaux et associations Ville d'Aix et du territoire- anciennement CPA- Par enfant	Gratuit	GRATUIT	
	Enfant accueilli à titre individuel issu ou non de la Ville d'Aix-en-Provence et du territoire anciennement CPA- Par enfant	5,00 €	5,00 €	0,00%
DIRECTION MUSEES _ Prêt de Collection de Mobilier Conventionnés MUSEES DE LA VILLE	Prêt à destination des Musées	Gratuit	Gratuit	

DIRECTION ARCHEOLOGIE ET MUSEUM

La gratuité est applicable sur présentation de pièces justificatives sous conditions :

- Jeunes jusqu'à 26 ans
- Enseignants de l'Ecole Supérieure d'art Félix Ciccolini d'Aix-en-Provence
- Bénéficiaires du RSA (justificatif de moins de 3 mois)
- Chômeurs de longue durée
- Bénéficiaires de l'aide sociale (5 CAF), minimum vieillesse et invalidité
- Détenteurs de cartes en cours de validité ICOM, ICOMOS, AGCCPF
- Détenteurs d'une carte de presse
- Détenteurs de la Carte du Ministère de la Culture (en cours de validité)
- Détenteurs de la carte Culture Aix-Marseille Université
- Adhérents de l'association des Amis des Musées d'Aix
- Adhérents de l'association Culture du Coeur
- Guides conférenciers nationaux, internationaux et régionaux agréés
- Détenteur d'une carte d'invalidité
- Détenteurs d'une carte du CCAS d'Aix-en-Provence

Entrée libre le 1er dimanche du mois hors période estivale

Domaine et lieu de Prestation	Type de tarification	TARIF 2020	TARIF 2021	Variation effective
DIRECTION ARCHEOLOGIE ET MUSEUM_ Droit d'Entrée MUSEUM	Billet d'entrée- Unité	3,50 €	3,50 €	0,00%
	Billet d'entrée avec visite guidée (groupe > 12 personnes)- Unité	5,00 €	5,00 €	0,00%
	Billet d'entrée avec visite guidée (groupe > 12 personnes)- Unité	4,00 €	4,00 €	0,00%

Domaine et lieu de Prestation	Type de tarification	TARIF 2020	TARIF 2021	Variation effective
DIRECTION ARCHEOLOGIE ET MUSEUM_ Animations MUSEUM	Groupes scolaires de la maternelle au lycée ville d'aix et du territoire anciennement CPA-Tarif	Gratuit	Gratuit	
	Groupes scolaires hors du territoire anciennement CPA-Droit de classe	27,30 €	27,60 €	1,10%
	Groupes scolaires hors du territoire anciennement CPA-Par élève pour les classes à section	1,00 €	1,00 €	0,00%
DIRECTION ARCHEOLOGIE ET MUSEUM_ Ateliers hors temps scolaire MUSEUM	Centre aérés, centres sociaux et associations hors du territoire anciennement CPA-Par enfant	1,00 €	1,00 €	0,00%
DIRECTION ARCHEOLOGIE ET MUSEUM_ Ateliers hors temps scolaire MUSEUM	Enfant accueilli à titre individuel issu ou non de la Ville d'Aix-en-Provence et du territoire anciennement CPA-Par enfant	4,00 €	4,00 €	0,00%

Domaine et lieu de Prestation	Type de tarification	TARIF 2020	TARIF 2021	Variation effective
DIRECTION ARCHEOLOGIE ET MUSEUM _ Prêt de Collection de Mobilier	Prêt à destination des Musées	Gratuit	Gratuit	

DIRECTION SENIORS ET INTERGENERATIONNEL

Domaine et lieu de Prestation	Type de tarification	Tarif 2020	Tarif 2021	Variation effective
DGAS QUALITE DE VIE_ Service SENIORS et INTERGENERATIONNEL-PRESTATIONS A DESTINATION DES SENIORS				
	PASS SENIORS <1210€/mois	10,00 €	10,00 €	0,00%
	PASS SENIORS >1210€/mois	17,00 €	17,00 €	0,00%
	PASS SENIORS- COUPLE <2022€/ mois	20,00 €	20,00 €	0,00%
	PASS SENIORS- COUPLE >2022€/ mois	34,00 €	34,00 €	0,00%
	Catégorie3- Sortie journée sans repas (animation ou excursion)- La prestation	32,00 €	32,00 €	0,00%
Catégorie3- Sortie journée sans repas (animation ou excursion)-La prestation pour les titulaires de l'ASPA ou RSA	16,00 €	16,00 €	0,00%	

DIRECTION DES SPORTS

La gratuité est applicable pour les groupes dans le cadre d'échanges avec les villes jumelées à la

Domaine et lieu de Prestation	Type de tarification	Tarif 2020	Tarif 2021	Variation effective
DGAS QUALITE DE VIE_ DIRECTION SPORTS-DROITS D'ENTREE DANS LES TENNIS ET TERRAIN DE PADEL MUNICIPALPAUX	Etablissements secondaires -Tarif	5,20 €	5,20 €	0,00%
DGAS QUALITE DE VIE_ DIRECTION SPORTS- ACTIVITE EQUESTRE (cadre dispositif Pass'Sport Club et inscription par enfant)	inscription	187,00 €		SUPPRIME
ACTIVITES MULTISPORTS (JEUNES AGES DE 6 A 16 ANS)	inscription multisports Pass'sport encadrées Par des Éducateurs ou agents ville	63,00 €		SUPPRIME

DIRECTION INFORMATION COMMUNICATION PROTOCOLE EVENEMENTIEL

- Les images numériques sont livrées en ligne ou sur CD compatibles MAC ou PC, au format JPEG compressé
- Toute commande de travaux photographiques est soumise au prépaiement
- Les travaux de reproduction sont mis à disposition de la Direction de la Communication
- Toute demande de reproduction doit obligatoirement préciser l'utilisation prévue
- La réalisation de duplicata à partir des reproductions fournies est strictement interdite
- Tout usage public de reproduction doit faire l'objet d'une autorisation préalable délivrée par la Direction
- En cas d'usage public des reproductions fournies, un justificatif doit parvenir à la Direction
- Toute reproduction utilisée doit être identifiée (côte du document - nom du photographe) et être créditée de la mention "Direction Information et Communication d'Aix-en-Provence"

Domaine et lieu de Prestation	Type de tarification	TARIF 2020	TARIF 2021	Variation effective
DIRECTION INFORMATION COMMUNICATION PROTOCOLE EVENEMENTIEL_ Tirage papier/numérique	Format 10 x 15- Unité	15,00 €	15,10 €	0,67%
	Format 13 x 19- Unité	17,50 €	17,70 €	1,14%
	Format 15 X 23- Unité	20,00 €	20,20 €	1,00%
	Format 20 X 30 - Unité	25,00 €	25,30 €	1,20%
	Format 30 X 45- Unité	30,00 €	30,30 €	1,00%
	Format 50 x 75- Unité	40,00 €	40,40 €	1,00%
DIRECTION INFORMATION COMMUNICATION PROTOCOLE EVENEMENTIEL_ Gratuité	Cadeaux protocolaire- Fichier	Gratuit	GRATUIT	
	Cadeau protocolaire tirage 13 x 19 - Unité	Gratuit	GRATUIT	
	Cession de photos avec les organismes partenaires conventionnés et la presse- Unité	Gratuit	GRATUIT	
DIRECTION COMMUNICATION PROTOCOLE EVENEMENTIEL_ Exploitation non commerciale	_ Usage à titre privé	18,00 €	18,20 €	1,11%
	_ Usage public non commercial	40,00 €	40,40 €	1,00%
DIRECTION COMMUNICATION PROTOCOLE EVENEMENTIEL_ Exploitation commerciale	_ Cartes de voeux, cartes postale, jeux, calendriers _ Publicité	400,00 €	404,80 €	1,20%

DIRECTION DEPLACEMENTS, TAXIS ET CHAUFFAGE URBAIN

Condition d'application :

Ils sont dus par tous les titulaires d'autorisation de stationnement en activité au 1er Janvier de l'année en cours et dus pour l'année entière.

Leur exigibilité est immédiate dès réception du titre de paiement.

Domaine et lieu de Prestation	Type de tarification	TARIF 2020	TARIF 2021	Variation effective
DIRECTION DEPLACEMENTS, TAXIS ET CHAUFFAGE URBAIN- Véhicule à usage de taxi	Tarif annuel	412,50 €	417,40 €	1,19%

DIRECTION URBANISME REGLEMENTAIRE

*"Les documents détenus par l'administration relatifs aux autorisations individuelles d'urbanisme sont par nature communicables à toute personne qui en fait la demande sur le fondement de l'article 2 de la loi du 17 juillet 1978 et, lorsque l'autorisation ou le refus résulte d'une décision expresse du maire agissant au nom de la commune, sur le fondement de l'article L. 2121-26 du code général des collectivités territoriales (L. 5211-46 lorsque la décision est prise par le président d'un établissement public de coopération intercommunale).
La communication ne peut avoir lieu que lorsque l'administration a statué sur la demande. Tant que la décision n'est pas intervenue, les documents ont un caractère préparatoire et échappent donc provisoirement au champ d'application de la loi du 17 juillet 1978 (20080278, 20081120)."*

- Source : CADA

Domaine et lieu de Prestation	Type de tarification	TARIF 2020	TARIF 2021	Variation effective
DIRECTION URBANISME REGLEMENTAIRE_Reprodu ction de documents d'urbanisme sur support papier (PLU)	Rapport de Présentation - Forfait	301,80 €	305,50 €	1,2%
	Règlement du Plu- Forfait	488,90 €	494,80 €	1,2%
	PLU Complet (hors rapport de présentation et règlement- Forfait	1 123,80 €	1 137,30 €	1,2%
DIRECTION URBANISME REGLEMENTAIRE_Copies d'après papiers (texte, plans, images)	Photocopie A4-noir et blanc	0,30 €	0,40 €	33,3%
	Photocopie A4- couleur	0,60 €	0,70 €	16,7%
	Photocopie A3-noir et blanc	0,40 €	0,50 €	25,0%
	Photocopie A3- couleur	1,10 €	1,20 €	9,1%
	Plan A2-noir et blanc	0,50 €		SUPPRIME
	Plan A2-couleur	2,30 €		
	Plan A1-noir et blanc	0,60 €		
	Plan A1-couleur	3,30 €		
	Plan A0-noir et blanc	1,10 €		
	Plan A0-couleur	4,40 €		

Domaine et lieu de Prestation	Type de tarification	TARIF 2020	TARIF 2021	Variation effective
DIRECTION URBANISME REGLEMENTAIRE _Plan filaire	Photocopie A0, A1, A2-noir et blanc		1,00 €	CREATION
	Photocopie A0, A1, A2-couleur		3,30 €	CREATION
DIRECTION URBANISME REGLEMENTAIRE_ Scan d'après papiers (texte, plans, images) sur CD-Rom ou clé USB	Scan A4	0,10 €	0,20 €	100,0%
	Scan A3	0,15 €	0,20 €	33,3%
	Plan A2	0,40 €	0,50 €	25,0%
	Plan A1	0,65 €	0,70 €	7,7%
	Plan A0	1,20 €	1,30 €	8,3%
DIRECTION URBANISME REGLEMENTAIRE _Reproduction de documents d'urbanisme sur support numérique	CD-Rom- Unité	3,10 €	3,20 €	3,2%
	Clé USB- Unité	10,40 €	12,00 €	15,4%

DIRECTION SERVICES AUX PUBLICS- Complexe Animalier de l'Arbois

➤ Encaissement de tous les produits - hors dernière rubrique - par la régie de recettes "COMPLEXE ANIMALIER"

Domaine et lieu de Prestation	Type de tarification	TARIF 2020	TARIF 2021	Variation effective
DIRECTION SERVICE AU PUBLIC_ RESTITUTION DES ANIMAUX MIS EN FOURRIERE	1ère journée de mise en fourrière- par jour	40,00 €	40,00 €	0,00%
	A partir du 2ème jour - frais de garde- par jour	15,00 €	15,00 €	0,00%
DIRECTION SERVICE AU PUBLIC_ IDENTIFICATION DES ANIMAUX	Frais de pose- l'acte	72,00 €	72,00 €	0,00%
DIRECTION SERVICE AU PUBLIC_ ADOPTION	Stérilisé, vacciné et identifié- par animal	230,00 €	230,00 €	0,00%
	Sauvetage des animaux en fin de vie ou voie de guérison- par animal	GRATUIT	GRATUIT	
	Animaux âgés de + 7 ans- par animal	55,00 €	55,00 €	0,00%
DIRECTION SERVICE AU PUBLIC_ ABANDON VOLONTAIRE	Chat- par animal	81,00 €	81,00 €	0,00%
	Chien- par animal	120,00 €	120,00 €	0,00%
DIRECTION SERVICE AU PUBLIC_ ACCUEIL A LA FOURRIERE POUR LES COMMUNES LIMITROPHES CONVENTIONNEES	Accueil des chiens- forfait	100,00 €	120,00 €	20,00%
	Accueil des chiens CAT 1- forfait	150,00 €	150,00 €	0,00%

DIRECTION SANTE PUBLIQUE ET HANDICAP

Fièvre jaune :

- Séjour dans une zone inter-tropicale d'Afrique ou d'Amérique du Sud
- En vertu du règlement sanitaire et international, un certificat de vaccination anti-amarile peut être exigé au passage d'une frontière
- Obligatoire ou non, cette vaccination est indispensable, sauf contre-indication, lorsqu'on se rend dans une zone où existe un risque de contracter la fièvre jaune

Typhoïde :

- Vaccin recommandé pour les voyageurs devant effectuer un séjour prolongé ou dans de mauvaises conditions, dans des pays où l'hygiène est précaire
- Obligatoire pour le personnel de laboratoire d'analyse de biologie médicale, visés par l'article L.3111-4 du code de la Santé publique

Encéphalite japonaise :

- Vaccin recommandé pour les personnes de 18 ans ou plus expatriés ou séjournant plus de 30 jours en Asie de l'Est et du Sud-Est et dans tout le sous continent Indien ou si les activités extérieures importantes dans ces zones, notamment rizières ou marécages et dans ce cas quelle que soit la durée du séjour

Meningocoque tétravalent :

- Vaccin recommandé pour séjour en Afrique subsaharienne (ceinture de la méningite) mais également lors d'événement ou de rassemblement de grande ampleur en zone inter tropicale (par ex. recommandation des autorités sanitaires françaises de se faire vacciner en cas de déplacement lors de la dernière coupe du monde de football au Brésil).
- Obligatoire pour les personnes se rendant en Arabie saoudite

Rage :

- vaccin recommandé notamment lors de séjours ou de périodes hors des routes habituelles (randonnée, trek ...) et éloignées des centres hospitaliers ou des centres de traitement anti-rabique.

Hépatite A :

Vaccin recommandé pour des séjours en zone tropicale où l'hygiène est rudimentaire

Domaine et lieu de Prestation	Type de tarification	TARIF 2020	TARIF 2021	Variation effective
DIRECTION SANTE PUBLIQUE ET HANDICAP_ Vaccinations	Fièvre jaune- La vaccination	65,00 €	65,00 €	0,00%
	Typhoïde- La vaccination	35,00 €	35,00 €	0,00%

Domaine et lieu de Prestation	Type de tarification	TARIF 2020	TARIF 2021	Variation effective
DIRECTION SANTE PUBLIQUE ET HANDICAP_ Vaccinations	Typhoïde + Hépatite A- La vaccination	70,00 €	70,00 €	0,00%
	Encéphalite japonaise- La vaccination	95,00 €	96,00 €	1,05%
	Hépatite A (vaccin adulte)- La vaccination	35,00 €	35,00 €	0,00%
	Hépatite A (vaccin Enfant)- La vaccination	0,00 €	20,00 €	CREATION
DIRECTION SANTE PUBLIQUE ET HANDICAP_ Vaccinations	Méningocoque - vaccin tétravalent polyosidique conjugué- La vaccination	55,00 €	55,00 €	0,00%
	Rage (prévention)- La vaccination	35,00 €	40,00 €	14,29%
	Vaccination dans le cadre de la médecine du travail des agents municipaux- La vaccination	Gratuit	GRATUIT	
	Duplicata Certificat International de Vaccination- Le certificat	10,00 €	10,00 €	0,00%
DIRECTION SANTE PUBLIQUE ET HANDICAP_ Consultation	Consultation du Voyageur- La Consultation médicale	15,00 €	15,00 €	0,00%
	Consultation du Voyageur- La Consultation "infirmière"	15,00 €	15,00 €	0,00%

Domaine et lieu de Prestation	Type de tarification	TARIF 2020	TARIF 2021	Variation effective
DIRECTION SANTE PUBLIQUE ET HANDICAP_ Consultation	Consultation médico-sportive (délivrance d'un certificat de non contre indication à la pratique sportive)- La Consultation	15,00 €		SUPPRIME
DIRECTION SANTE PUBLIQUE ET HANDICAP_ Consultation	Consultation médico-sportive (délivrance d'un certificat de non contre indication à la pratique sportive)- La Consultation pour les étudiants sur présentation de justificatifs	Gratuit		SUPPRIME
DIRECTION SANTE PUBLIQUE ET HANDICAP_ Santé Environnementale	Intervention entomologiste - diagnostic initial- L'intervention	Gratuit	GRATUIT	
	Intervention entomologiste - reconrôle- Appartements <T4	31,30 €	32,00 €	2,24%
	Intervention entomologiste - reconrôle- Appartements T4 et +	57,60 €	58,00 €	0,69%

DIRECTION MUSEE GRANET ET SES ANNEXES

Domaine et lieu de Prestation	Type de tarification	Tarif HT 2020	Tarif HT 2021	Tarif TTC 2021	Variation effective
MISE A DISPOSITION DE SALLES					
DIRECTION MUSEES ET PATRIMOINE CULTUREL_ Prestations Soumises au régime de TVA normal en vigueur MUSEE GRANET	Location en soirée pour dîner / cocktail (1 à 200 pax)- forfait <i>hors exposition</i> temporaire d'été	3 600,00 €	3 600,00 €	4 320,00 €	0,00%
	Location en soirée pour dîner / cocktail (1 à 200 pax)- forfait exposition temporaire d'été	4 100,00 €	4 100,00 €	4 920,00 €	0,00%
	Location en soirée pour dîner / cocktail (201 à 300 pax)- forfait exposition temporaire d'été	5 600,00 €	5 600,00 €	6 720,00 €	0,00%
MISE A DISPOSITION DE L'AUDITORIUM					
DIRECTION MUSEES ET PATRIMOINE CULTUREL_ Prestations Soumises au régime de TVA normal en vigueur MUSEE GRANET	Location de l'auditorium - Forfait journée- hors exposition temporaire d'été (120 personnes max.)	660,00 €	660,00 €	792,00 €	0,00%

Domaine et lieu de Prestation	Type de tarification	Tarif HT 2020	Tarif HT 2021	Tarif TTC 2021	Variation effective
DIRECTION MUSEES ET PATRIMOINE CULTUREL_ Prestations Soumises au régime de TVA normal en vigueur MUSEE GRANET	Location de l'auditorium - Forfait demi-journée- hors exposition temporaire d'été	460,00 €	460,00 €	552,00 €	0,00%
	Location de l'auditorium - Forfait demi-journée- exposition temporaire d'été	520,00 €	520,00 €	624,00 €	0,00%
	Location de l'auditorium - Forfait journée- exposition temporaire d'été	720,00 €	720,00 €	864,00 €	0,00%
	Location de l'auditorium - Forfait horaire- hors exposition temporaire d'été	155,00 €	155,00 €	186,00 €	0,00%

Domaine et lieu de Prestation	Type de tarification	Tarif HT 2020	Tarif HT 2021	Tarif TTC 2021	Variation effective
DIRECTION MUSEES ET PATRIMOINE CULTUREL_ Prestations Soumises au régime de TVA normal en vigueur MUSEE GRANET	Location en matinée (horaires du petit déjeuner) (Limite à 80 pax)- forfait <i>hors exposition</i> temporaire d'été	820,00 €	820,00 €	984,00 €	0,00%
	Location en matinée (horaires du petit déjeuner) (Limite à 80 pax)- forfait exposition temporaire d'été	1 050,00 €	1 050,00 €	1 260,00 €	0,00%
	Location en soirée (de 19h à 21h) (Limite à 100 pax)- forfait <i>hors exposition</i> temporaire d'été	1 400,00 €	1 400,00 €	1 680,00 €	0,00%
	Location en soirée (de 19h à 21h) (Limite à 100 pax)- forfait exposition temporaire d'été	1 550,00 €	1 550,00 €	1 860,00 €	0,00%

Domaine et lieu de Prestation	Type de tarification	Tarif HT 2020	Tarif HT 2021	Tarif TTC 2021	Variation effective
MISE A DISPOSITION DU JARDIN DE MALTE					
DIRECTION MUSEES ET PATRIMOINE CULTUREL_ Prestations Soumises au régime de TVA normal en vigueur MUSEE GRANET	Location Jardin de	460,00 €	460,00 €	552,00 €	0,00%
	Location Jardin de Malte (2h) (Limite à 30 pax)- forfait exposition temporaire d'été	560,00 €	560,00 €	672,00 €	0,00%
	Location Jardin de Malte (3h) (Limite à 40pax)- forfait hors exposition temporaire d'été	667,92 €	667,92 €	801,50 €	0,00%
	Location Jardin de Malte (3h) (Limite à 40pax)- forfait exposition	789,00 €	789,00 €	946,80 €	0,00%

Domaine et lieu de Prestation	Type de tarification	TARIF 2020	TARIF 2021	Variation effective
MISE A DISPOSITION DE PERSONNELS				
DIRECTION MUSEES ET PATRIMOINE CULTUREL_ Manifestation Privées du MUSEE GRANET	Personnel technique- forfait journée si demande d'un agent technicien (son, lumière...)	404,80 €	404,80 €	0,00%

DIRECTION CONSERVATOIRE DARIUS MILHAUD

Domaine et lieu de Prestation	Type de tarification	Tarif HT 2020	Tarif HT 2021	Tarif TTC 2021	Variation effective
MISE A DISPOSITION DE L'AUDITORIUM					
DIRECTION CONSERVATOIRE DARIUS MILHAUD - Locations de Locaux (soumis à application du taux de TVA en vigueur)	Location de l'auditorium en ordre de marche- Location journalière	6 983,75 €	7 067,50 €	8 481,00 €	1,20%
	Location de l'Auditorium pour 1 journée supplémentaire de montage 2 services- Tarif journalier	1 772,08 €	1 793,33 €	2 152,00 €	1,20%
	Location de l'Auditorium pour 1/2 journée supplémentaire de montage 1 service- Tarif journalier	832,50 €	842,50 €	1 011,00 €	1,20%
MISE A DISPOSITION DE LA SALLE VILLETTE					
DIRECTION CONSERVATOIRE DARIUS MILHAUD - Locations de Locaux (soumis à application du taux de TVA en vigueur)	Location de la salle Vilette- 4 heures Sans participation d'un technicien	416,67 €	421,67 €	506,00 €	1,20%
	Location de la salle Vilette- 4 heures Avec participation d'un technicien	625,00 €	632,50 €	759,00 €	1,20%

Domaine et lieu de Prestation	Type de tarification	TARIF 2020	TARIF 2021	Variation effective
MISE A DISPOSITION DU PERSONNEL				
DIRECTION CONSERVATOIRE DARIUS MILHAUD_ Mise à disposition du personnel	Régisseur général sup.- Tarif horaire chargé/agent	38,50 €	39,00 €	1,30%
	Régisseur plateau sup.- Tarif horaire chargé/agent	33,50 €	34,00 €	1,49%
	Régisseur lumière sup.- Tarif horaire chargé/agent	33,50 €	34,00 €	1,49%
	Régisseur son sup.- Tarif horaire chargé/agent	33,50 €	34,00 €	1,49%
	Machiniste sup.- Tarif horaire chargé/agent	284,00 €	287,00 €	1,06%
DIRECTION CONSERVATOIRE DARIUS MILHAUD_ Mise à disposition du personnel	Electricien sup.- Tarif horaire chargé/agent	28,50 €	29,00 €	1,75%
	Prime de panier- Tarif horaire chargé/agent	17,00 €	17,00 €	0,00%
	Piquet de pompier supplémentaire- Tarif horaire chargé/agent	177,00 €	179,00 €	1,13%

DIRECTION CULTURE

☞ Toutes les mises à disposition sont établies en lien avec une convention

Domaine et lieu de Prestation	Type de tarification	Tarif HT 2020	Tarif HT 2021	TARIF TTC 2021	Variation effective
MISE A DISPOSITION DE L'AMPHITHEATRE DE LA VERRIERE					
DIRECTION CULTURE_Forfait jour	A. LOCATION				
	Montage et démontage-Location journalière	478,75 €	484,17 €	581,00 €	1,13%
	Exploitation- Location journalière	974,17 €	1 003,33 €	1 204,00 €	2,99%
DIRECTION CULTURE_Forfait nuit	entre 21 heures et 09 heures- lundi au samedi	56,67 €	58,33 €	70,00 €	2,93%
	entre 21 heures et 09 heures- dimanches et jours fériés	113,75 €	117,50 €	141,00 €	3,30%
DIRECTION CULTURE_Forfait Jour	B. MISE A DISPOSITION POUR LES INVITES				
	Montage et démontage-Location journalière du lundi au samedi	Gratuit	Gratuit	GRATUIT	
	Exploitation- Location du lundi au samedi	Gratuit	Gratuit	GRATUIT	
	Exploitation- Location dimanches et jours fériés	478,75 €	484,17 €	581,00 €	1,13%
DIRECTION CULTURE_Forfait Nuit	entre 21 heures et 09 heures- lundi au samedi	24,17 €	24,17 €	29,00 €	0,00%
	entre 21 heures et 09 heures- dimanches et jours fériés	47,92 €	48,33 €	58,00 €	0,86%
MISE A DISPOSITION DE LA SALLE ARMAND LUNEL					
DIRECTION CULTURE_Forfait Jour	A. LOCATION				
	Montage et démontage-Location journalière	240,42 €	243,33 €	292,00 €	1,21%
	Exploitation- Location journalière	478,60 €	484,17 €	581,00 €	1,16%
DIRECTION CULTURE_Forfait Nuit	entre 21 heures et 09 heures- lundi au samedi	47,92 €	48,33 €	58,00 €	0,86%
	entre 21 heures et 09 heures- dimanches et jours fériés	95,83 €	96,67 €	116,00 €	0,88%

Domaine et lieu de Prestation	Type de tarification	Tarif HT 2020	Tarif HT 2021	TARIF TTC 2021	Variation effective
MISE A DISPOSITION DE LA SALLE ARMAND LUNEL					
DIRECTION CULTURE_Forfait Jour	B. MISE A DISPOSITION POUR LES INVITES				
	Montage et démontage- du lundi au samedi	Gratuit	Gratuit	GRATUIT	
	Exploitation- du lundi au samedi	Gratuit	Gratuit	GRATUIT	
	Exploitation- dimanches et jours fériés	238,87 €	241,67 €	290,00 €	1,17%
DIRECTION CULTURE_Forfait Nuit	entre 21 heures et 09 heures- lundi au samedi	24,32 €	25,00 €	30,00 €	2,80%
	entre 21 heures et 09 heures- dimanches et jours fériés	45,83 €	46,66 €	56,00 €	1,81%
DIRECTION CULTURE_F orfait jour	location de la salle- par jour d'occupation	2,08 €			SUPPRIME
THEATRE Nô					
DIRECTION CULTURE_ Forfait	A. LOCATION				
	Service de 4h comprenant ouverture/fermeture, surveillance, préparation, rangement et temps d'exploitation	268,33 €	271,67 €	326,00 €	1,24%

Domaine et lieu de Prestation	Type de tarification	Tarif HT 2020	Tarif HT 2021	TARIF TTC 2021	Variation effective
DIRECTION CULTURE_ Forfait	B. MISE A DISPOSITION POUR LES INVITES (Consulat Général du Japon et la famille du donateur)				
	Service de 4h comprenant ouverture/fermeture, surveillance, préparation, rangement et temps d'exploitation	Gratuit	Gratuit	GRATUIT	

BOIS DE L'AUNE

Domaine et lieu de Prestation	Type de tarification	Tarif HT 2020	Tarif HT 2021	Tarif TTC 2021	Variation effective
MISE A DISPOSITION DES ESPACES DE LA SALLE DU BOIS DE L'AUNE					
BOIS DE L'AUNE_Formule Accompagnée	A. LOCATION				
	<i>Régie d'accueil (1 gardien SSIAP) Régie technique d'accueil (1 régisseur) Mise à disposition du matériel de la salle- Location journalière</i>	1 629,17 €	1 648,33 €	1 978,00 €	1,16%
BOIS DE L'AUNE_ Exonératoire en Formule Simple	<i>Projets à but caritatif- 2 jours annuels maximum</i>	Gratuit	Gratuit	GRATUIT	

DIRECTION DES SPORTS

La gratuité est applicable pour les groupes dans le cadre d'échanges avec les villes jumelées à la Ville d'Aix-en-Provence.

Autres cas de gratuité pour les réservations de créneaux :

U.N.S.S et F.F.S.U

Les écoles maternelles et primaires de la commune d'Aix-en-Provence

Les stages sportifs organisés par les associations sportives aixoises pendant les vacances scolaires

Les réservations pour les entraînements et rencontres de championnat par équipes et manifestations des associations affiliées à une fédération sportive nationale agréée

Domaine et lieu de Prestation	Type de tarification	Tarif HT 2020	Tarif HT 2021	TARIF TTC 2021	Variation effective
DIRECTION SPORTS_SALON DES SPORTS	Location espace de 6m2 (intérieur) à 9m2 (extérieur) mis à disposition- associations sportives aixoises ou justifiant d'une activité à Aix-en-Provence	187,50 €	189,17 €	227,00 €	0,89%
	Location espace de 6m2 (intérieur) à 9m2 (extérieur) mis à disposition- associations sportives non aixoises	370,00 €	374,17 €	449,00 €	1,13%
	Location espace de 6m2 (intérieur) à 9m2 (extérieur) mis à disposition- Société commerciale partenaire	260,00 €	262,50 €	315,00 €	0,96%
	Location espace de 6m2 (intérieur) à 9m2 (extérieur) mis à disposition- sociétés commerciales	550,83 €	557,50 €	669,00 €	1,21%

Domaine et lieu de Prestation	Type de tarification	Tarif HT 2020	Tarif HT 2021	TARIF TTC 2021	Variation effective
DIRECTION SPORTS_SALON DES SPORTS	Location espace de 6m2(intérieur)à 9m2 (extérieur) mis à disposition- collectivités territoriales, établissements publics, services de l'État	Gratuit	Gratuit	GRATUIT	
	Location espace de 12m2 (intérieur) à 25 m2 (extérieur) mis à disposition- associations sportives aixoises ou justifiant d'une activité à Aix-en-Provence	290,00 €	293,33 €	352,00 €	1,15%
	Location espace de 12m2 (intérieur) à 25 m2 (extérieur) mis à disposition- associations sportives non aixoises	677,50 €	685,83 €	823,00 €	1,23%
	Location espace de 12m2 (intérieur) à 25 m2 (extérieur) mis à disposition- sociétés commerciales partenaires	477,50 €	483,33 €	580,00 €	1,22%
	Location espace de 12m2 (intérieur) à 25 m2 (extérieur) mis à disposition- sociétés commerciales non partenaires	850,00 €	860,00 €	1 032,00 €	1,18%
	Location de mobilier : lot 1 table + 2 chaises- Tarif unique	33,33 €	33,33 €	40,00 €	0,00%

Domaine et lieu de Prestation	Type de tarification	Tarif HT 2020	Tarif HT 2021	TARIF TTC 2021	Variation effective
DIRECTION SPORTS_MANIFESTATIONS SPORTIVES, EVENEMENTS ET PUBLICATIONS	Achat espace partenaire- sociétés commerciales	535,00 €	540,00 €	648,00 €	0,93%
DIRECTION SPORTS_LOCATION DES SALLES DE REUNION AUX ENTREPRISES PRIVEES (entre 8h et 21h30)	Salle de réunion de la Maison des Sports - 40 places assises - forfait journée 9h consécutives maximum	253,33 €	256,37 €	304,00 €	1,20%
	Salle de réunion de la Maison des Arts de Combat - 40 places assises - forfait journée 9h consécutives maximum	253,33 €	256,67 €	308,00 €	1,32%
	Salle de réunion de la Pioline - 14 places assises - forfait journée 9h consécutives maximum	210,83 €	213,33 €	256,00 €	1,19%

Domaine et lieu de Prestation	Type de tarification	Tarif HT 2020	Tarif HT 2021	TARIF TTC 2021	Variation effective
DIRECTION SPORTS_LOCATION DES SALLES DE REUNION AUX ENTREPRISES PRIVEES (entre 8h et 21h30)	Salle de réunion de la Maison des Sports - 40 places assises - forfait 1/2 journée 4h consécutives maximum	126,67 €	128,33 €	154,00 €	1,31%
	Salle de réunion de la Maison des Arts de Combat - 40 places assises - forfait 1/2 journée 4h consécutives maximum	126,67 €	128,33 €	154,00 €	1,31%
	Salle de réunion de la Pioline - 14 places assises - forfait 1/2 journée 4h consécutives maximum	110,00 €	110,83 €	133,00 €	0,75%
DIRECTION SPORTS_LOCATION DES SALLES DE REUNION AUX ASSOCIATIONS (hors clubs sportifs aixois) ET AUX INSTITUTIONS (entre 8h et 21h30)	Salle de réunion de la Maison des Sports - 40 places assises - forfait journée 9h consécutives maximum	101,67 €	103,33 €	124,00 €	1,63%

Domaine et lieu de Prestation	Type de tarification	Tarif HT 2020	Tarif HT 2021	TARIF TTC 2021	Variation effective
DIRECTION SPORTS_LOCATION DES SALLES DE REUNION AUX ASSOCIATIONS (hors clubs sportifs aixois) ET AUX INSTITUTIONS (entre 8h et 21h30)	Salle de réunion de la Maison des Arts de Combat - 40 places assises - forfait journée 9h consécutives maximum	101,67 €	103,33 €	124,00 €	1,63%
	Salle de réunion de la Pioline - 14 places assises - forfait journée 9h consécutives maximum	84,17 €	85,00 €	102,00 €	0,99%
DIRECTION SPORTS_LOCATION DES SALLES DE REUNION AUX ASSOCIATIONS (hors clubs sportifs aixois) ET AUX INSTITUTIONS (entre 8h et 21h30)	Salle de réunion de la Maison des Sports - 40 places assises - forfait 1/2 journée 4h consécutives maximum	50,83 €	51,67 €	62,00 €	1,65%
	Salle de réunion de la Maison des Arts de Combat - 40 places assises - forfait 1/2 journée 4h consécutives maximum	50,83 €	51,67 €	62,00 €	1,65%
	Salle de réunion de la Pioline - 14 places assises - forfait 1/2 journée 4h consécutives maximum	44,17 €	45,00 €	54,00 €	1,88%

Domaine et lieu de Prestation	Type de tarification	Tarif HT 2020	Tarif HT 2021	TARIF TTC 2021	Variation effective
DIRECTION SPORTS_LOCATION DES SALLES DE REUNION AUX CLUBS SPORTIFS AIXOIS (entre 8h et 21h30)	Salle de réunion de la Maison des Sports - 40 places assises	Gratuit	Gratuit	GRATUIT	
	Salle de réunion de la Maison des Arts de Combat - 40 places assises	Gratuit	Gratuit	GRATUIT	
	Salle de réunion de la Pioline - 14 places assises	Gratuit	Gratuit	GRATUIT	

Domaine et lieu de Prestation	Type de tarification	Tarif 2020	TARIF 2021	Variation effective
DIRECTION SPORTS_LOCATION D'EQUIPEMENTS SPORTIFS A DES ENTREPRISES PRIVEES	Gymnases, dojo, salles spécialisées, terrains de jeu en stabilisé, en gazon synthétique ou naturel (sauf terrains d'honneur), mur d'escalade extérieur, pistes d'athlétisme- Par heure entre 6H et 23H	63,00 €	63,70 €	1,11%
	Terrain d'honneur- Par heure de 6H à 23H	83,00 €	83,90 €	1,08%
DIRECTION SPORTS_LOCATION D'EQUIPEMENTS SPORTIFS AUX ECOLES (hors aide départementale et régionale) ET ETABLISSEMENTS PUBLICS	Gymnases- Tarif horaire	17,20 €	17,40 €	1,16%
	Dojo et salles spécialisées - Tarif horaire	15,10 €	15,20 €	0,66%
	Terrains synthétiques et pelousés - Tarif horaire	22,20 €	22,40 €	0,90%
	Terrains stabilisés - Tarif horaire	17,20 €	17,40 €	1,16%
	Terrains Plateaux Benjamins - Tarif horaire	13,00 €	13,10 €	0,77%
	Plateaux multisports et mur d'escalade - Tarif horaire	6,70 €	6,70 €	0,00%
	Ateliers d'athlétisme - Tarif horaire	4,70 €	4,70 €	0,00%
DIRECTION SPORTS- LOCATION DU TERRAIN STABILISE DE LA PIOLINE A DES ENTREPRISES OU ORGANISMES PRIVES	Demi terrain- Tarif journée	35,00 €	35,40 €	1,14%

DIRECTION JEUNESSE PETITE ENFANCE ENFANCE

Cas de gratuité pour les réservations des salles:

GRATUITE:

- Associations proposant des activités pour public jeune et enfant (4 à 17 ans)
- Associations étudiantes, sur justificatif
- Associations proposant des spectacles scolaires (maternelles, primaires, collèges, lycées) ou jeune public
- Associations ou compagnies préparant des spectacles scolaires ou jeunes publics ou travaillant avec des enfants ou des jeunes
- Autres directions et services de la Ville (Formation, Culture, Relations Internationales)
- CCAS, et projets soutenus par le CCAS (ayant donné lieu à une délibération)
- Autres partenaires institutionnels ou associations développant une mission de service public, ayant un projet en rapport avec l'Enfance ou la Jeunesse: Pôle emploi pour organisation de "Forums jeunes", Direction Régionale, Départementale, Ministère..., PAEJ, Planning Familial

Domaine et lieu de Prestation	Type de tarification	TARIF 2020	TARIF 2021	Variation effective
DIRECTION JEUNESSE PETITE ENFANCE ENFANCE_utilisation espace jeunesse	Participation aux charges-Par heure	6,30 €	7,00 €	10,0%
	Loyer mensuel pour association dont le siège se situe à l'Espace Jeunesse/ m ²	10,10 €	11,30 €	10,6%

DIRECTION SERVICES AUX PUBLICS - FORMALITES CITOYENNES

- Encaissement des produits par la régie de recettes "FUNERAIRE"
- La vente de caveau est soumise au régime de TVA normal en vigueur
- Les concessions perpétuelles sont soumises aux droits d'enregistrement de l'Etat en vigueur

Domaine et lieu de Prestation	Type de tarification	TARIF 2020	TARIF 2021	Variation effective
DIRECTION SERVICES AUX PUBLICS_ Concessions Temporaires (Sans Caveaux)	1-SECTEUR TRADITIONNEL			
	<i>Carré des anges- 1 Place</i>	0,00 €	0,00 €	0,00%
	<i>Terrain commun (article L.2223-3 du CGCT) - 1 Place</i>	0,00 €	0,00 €	0,00%
	<i>Décennale- 1 Place</i>	230,00 €	250,00 €	8,70%
	<i>Trentenaire- 1 Place</i>	690,00 €	750,00 €	8,70%
	<i>Cinquantenaire- 1 Place</i>	1 150,00 €	1 250,00 €	8,70%
DIRECTION SERVICES AUX PUBLICS_ Concessions de Terrain Temporaires pour Caveaux en Secteur Traditionnel	1.1 Secteur Traditionnel Trentenaire			
	<i>2 Places / 3 places / 4 places / 6 places / 8 places</i>	1 933,00 €	2 319,00 €	19,97%
	1.2 Secteur Traditionnel Cinquantenaire			
	<i>2 Places / 3 places / 4 places / 6 places / 8 places</i>	3 222,00 €	3 865,00 €	19,96%
DIRECTION SERVICES AUX PUBLICS_ Concessions de Terrain Temporaires pour Caveaux en Secteur Paysager	2- SECTEUR PAYSAGER			
	2.1 Secteur Paysager Trentenaire			
	<i>2 Places / 3 places / 4 places / 6 places / 8 places</i>	2 898,00 €	3 912,00 €	34,99%
	2.2 Secteur Paysager Cinquantenaire			
	<i>2 Places / 3 places / 4 places / 6 places / 8 places</i>	4 790,00 €	6 520,00 €	36,12%
DIRECTION SERVICES AUX PUBLICS_ Concessions de Terrain Perpétuelles	3-PERPETUELLE (Droits d'enregistrement inclus)			
	3.1 Sans caveau- pleine terre			
	<i>1 Place</i>	2 612,00 €	3 307,00 €	26,61%
	3.2 Secteur Traditionnel pour caveau			
	<i>2 Places / 3 places / 4 places / 6 places / 8 places</i>	6 814,00 €	10 224,00 €	50,04%
3.3 Secteur Paysager pour caveau				
	<i>2 Places / 3 places / 4 places / 6 places / 8 places</i>	10 223,00 €	17 247,00 €	68,71%

Domaine et lieu de Prestation	Type de tarification	TARIF 2020	TARIF 2021	Variation effective
DIRECTION SERVICES AUX PUBLICS_ Concessions Mini Caveau	1-Cinquantenaire			
	1 Place	1 933,00 €	2 320,00 €	20,02%

Domaine et lieu de Prestation	Type de tarification	TARIF HT 2020	Tarif HT 2021	TARIF 2021 TTC	Variation effective
DIRECTION SERVICES AUX PUBLICS_ Caveaux Seuls (HORS CONCESSIONS DE TERRAIN)	1- CAVEAUX Secteur TRADITIONNEL (trentenaire ou cinquantenaire)				
	2 Places	2 147,50 €	2 666,67 €	3 200,00 €	24,18%
	3 Places	2 505,00 €	2 833,33 €	3 400,00 €	13,11%
	4 Places	2 863,33 €	3 000,00 €	3 600,00 €	4,77%
	6 Places	3 578,33 €	3 333,33 €	4 000,00 €	-6,85%
	8 Places	4 294,17 €	3 666,67 €	4 400,00 €	-14,61%
	2- CAVEAUX Secteur PAYSAGER (trentenaire ou cinquantenaire)				
	2 Places	2 147,50 €	2 666,67 €	3 200,00 €	24,18%
	3 Places	2 505,00 €	2 833,33 €	3 400,00 €	13,11%
	4 Places	2 863,33 €	3 000,00 €	3 600,00 €	4,77%
	6 Places	3 578,33 €	3 333,33 €	4 000,00 €	-6,85%
	8 Places	4 294,17 €	3 666,67 €	4 400,00 €	-14,61%

Domaine et lieu de Prestation	Type de tarification	TARIF 2020	TARIF 2021	Variation effective
DIRECTION SERVICES AUX PUBLICS_ Espace de dispersion	Dispersion des cendres + fourniture d'une plaque à graver	0,00 €	0,00 €	0,00%
DIRECTION SERVICES AUX PUBLICS_ Columbarium	1- 1 PLACE			
	Décennale	494,00 €	593,00 €	20,04%
	Trentenaire	1 482,00 €	1 779,00 €	20,04%
	Cinquantenaire	2 470,00 €	2 965,00 €	20,04%
	2- 2 PLACES			
	Décennale	741,00 €	890,00 €	20,11%
	Trentenaire	2 223,00 €	2 670,00 €	20,11%
	Cinquantenaire	3 705,00 €	4 450,00 €	20,11%
	3- 4 PLACES			
	Décennale	988,00 €	1 186,00 €	20,04%
Trentenaire	2 964,00 €	3 558,00 €	20,04%	
Cinquantenaire	4 940,00 €	5 930,00 €	20,04%	

Domaine et lieu de Prestation	Type de tarification	TARIF 2020	TARIF 2021	Variation effective
DIRECTION SERVICES AUX PUBLICS_ Cavurnes	1- 1 PLACE			
	Décennale	591,00 €	709,00 €	19,97%
	Trentenaire	1 773,00 €	2 127,00 €	19,97%
	Cinquantenaire	2 955,00 €	3 545,00 €	19,97%
	2- 2 PLACES			
	Décennale	886,00 €	1 064,00 €	20,09%
	Trentenaire	2 658,00 €	3 192,00 €	20,09%
	Cinquantenaire	4 430,00 €	5 320,00 €	20,09%
	3- 4 PLACES			
	Décennale	1 181,00 €	1 418,00 €	20,07%
Trentenaire	3 543,00 €	4 254,00 €	20,07%	
Cinquantenaire	5 905,00 €	7 090,00 €	20,07%	
DIRECTION SERVICES AUX PUBLICS_ Dépositaire	Cimetière des Milles- Par jour d'occupation	1,00 €	1,00 €	0,00%
DIRECTION SERVICES AUX PUBLICS_ Taxes Funéraires	Inhumation ou crémation- Tarif Défunt majeur	96,00 €	96,00 €	0,00%
	Inhumation ou crémation- Tarif Défunt mineur	96,00 €	0,00 €	-100,00%

Conditions d'application

1. L'occupation du domaine public par les divers dispositifs et équipements définis ci-après, donne lieu à l'établissement d'une autorisation de voirie et peut entraîner selon les cas la perception de droits de voirie obligatoirement à la charge du maître d'ouvrage et réglés par ce dernier.

2. Ces droits de voirie sont établis conformément au barème ci-après et sont calculés sur la base des éléments constatés sur le terrain par les agents de la Direction Gestion Voirie (surface, quantités et durée).

==> ces données feront l'objet d'un constat contradictoire avec un représentant de l'entreprise et/ou du maître des d'ouvrage des travaux sur convocation effectuée par le moyen que les agents de la Direction Gestion Voirie jugeront le plus adapté (téléphone, fax, mail, courrier simple).

==> en l'absence du représentant de l'entreprise et/ou du maître d'ouvrage des travaux suite à la convocation susvisée, les éléments constatés sur le terrain par les agents de la Direction Gestion Voirie (surface, quantités et durée) feront foi et ne pourront être contestés.

3. En cas de risque de dépassement des dates indiquées dans la demande initiale, une autorisation complémentaire devra être sollicitée et les droits de voirie complémentaires réglés selon les conditions visées au paragraphe 2 ci-dessus.

4. En cas d'occupation du domaine public sans autorisation de voirie préalable de la Direction Gestion Voirie

==> les droits de voirie correspondants (surface, quantités et durée) feront l'objet d'un titre de recette émis à l'encontre du maître d'ouvrage

==> des droits de voirie seront calculés en fonction de la durée et de la surface constatées par les agents de la Direction Gestion Voirie selon les conditions visées au paragraphe 2 ci-dessus

5. Toute occupation de places de stationnement quel que soit le type d'occupation envisagé (matériel, benne à gravats...) devra faire l'objet d'une demande d'autorisation

==> les droits de voirie correspondants seront payés par le pétitionnaire en lieu et place de la redevance SEMEPA dans le cas d'occupation de places de stationnement payant

6. Le règlement des droits de voirie est effectué par le demandeur auprès de la Trésorerie Principale de la Ville d'Aix-en-Provence (Trésor Public) dès réception de l'avertissement exécutoire correspondant envoyé par ce service.

7. Toute demande d'occupation payante du domaine public (échafaudage, palissade, goulotte, benne à gravats, bengalow, dépôts de matériaux, étaielements...) devra impérativement être accompagnée :

- d'un extrait K-bis à jour (moins de 3 mois)

- et/ou une attestation d'inscription au registre des Métiers des Artisans

==> ces documents demandés par la Direction Ressources et Exécution Budgétaire de la Ville d'Aix-en-Provence concernent tout tiers qui ne serait pas une personne physique et qui possède un numéro d'immatriculation et est inscrit au Registre du Commerce des Sociétés ou au Registre des Métiers des Artisans

==> en l'absence de ces documents, les dossiers seront rejetés systématiquement.

8. Location de fourreaux et infrastructures de télécommunication propriété de la Ville d'Aix-en-Provence : toute occupation de fourreaux et infrastructures de télécommunication propriété de la Ville d'Aix-en-Provence que ce soit dans le cadre d'une convention ou en dehors de toute convention fera l'objet de la perception de frais de location. Ces frais seront calculés par application du prix unitaire (en euros par mètre linéaire) multiplié par le nombre de mètre linéaire occupé de chaque fourreau quel que soit le diamètre du fourreau. Le nombre de mètre linéaire de fourreaux concerné est soit celui fourni par l'occupant et validé par la Ville, soit celui établi par la Ville en l'absence d'éléments fournis par l'occupant. Dans ce dernier cas, le quantitatif sera établi sur la base de constatations et relevés effectués par la Ville ou un prestataire de la Ville sur le terrain et/ou sur l'exploitation de tout plan ou bases de données existant. La durée d'occupation est établie à partir de la date de début d'occupation des fourreaux constatée soit de manière contradictoire avec l'occupant soit sur la base des constatations de la Ville. Toute année commencée est due en totalité. Le locataire dispose d'un droit d'utilisation non exclusif des infrastructures mises à disposition par la Ville. L'occupant devra communiquer à la Ville par mail ou courrier pour chaque demande et après l'obtention d'une autorisation, la date d'occupation effective des infrastructures de télécommunications propriété de la Ville. Faute de transmission de ces éléments, la Ville facturera l'occupation à compter du 1er jour du 6ème mois après la date de l'autorisation délivrée par la Ville.

Domaine et lieu de Prestation	Type de tarification	TARIF 2020	TARIF 2021	Variation effective
I - DROITS DE VOIRIE - OCCUPATION TEMPORAIRE DU DOMAINE PUBLIC (Chantiers divers)				
DIRECTION GESTION DE VOIRIE CLOTURE DE CHANTIER (minimum de perception 1 semaine / Toute semaine commencée est due)	1.1 - Occupation du domaine public délimité entre la clôture de chantier et la limite du domaine privé.- Le m2/semaine	13,10 €	13,50 €	3,0%
	1.2 - Cas particuliers des travaux sur les bâtiments communaux et des travaux effectués par ou pour la Ville d'Aix-en-Provence.	Gratuit	GRATUIT	
	1.3 - Cas particuliers des travaux de réfection de façades en secteur sauvegardé.-	Gratuit le 1er mois	GRATUIT LE 1ER MOIS	
	à partir du 2ème mois : Le m2/semaine.	5,50 €	5,70 €	3,5%
	1.4 - Cas particuliers des travaux réalisés par la Métropole AIX MARSEILLE PROVENCE (Territoire du Pays d'Aix) ou pour son compte par un prestataire.	Gratuit		
DIRECTION GESTION DE VOIRIE EMPRISE CHANTIER (GBA / K5a.b.c / Barrière chantier...) (minimum de perception 1 semaine)	1.5 - Occupation du domaine public autorisée ou non délimitée par les barrières de chantier ou GBA , K5abc, barrières....- Le m²/semaine		5,70 €	CREATION
	1.6 - Cas particuliers des travaux réalisés par la Métropole AIX MARSEILLE PROVENCE (Territoire du Pays d'Aix) ou pour son compte par un prestataire.		GRATUIT	CREATION
DIRECTION GESTION DE VOIRIE	2.1 - Situés dans l'emprise d'une clôture de chantier faisant l'objet d'une perception de droits de voirie, pendant la durée de l'autorisation liée à la clôture.	Gratuit	GRATUIT	
	2.2 - Situés sur le domaine public ou à l'aplomb du domaine public.- Le m2/semaine (projeté au sol)	8,00 €	8,30 €	3,6%

Domaine et lieu de Prestation	Type de tarification	TARIF 2020	TARIF 2021	Variation effective
ECHAFAUDAGES VOLANTS ROULANTS OU FIXES OU EN PONT Y COMPRIS EN ENCORBELLEMENT	2.2.1- Cas particuliers des échafaudages sur un pied - profondeur forfaitaire prise en compte 0,30 m multiplié par la longueur de l'échafaudage- Le m2/semaine	4,00 €	4,20 €	4,8%
	2.3 - Cas particuliers des échafaudages en pont situés à l'aplomb du domaine public	GRATUIT	GRATUIT	
	2.3.1. - 1m2 par semaine minimum si la surface totale des appuis est inférieure à 1m2- Le m2/semaine	8,30 €	8,60 €	3,5%
	2.3.2. - si la surface totale des appuis est supérieure à 1m2 Le m2/semaine	8,30 €	8,60 €	3,5%
DIRECTION GESTION DE VOIRIE ECHAFAUDAGES VOLANTS ROULANTS OU FIXES OU EN PONT Y COMPRIS EN ENCORBELLEMENT	2.4 - Cas particuliers des travaux sur des bâtiments communaux et des travaux effectués par la Ville d'Aix-en-Provence ou par un prestataire pour le compte de la Ville d'Aix en Provence.	Gratuit	GRATUIT	
	2.5 - Cas particuliers des travaux de réfection de façades en secteur sauvegardé.	Gratuit le 1er mois	GRATUIT LE 1ER MOIS	
	à partir du 2ème mois Le m2/semaine	4,00 €	4,00 €	0,0%
	2.6. - Cas particuliers des travaux réalisés par la Métropole AIX MARSEILLE PROVENCE (Territoire du Pays d'Aix) ou pour son compte par un prestataire.	Gratuit	GRATUIT	
DIRECTION GESTION DE VOIRIE ETAIS OU TOUT DISPOSITIF DE CONFORTEMENT SUR LE DOMAINE PUBLIC	3.1 - emprise projeté au sol (minimum de perception 1 mois / tout mois commencé est dû)- Le m2/mois	141,70 €	150,00 €	5,5%
	3.2 - Cas particuliers des étais ou dispositifs de confortement concernant des bâtiments communaux.	Gratuit	GRATUIT	
	3.3 - Cas particuliers des travaux réalisés par la Métropole AIX MARSEILLE PROVENCE (Territoire du Pays d'Aix) ou pour son compte par un prestataire.	Gratuit	GRATUIT	

Domaine et lieu de Prestation	Type de tarification	TARIF 2020	TARIF 2021	Variation effective
DIRECTION GESTION DE VOIRIE BENNES A DECOMBRES OU GOULOTTES D'EVACUATION OU DEPOTS DE MATERIAUX SUR LE DOMAINE PUBLIC Interdits dans le secteur situé à l'intérieur des boulevards sauf dérogations exceptionnelles	4.1 - Situés dans l'emprise d'une clôture de chantier faisant l'objet d'une perception de Droits de voirie pendant la durée de l'autorisation liée à la clôture.	Gratuit	GRATUIT	
	4.2 - Sur ou en aplomb du domaine public.- Par semaine	213,50 €	220,00 €	3,0%
	4.3 - Cas particuliers des travaux sur des bâtiments communaux et des travaux effectués par la Ville d'Aix-en-Provence ou par un prestataire pour le compte de la Ville d'aix en Provence.	Gratuit	GRATUIT	

Domaine et lieu de Prestation	Type de tarification	TARIF 2020	TARIF 2021	Variation effective
DIRECTION GESTION DE VOIRIE BENNES A DECOMBRES OU GOULOTTES D'EVACUATION OU DEPOTS DE MATERIAUX SUR LE DOMAINE PUBLIC Interdits dans le secteur situé à l'intérieur des boulevards sauf dérogations exceptionnelles	4.5. - Cas particuliers des travaux réalisés par la Métropole AIX MARSEILLE PROVENCE (Territoire du Pays d'Aix) ou pour son compte par un prestataire.	Gratuit	GRATUIT	
DIRECTION GESTION DE VOIRIE BUNGALOWS DE CHANTIER (minimum de perception 1 semaine + Frais de dossier / Toute semaine commencée est due)	5.1. - Emprise au sol d'occupation du domaine public- Le m2/semaine	6,30 €	6,30 €	0,0%
	5.2. - Cas particuliers des travaux réalisés par la Métropole AIX MARSEILLE PROVENCE (Territoire du Pays d'Aix) ou pour son compte par un prestataire.	Gratuit	GRATUIT	
	5.3. - Cas particuliers des chantiers concernant des bâtiments communaux ou des travaux effectués par la Ville d'Aix-en-Provence ou par un prestataire pour le compte de la ville d'Aix en Provence.	Gratuit	GRATUIT	

Domaine et lieu de Prestation	Type de tarification	TARIF 2020	TARIF 2021	Variation effective
<p>DIRECTION GESTION DE VOIRIE_ PLAFONNEMENT</p>	<p>5.4-Le montant des droits de voirie pour l'occupation du domaine public (tarifs de 1.1 à 5.3 définis ci-dessus) sera plafonné chaque année sur la durée de l'autorisation de voirie considérée sur la période de validité des tarifs objet de la présente délibération. Cette période va de la date de début de validité de l'autorisation de voirie jusqu'à la délibération suivante adoptant les nouveaux tarifs concernés. En cas d'autorisation de voirie pluriannuelle, le plafonnement s'appliquera pour chaque année de la date de la délibération adoptant les nouveaux tarifs concernés jusqu'à la fin de l'autorisation de voirie ou jusqu'à la délibération suivante adoptant les nouveaux tarifs concernés. Idem pour les années suivantes. Montant plafonné</p>	<p>51 255,20 €</p>	<p>100 000,00 €</p>	<p>48,7%</p>

Domaine et lieu de Prestation	Type de tarification	TARIF 2020	TARIF 2021	Variation effective
II – DROITS DE VOIRIE / OCCUPATION TEMPORAIRE DU DOMAINE PUBLIC				
DIRECTION GESTION DE VOIRIE EMPLACEMENT POUR VEHICULES DE TRANSPORTS DE FONDS	Occupation du domaine public pour un emplacement de stationnement protégé ou non par des bornes ou arceaux escamotables ayant fait l'objet d'une permission de voirie-forfaitaire /an minimum de perception : 1 an	2 293,20 €	2 400,00 €	4,5%
III - DROITS DE VOIRIE / BADGES D'ACCES DIVERS et TELECOMMANDES				
DIRECTION GESTION DE VOIRIE	1.1. - Première dotation- Pour un badge	Gratuit	GRATUIT	
BADGE D'ACCES A L'AIRE PIETONNE	1.2.-Remplacement en cas de perte, de vol, de détérioration ou de non restitution de badge (y compris badge de prêt.)- Pour un badge	53,60 €	56,00 €	4,3%
DIRECTION GESTION DE VOIRIE BADGE D'ACCES A L'AIRE PIETONNE	1.2.1 - Cas particuliers des Services Municipaux et des services de la Métropole AIX MARSEILLE PROVENCE (Territoire du Pays d'Aix)	Gratuit	GRATUIT	
DIRECTION GESTION DE VOIRIE TELECOMMANDE D'ACCES A L'AIRE PIETONNE	2.1. -Première dotation- Pour une télécommande	Gratuit	GRATUIT	
	2.1.1. -Cas particuliers des Services Municipaux	Gratuit	GRATUIT	
	2.2. - Remplacement en cas de perte, de vol, de détérioration ou de non restitution de télécommande y compris télécommande de prêt.- Pour une télécommande	76,90 €	79,00 €	2,7%
	2.2.1. -Cas particuliers des Services Municipaux	Gratuit	GRATUIT	
DIRECTION GESTION DE VOIRIE TELECOMMANDE D'ACCES A LA CONTRE ALLEE SUD DU COURS MIRABEAU (Transports de fonds)	3.1. - Première dotation- Pour une télécommande	Gratuit	GRATUIT	
	3.2. - Remplacement en cas de perte, de vol, de détérioration ou de non restitution de télécommande y compris télécommande de prêt.- pour une télécommande	76,90 €	79,00 €	2,7%
DIRECTION GESTION DE VOIRIE	4.1. - Première dotation- Pour une télécommande	76,90 €	79,00 €	2,7%

Domaine et lieu de Prestation	Type de tarification	TARIF 2020	TARIF 2021	Variation effective
TELECOMMANDE D'ACCES A LA CONTRE ALLEE SUD DU COURS MIRABEAU (Partie Station de Taxis) ET AUX STATIONS DE TAXIS SITUEES PLACE GENERAL DE GAULLE ET DE LA PLACE BASTARD	4.2. - Remplacement en cas de perte, de vol, de détérioration ou de non restitution de Télécommande y compris télécommande de prêt.- Pour une télécommande	76,90 €	79,00 €	2,7%

Domaine et lieu de Prestation	Type de tarification	TARIF 2020	TARIF 2021	Variation effective
DIRECTION GESTION DE VOIRIE BADGES D'ACCES AU PARKING DE LA COUR D'HONNEUR DE L'ANCIEN HOPITAL PASTEUR	5.1. - Première dotation- Pour un badge	55,10 €	56,00 €	1,6%
	5.2. - Remplacement en cas de perte, de vol, de détérioration ou de non restitution de badge y compris badge de prêt. Pour un badge	55,10 €	56,00 €	1,6%
	5.2.1. - Cas particuliers des Services Municipaux	Gratuit	GRATUIT	
DIRECTION GESTION DE VOIRIE DROIT DE VOIRIE / TRANSPORTS EXCEPTIONNELS	Tout passage de transport exceptionnel nécessitant l'intervention des Services Municipaux de jour ou de nuit (astreinte), entraînera le règlement d'une somme forfaitaire. Forfait	1 039,30 €	1 100,00 €	5,5%
DIRECTION GESTION DE VOIRIE	Occupation du domaine public pour une boîte aux lettres et/ou une boîte de stockage courrier posée(s) ou scellée(s) sur le domaine public ou en aplomb du domaine public. Surface maximale d'occupation (ou projetée) du D.P. au sol 1m2.- Forfait par an	199,30 €	205,00 €	2,8%
BOITES AUX LETTRES ET/OU BOITES DE STOCKAGE COURRIER	Occupation du domaine public pour une boîte aux lettres (y compris boites aux lettres type Cidex) et/ou une boîte de stockage courrier posée(s) ou scellée(s) sur le domaine public ou en aplomb du domaine public. Surface d'occupation (ou projetée) supérieure à 1m2.- Forfait par an	221,10 €	230,00 €	4,0%

Domaine et lieu de Prestation	Type de tarification	TARIF 2020	TARIF 2021	Variation effective
<p>DIRECTION GESTION DE VOIRIE_ SUPPORTS POUR ALIMENTATION ELECTRIQUE AERIENNE PROVISOIRE DE CHANTIER</p>	<p>1.1 - Chaque support est constitué exclusivement :</p> <ul style="list-style-type: none"> - d'un plot béton d'un diamètre maximum de 1,20m avec remplissage béton - d'un support bois d'une hauteur minimum de 7m permettant un tirant d'air au droit des voies de circulation de 4,50m minimum. - L'ensemble supporte la ligne électrique provisoire de chantier conforme aux normes en vigueur. (Tout mois commencé est dû)- <p>Tarif d'occupation du domaine public par support et par mois</p>	<p>181,10 €</p>	<p>190,00 €</p>	<p>4,7%</p>

Domaine et lieu de Prestation	Type de tarification	TARIF 2020	TARIF 2021	Variation effective
DIRECTION GESTION DE VOIRIE_ SUPPORTS POUR ALIMENTATION ELECTRIQUE AERIENNE PROVISoire DE CHANTIER	1.2- Mise en place d'un coffret de raccordement électrique privé sur le domaine public au sol ou en surplomb dans le cadre d'une alimentation électrique aérienne provisoire de chantier, Dimensions maximales: profondeur 0,50m- largeur 1,50m- hauteur 2,00m- Tous mois commencé est dû-tarif par coffret et par mois	100,00 €	104,00 €	3,8%
DIRECTION GESTION DE VOIRIE	1.1-Cas particuliers des travaux réalisés par la Métropole AIX MARSEILLE PROVENCE (Territoire du Pays d'Aix) ou pour son compte par un prestataire.	Gratuit	GRATUIT	
SUPPORTS POUR ALIMENTATION ELECTRIQUE AERIENNE PROVISoire DE CHANTIER ET COFFRETS DE RACCORDEMENT	1.2-Cas particuliers des chantiers concernant des bâtiments communaux ou des travaux effectués par la Ville d'Aix-en-Provence ou par un prestataire pour le compte de la ville d'Aix en Provence.	Gratuit	GRATUIT	
DIRECTION GESTION DE VOIRIE - INTERVENTION DE L'ASTREINTE DE LA VILLE	En cas d'intervention de l'astreinte de la Ville nécessitant des moyens humains et matériels afin d'assurer la mise en sécurité d'un chantier de VRD, de batiments ou autre situation de danger pour les usagers. Les frais indiqués ci-contre seront mis à la charge de l'entreprise responsable des travaux.- Par intervention	1 658,70 €	1 710,00 €	3,0%

Domaine et lieu de Prestation	Type de tarification	Tarif HT 2020	Tarif HT 2021	Tarif TTC 2021	Variation effective
DIRECTION GESTION DE VOIRIE INTERVENTION DES SERVICES DE LA DAST INFRASTRUCTURE DE LA VILLE Nécessitant des moyens humains et matériels afin d'assurer la protection de la voirie et ou la mise en sécurité d'un chantier de VRD, de batiments ou autre situation de danger pour les usagers.	Balayage de voie - utilisation d'une balayeuse mécanique. Les frais indiqués ci-contre seront mis à la charge de l'entreprise responsable des travaux ou du maitre d'ouvrage des travaux ou du propriétaire du terrain à l'origine des dégats en cas d'impossibilité d'identifier le responsable.- Par 1/2 journée d'intervention	331,92 €	350,00 €	420,00 €	5,17 %
	Enlèvement gravats ou tout autre matériaux ou obstacle avec utilisation d'un tracto pelle. Les frais indiqués ci-contre seront mis à la charge de l'entreprise responsable des travaux ou du propriétaire du terrain à l'origine des dégats en cas d'impossibilité d'identifier le responsable.- Par 1/2 journée d'intervention	331,92 €	350,00 €	420,00 €	5,17 %
	Enlèvement gravats ou tout autre matériaux ou obstacle avec utilisation d'un poids lourds pour le transports des matériaux. Les frais indiqués ci-contre seront mis à la charge de l'entreprise responsable des travaux ou du maitre d'ouvrage de travaux ou du propriétaire du terrain à l'origine des dégats en cas d'impossibilité d'identifier le responsable.- Par 1/2 journée d'intervention	354,17 €	370,00 €	444,00 €	4,28 %

Domaine et lieu de Prestation	Type de tarification	Tarif HT 2020	Tarif HT 2021	Tarif TTC 2021	Variation effective
<p>DIRECTION GESTION DE VOIRIE_ LOCATION DE FOURREAUX ET INFRASTRUCTURES DE TELECOMMUNICATION PROPRIETE DE LA VILLE D'AIX EN PROVENCE- Occupation de fourreaux et infrastructures de télécommunication propriété de la Ville d'Aix en Provence</p>	<p>Toute occupation de fourreaux et infrastructures de télécommunication propriété de la Ville d'Aix en Provence que ce soit dans le cadre d'une convention ou en dehors de toute convention fera de l'objet de la perception de frais de location. Ces frais seront calculés par application du prix unitaire (en euros par mètre linéaire) multiplié par le nombre de mètre linéaires occupé de chaque fourreau quelque soit le diamètre du fourreau. Le nombre de mètre linéaire de fourreaux concerné est soit celui fourni par l'occupant et validé par la Ville, soit celui établi par la Ville en l'absence d'élément fournis par l'occupant. Dans ce dernier cas le quantitatif sera établi sur la base de constatations et relevés effectués par la Ville ou un prestataire de la Ville sur le terrain et/ou sur l'exploitation de tout plan ou bases de données existant. La durée d'occupation est établie à partir de la date de début d'occupation des fourreaux constatée soit de manière contradictoire avec l'occupant soit sur la base des constatations de la Ville. Le locataire dispose d'un droit d'utilisation non exclusif des infrastructures mises à disposition par la Ville. L'occupant devra communiquer à la Ville par mail ou courrier pour chaque demande et après l'obtention d'une autorisation, la date d'occupation effective des infrastructures de télécommunications propriété de la Ville. Faute de transmission de ces éléments, la Ville facturera l'occupation à compter du 1er jour du 6ème mois après la date de l'autorisation délivrée par la Ville.</p>	1,08 €	1,15 €	1,38 €	6,09 %

Domaine et lieu de Prestation	Type de tarification	Tarif HT 2020	Tarif HT 2021	Tarif TTC 2021	Variation effective
DIRECTION GESTION DE VOIRIE Redevance pour Occupation du Domaine Public par des réseaux privés secs (enterrés ou aériens) ou humides (enterrés)	1 - Toute mise en place de réseaux privés secs (enterrés ou aériens) humides (enterrés) sous et sur le domaine public avec ou sans autorisation sera soumise à redevance. Ne sont pas soumis à cette redevance: -les réseaux et infrastructure de télécommunication faisant déjà d'une redevance selon le tarif indiqué plus haut. - les réseaux de distribution d'électricité et de gaz soumis à une autre redevance. Câble ou groupe de câbles,Tuyau ou Fourreau d'un diamètre inférieur à 90mm- Redevance par ml et par an	1,13 €	1,20 €	1,44 €	5,83 %
	1.1 - Cas particulier des réseaux propriété de la Ville d'Aix-en-Provence ou de la Métropole Aix Marseille Provence Territoire du Pays d'Aix			GRATUIT	GRATUIT
	2 - Câble ou groupe de câbles,Tuyau ou Fourreau d'un diamètre compris entre 90mm et 150mm - Redevance par ml et par an	2,08 €	2,20 €	2,64 €	5,45 %
	2.1 - Cas particulier des réseaux de chauffage urbain existants ou construits dans le cadre de la délégation de service public de la Ville d'Aix en Provence ou propriété de la Ville d'Aix-en-Provence			GRATUIT	GRATUIT
	3 - Câble ou groupe de câbles,Tuyau ou Fourreau d'un diamètre supérieur à 150mm - Redevance par ml et par an	3,13 €	3,30 €	3,96 €	5,15 %
	3.1 - Cas particulier des câbles ou de goupes de câbles ou fourreaux propriété de la Ville d'un diamètre supérieur à 150 mm			GRATUIT	GRATUIT

DIRECTION CITOYENNETE ET PROXIMITE

Un forfait minimal de 10 euros sera appliqué pour toute occupation dont le coût de la redevance serait d'un montant inférieur à cette somme.

* : La tarification « Utilisation Ponctuelle » s'applique aux associations qui ne développent pas d'activité régulière sur au moins l'un des sites mentionnés ci-dessous.

** : Pour les utilisateurs réguliers (qui ont une programmation définie sur l'année dont la fréquence minimale est mensuelle) toute occupation ponctuelle fera l'objet d'un avenant à leur convention et donnera lieu à la perception d'une redevance calculée sur la tarification « Utilisation Régulière » (au tarif horaire).

Cas de gratuité pour toutes les salles sus mentionnées : Des utilisations gratuites des salles ci-dessus mentionnées pourront être accordées (sous réserve de disponibilité des créneaux) par la Ville d'Aix en Provence : Aux Associations Aixaises de Locataires dans le cadre des activités en liens direct avec leur objet social ; Aux associations Aixaises de parents d'élèves dans le cadre des activités en liens direct avec leur objet social ; Aux Comités Aixois d'intérêt de Quartier et aux Comités officiels des Fêtes Aixois pour des réunions en liens direct avec leur objet social ; Aux établissements locaux d'enseignement du premier degré sur programmation ; Aux associations bénéficiaires de créneaux régulier sur au moins un des sites ci-dessous désignés pour la tenue de leur Assemblée Générale.

Cas de gratuité pour les salles des LCR château Double ; LCR le Cèdre et LCR Logirem : L'utilisation des salles est également accordée gratuitement (sous réserve de disponibilité des créneaux) pour les Assemblées Générales de copropriété de la ZAC du Jas de Bouffan.

Cas particulier pour la salle 300 : une gratuité pourra être accordée au centre social Château de l'Horloge pour la mise en œuvre de l'ensemble des volets de son projet social.

REDEVANCES : l'octroi de créneaux sur les locaux sus désignés est assimilé à une aide publique. La redevance calculée sur la base des tableaux ci-dessus est une contribution à l'entretien des locaux.

Les redevances comprennent : la mise à disposition du local et ses équipements. Le nettoyage de base doit être assuré par la structure bénéficiaire du créneau (balayage des sols, nettoyage des salissures, et enlèvement de déchets telles que les bouteilles vides etc. dans la salle et ses abords).

ATTENTION : L'acceptation d'un créneau sur ces salles ne vaut pas autorisation spécifique à formaliser auprès des services compétents (exemple si sonorisation demande conjointe à effectuer au service réglementation).

La ville se réserve le soin de facturer la remise en état d'usage des salles conformément à la tarification évoquée ci-dessus.

La Ville se réserve le droit de facturer à l'occupant le remplacement de tout équipement, tout accessoire ainsi que la réparation de toute dégradation qui pourrait résulter de l'activité développée ou du public accueilli.

Domaine et lieu de Prestation	Type de tarification	TARIF 2020	TARIF 2021	Variation effective		
DIRECTION POLITIQUE DE LA VILLE ET RENOVATION URBAINE_ Bureau	Concerné par la tarification					
	Utilisation ponctuelle* en Euros TTC- Créneaux compris entre 8 heures et minuit (maximum)	Forfait journée et soirée (de 8 à 16 heures d'utilisation maximum)	10,70 €	10,80 €	0,9%	
		Forfait journée ou soirée (moins de 8 heures d'utilisation)	10,40 €	10,50 €	1,0%	
		Majoration pour dépassement du créneau				
	Supplément Nettoyage / remise en état (sauf casse)		10,40 €	10,50 €	1,0%	
	Utilisation régulière** en Euro TTC- Créneaux compris entre 8 heures et minuit (maximum)	Forfait pour utilisation		804,50 €	814,10 €	1,2%
		1 à 100 h / an par salle	Tarif / heure	0,66 €	0,66 €	0,0%
		101 à 200 h / an par salle		0,60 €	0,60 €	0,0%
		201 à 300 h / an par salle		0,50 €	0,50 €	0,0%
		301 à 400 h / an par salle		0,40 €	0,40 €	0,0%
		401 à 500 h / an par salle		0,40 €	0,40 €	0,0%
		Plus de 501 h / an par salle		0,35 €	0,35 €	0,0%
Dépassement de créneaux						

Domaine et lieu de Prestation	Type de tarification		TARIF 2020	TARIF 2021	Variation effective	
DIRECTION POLITIQUE DE LA VILLE ET RENOVATION URBAINE_ Petites Salles	Roger Baudun bureau & extensions					
	Utilisation ponctuelle* en €uros TTC Créneaux compris entre 8 heures et minuit (maximum)	Forfait journée et soirée (de 8 à 16 heures d'utilisation maximum)	22,20 €	22,40 €	0,9%	
		Forfait journée ou soirée (moins de 8 heures d'utilisation)	16,10 €	16,20 €	0,6%	
		Majoration pour dépassement du créneau				
	Supplément Nettoyage / remise en état (sauf casse) € TTC	Roger Baudun bureau & extensions	18,20 €	18,40 €	1,1%	
		Salle 1 du LCR Château-Double	18,20 €	18,40 €	1,1%	
		Salle 2 du LCR Château-Double	18,20 €	18,40 €	1,1%	
		Salle 3 du LCR Château-Double	18,20 €	18,40 €	1,1%	
		Mezzanine du LCR le Cèdre	24,20 €	24,40 €	0,8%	
	DIRECTION POLITIQUE DE LA VILLE ET RENOVATION URBAINE_ Petites Salles	Utilisation régulière** en €uro TTC- Créneaux compris entre 8 heures et minuit (maximum)	Forfait pour utilisation permanente / Plein temps	1 610,00 €	1 629,30 €	1,2%
Tarif / heure			1 à 100 h / an par salle	1,40 €	1,40 €	0,0%
			101 à 200 h / an par salle	1,25 €	1,25 €	0,0%
			201 à 300 h / an par salle	1,10 €	1,10 €	0,0%
			301 à 400 h / an par salle	1,00 €	1,00 €	0,0%
			401 à 500 h / an par salle	0,90 €	0,90 €	0,0%
			Plus de 501 h / an par salle	0,70 €	0,70 €	0,0%
			Dépassement de créneaux			

Domaine et lieu de Prestation	Type de tarification		TARIF 2020	TARIF 2021	Variation effective	
DIRECTION POLITIQUE DE LA VILLE ET RENOVATION URBAINE_ Salles Moyennes	Salle 300 Bis					
	Utilisation ponctuelle* en euros TTC	Forfait journée et soirée (de 8 à 16 heures d'utilisation maximum)	128,50 €	130,00 €	0,00%	
	Créneaux compris entre 8 heures et minuit (maximum)	Forfait journée ou soirée (moins de 8 heures d'utilisation)	91,00 €	92,00 €	0,00%	
		Majoration pour dépassement du créneau				
	Supplément Nettoyage / remise en état (sauf casse) € TTC		78,90 €	79,80 €	0,00%	
DIRECTION POLITIQUE DE LA VILLE ET RENOVATION URBAINE_ Salles Moyennes	Utilisation régulière** en euro TTC- Créneaux compris entre 8 heures et minuit (maximum)	1 à 100 h / an par salle	Tarif / heure	8,60 €	8,70 €	0,00%
		101 à 200 h / an par salle		7,40 €	7,40 €	0,00%
		201 à 300 h / an par salle		6,20 €	6,20 €	0,00%
		301 à 400 h / an par salle		5,70 €	5,70 €	0,00%
		401 à 500 h / an par salle		5,10 €	5,10 €	0,00%
		Plus de 501 h / an par salle		4,00 €	4,00 €	0,00%
		Dépassement de créneaux		Tout dépassement de créneaux pourra être facturé 1 heure par heure entamée		

Domaine et lieu de Prestation	Type de tarification		TARIF 2020	TARIF 2021	Variation effective	
DIRECTION POLITIQUE DE LA VILLE ET RENOVATION URBAINE_ Salles Moyennes	Cafétéria du LCR le Cèdre Salle 5 du LCR Château-Double					
	Utilisation ponctuelle* en Euros TTC Créneaux compris entre 8 heures et minuit (maximum)	Forfait journée et soirée (de 8 à 16 heures d'utilisation maximum)		34,41 €	34,80 €	1,1%
		Forfait journée ou soirée (moins de 8 heures d'utilisation)		24,20 €	24,40 €	0,8%
		Majoration pour dépassement du créneau				
	Supplément Nettoyage / remise en état (sauf casse) € TTC			24,70 €	24,90 €	0,8%
	Utilisation régulière** en Euro TTC- Créneaux compris entre 8 heures et minuit	1 à 100 h / an par salle	Tarif / heure	2,20 €	2,20 €	0,0%
		101 à 200 h / an par salle		2,00 €	2,00 €	0,0%
		201 à 300 h / an par salle		1,80 €	1,80 €	0,0%
		301 à 400 h / an par salle		1,60 €	1,60 €	0,0%
	Utilisation régulière** en Euro TTC- Créneaux compris entre 8 heures et minuit (maximum)	401 à 500 h / an par salle	Tarif / heure	1,50 €	1,50 €	0,0%
		Plus de 501 h / an par salle		1,20 €	1,20 €	0,0%
		Dépassement de créneaux				

Domaine et lieu de Prestation	Type de tarification		TARIF 2020	TARIF 2021	Variation effective	
DIRECTION POLITIQUE DE LA VILLE ET RENOVATION URBAINE_ Grandes Salles	LCR Le Cèdre					
	Utilisation ponctuelle* en €uros TTC Créneaux compris entre 8 heures et minuit (maximum)	Forfait journée et soirée (de 8 à 16 heures d'utilisation maximum)	LCR Le Cèdre	172,00 €	174,00 €	1,1%
			LCR LOGIREM	86,00 €	87,00 €	1,1%
			Salle 4 du LCR Château-Double	51,60 €	52,20 €	1,1%
			Ughetti-Danse	86,00 €	87,00 €	1,1%
			Salle 300 du Château de l'horloge	241,80 €	244,70 €	0,00%
			Ughetti-Grande Salle Polyvalente	241,80 €	244,70 €	1,2%
			Salle Roger Baudun	241,80 €	244,70 €	1,2%
			Salle 300 et Tisanerie du Château de l'horloge	273,00 €	276,20 €	0,00%
	Utilisation ponctuelle* en €uros TTC Créneaux compris entre 8 heures et minuit (maximum)	Forfait journée ou soirée (moins de 8 heures d'utilisation)	LCR Le Cèdre	120,40 €	121,80 €	1,1%
			LCR LOGIREM	42,50 €	43,00 €	1,2%
			Salle 4 du LCR Château-Double	36,40 €	36,80 €	1,1%
			Ughetti-Danse	42,50 €	43,00 €	1,2%
			Salle 300 du Château de l'horloge	172,00 €	174,00 €	0,00%
			Ughetti-Grande Salle Polyvalente	172,00 €	174,00 €	1,1%
			Salle Roger Baudun	172,00 €	174,00 €	1,1%

Domaine et lieu de Prestation	Type de tarification		TARIF 2020	TARIF 2021	Variation effective	
DIRECTION POLITIQUE DE LA VILLE ET RENOVATION URBAINE_ Grandes Salles		Salle 300 et Tisanerie du Château de l'horloge	196,30 €	198,60 €	0,00%	
		Majoration pour dépassement du créneau				
	Supplément Nettoyage / remise en état (sauf casse) € TTC	LCR Le Cèdre	107,20 €	108,40 €	1,1%	
		LCR LOGIREM	52,60 €	53,20 €	1,1%	
		Salle 4 du LCR Château-Double	31,30 €	31,60 €	0,9%	
	Supplément Nettoyage / remise en état (sauf casse) € TTC	Ughetti-Danse	52,60 €	53,20 €	1,1%	
		Salle 300 du Château de l'horloge	149,70 €	151,40 €		
		Ughetti-Grande Salle Polyvalente	149,70 €	151,40 €	1,1%	
		Salle Roger Baudun	149,70 €	151,40 €	1,1%	
		Salle 300 et Tisanerie du Château de l'horloge	171,00 €	173,00 €	0,00%	
	Utilisation régulière** en euro TTC	1 à 100 h / an par salle	LCR Le Cèdre	10,80 €	10,90 €	0,9%
			LCR LOGIREM	5,40 €	5,40 €	0,0%
			Salle 4 du LCR Château-Double	3,20 €	3,20 €	0,0%
			Ughetti-Danse	5,40 €	5,40 €	0,0%
			Salle 300 du Château de l'horloge	16,00 €	16,10 €	0,00%
			Ughetti-Grande Salle Polyvalente	16,20 €	16,30 €	0,6%
			Salle Roger Baudun	16,20 €	16,30 €	0,6%
			Salle 300 et Tisanerie du Château de l'horloge	18,20 €	18,40 €	0,00%
			LCR Le Cèdre	9,70 €	9,80 €	1,0%

Domaine et lieu de Prestation	Type de tarification		TARIF 2020	TARIF 2021	Variation effective		
DIRECTION POLITIQUE DE LA VILLE ET RENOVATION	Créneaux compris entre 8 heures et minuit (maximum)	101 à 200 h / an par salle	LCR LOGIREM	4,80 €	4,80 €	0,0%	
			Salle 4 du LCR Château-Double	2,90 €	2,90 €	0,0%	
			Ughetti-Danse	4,80 €	4,80 €	0,0%	
			Salle 300 du Château de l'horloge	14,00 €	14,10 €	0,00%	
			Ughetti-Grande Salle Polyvalente	14,00 €	14,10 €	0,7%	
			Salle Roger Baudun	14,00 €	14,10 €	0,7%	
			Salle 300 et Tisanerie du Château de l'horloge	15,90 €	16,00 €	0,00%	
			LCR Le Cèdre	8,70 €	8,80 €	1,1%	
		201 à 300 h / an par salle	LCR LOGIREM	4,30 €	4,30 €	0,0%	
			Château-Double	2,60 €	2,60 €	0,0%	
			Ughetti-Danse	4,30 €	4,30 €	0,0%	
		VE_ Grandes Salles	201 à 300 h / an par salle	Château de l'horloge	11,80 €	11,90 €	0,00%
				Ughetti-Grande Salle Polyvalente	11,80 €	11,90 €	0,8%
				Salle Roger Baudun	11,80 €	11,90 €	0,8%

Domaine et lieu de Prestation	Type de tarification			TARIF 2020	TARIF 2021	Variation effective
DIRECTION POLITIQUE DE LA VILLE ET RENOVATIO			Salle 300 et Tisanerie du Château de l'horloge	11,00 €	11,10 €	0,00%
	Utilisation régulière** en Euro TTC- Créneaux compris entre 8 heures et minuit (maximum)	Plus de 501 h / an par salle	LCR Le Cèdre	5,40 €	5,40 €	0,0%
			LCR LOGIREM	2,70 €	2,70 €	0,0%
			Château-Double	1,70 €	1,70 €	0,0%
			Ughetti-Danse	1,70 €	1,70 €	0,0%
			Salle 300 du Château de l'horloge	7,60 €	7,60 €	0,00%
			Ughetti-Grande Salle Polyvalente	7,60 €	7,60 €	0,0%
			Salle Roger Baudun	7,60 €	7,60 €	0,0%
			Salle 300 et Tisanerie du Château de l'horloge	8,70 €	8,80 €	0,00%
			Dépassement de créneaux			

DIRECTION GENERALE ADJOINTE DES SERVICES FINANCE, NUMERIQUE ET GESTION
DIRECTION GESTION DE L'ESPACE PUBLIC

TITRE PREMIER - LES MARCHES ET LES FOIRES

Article L.2125-1 du CG3P :

"Toute occupation ou utilisation du domaine public donne lieu au paiement d'une redevance. Les tarifs s'appliquent pour toute la durée du domaine public et pourront être divisés par 2 pour une utilisation ≤ à une demi-journée".

Toute demande d'exonération doit être motivée et sera soumise au vote du Conseil Municipal.

Domaine et Lieu de Prestation	Type de tarification	Tarif 2020	Tarif 2021	Variation effective
DGAS FINANCE, NUMERIQUE ET GESTION_ DIRECTION GESTION DE L'ESPACE PUBLIC - 1ère section MARCHES ALIMENTAIRES ET NON ALIMENTAIRES	1.1 Les marchés Centre ville, Encagnane et Jas de Bouffan			
	<u>Commerçants non sédentaires titulaires</u>			
	Etalages ordinaires- Abonnés - le ml / jour de marché	1,70 €	1,70 €	0,00%
	Fourgon ou remorque magasin - Abonnés - le m ² / jour de marché	1,30 €	1,30 €	0,00%
	<u>Commerçants non sédentaires journaliers</u>			
	Etalages ordinaires- Passagers - le ml / jour	2,70 €	2,70 €	0,00%
	Etalages ordinaires- samedi, dimanche et jours fériés - le ml / jour	2,80 €	2,80 €	0,00%
	Fourgon ou remorque magasin - Passagers - le m ² / jour	2,20 €	2,20 €	0,00%
	Fourgons ou remorque magasin- samedi, dimanche et jours fériés - le m ² /jour	2,30 €	2,30 €	0,00%
	Démonstrateurs- le ml / jour	4,80 €	4,80 €	0,00%
	<u>Extension et Marché prolongé</u>			
	Marché prolongé au-delà des horaires fixés et à titre exceptionnel- le ml ou le m ²	2,70 €	2,70 €	0,00%
	Extension au-delà du métrage de l'abonnement - le ml/jour	2,70 €	2,70 €	0,00%
	1.2 Les Marchés des villages (Les Milles, Luynes, Puyricard) et autres quartiers			
	<u>Commerçants non sédentaires titulaires</u>			
	Etalages ordinaires- Abonnés - le ml / jour de marché	1,20 €	1,20 €	0,00%
	Fourgon ou remorque magasin - Abonnés - le m ² / jour de marché	0,80 €	0,80 €	0,00%
	<u>Commerçants non sédentaires journaliers</u>			
	Etalages ordinaires- Passagers - le ml / jour	2,20 €	2,20 €	0,00%
	Etalages ordinaires- samedi, dimanche et jours fériés - le ml / jour	2,30 €	2,30 €	0,00%
	Fourgon ou remorque magasin - Passagers - le m ² / jour	1,00 €	1,00 €	0,00%
	Fourgons ou remorque magasin- samedi, dimanche et jours fériés - le m ² /jour	1,10 €	1,10 €	0,00%
	Démonstrateurs- le ml / jour	4,30 €	4,30 €	0,00%

Domaine et Lieu de Prestation	Type de tarification	Tarif 2020	Tarif 2021	Variation effective
DGAS FINANCE, NUMERIQUE ET GESTION_ DIRECTION GESTION DE L'ESPACE PUBLIC - 1ère section MARCHES ALIMENTAIRES ET NON ALIMENTAIRES	Extension et Marché prolongé			
	Marché prolongé au-delà des horaires fixés et à titre exceptionnel- le ml ou le m2	2,20 €	2,20 €	0,00%
	Extension au-delà du métrage de l'abonnement - le ml/jour	2,20 €	2,20 €	0,00%
DGAS FINANCE, NUMERIQUE ET GESTION_ DIRECTION GESTION DE L'ESPACE PUBLIC - 2ème section - MARCHES AUX CHRYSASTEMES ET AUX SAPINS	Etalages ordinaire- le m2 / jour	2,20 €	2,20 €	0,00%
DGAS FINANCE, NUMERIQUE ET GESTION_ DIRECTION GESTION DE L'ESPACE PUBLIC - 3ème section - CARTES NUMERIQUES DES CNS	En cas de renouvellement suite à perte ,vol ou casse- L'unité	6,20 €	6,20 €	0,00%

**DIRECTION GENERALE ADJOINTE DES SERVICES FINANCE, NUMERIQUE ET GESTION
DIRECTION GESTION DE L'ESPACE PUBLIC**

TITRE DEUXIEME - ANIMATION SUR LE DOMAINE PUBLIC ET DANS LES PARCS ET JARDINS

Domaine et Lieu de Prestation	Type de tarification	Tarif 2020	Tarif 2021	Variation effective
DGAS FINANCE, NUMERIQUE ET GESTION_ DIRECTION GESTION DE L'ESPACE PUBLIC - 1ère section MANIFESTATION TOURNAGE VIDE GRENIERS	1.1 Secteur 1 : Cours Mirabeau, Espace Cézanne Place Jeanne d'Arc et Allées Provençales (Avenue G.VERDI, Place VERDI et F.VILLON)			
	Antiquaire le stand - le ml/ par jour	10,20 €	10,30 €	0,98%
	Droit fixe par exposant- Par jour / ml	8,30 €	8,30 €	0,00%
	Manifestation commerciale à but caritatif- Tarif minoré le ml / jour	4,50 €	4,50 €	0,00%
	Manifestation d'une semaine et plus, par exposant- Par jour / ml	6,60 €	6,60 €	0,00%
	Occupation à titre promotionnel (inauguration, cocktail, évènement) Forfait ≤ 10 m2- Forfait ≤ 10 m2 /jour	107,30 €	108,50 €	1,12%
	Occupation à titre promotionnel (inauguration, cocktail, évènement) Forfait > 10 m²- Forfait supplémentaire le m2 /jour	7,60 €	7,60 €	0,00%
	1.2. Secteur 2 : Centre Ville, hors secteur 1 (et à l'intérieur des boulevards de ceinture)			
	Antiquaire le stand- Le ml / jour	7,60 €	7,60 €	0,00%
	Droit fixe par exposant- Par jour / ml	6,10 €	6,10 €	0,00%
	Manifestation commerciale à but caritatif- Tarif minoré le ml / jour	3,30 €	3,30 €	0,00%
	Manifestation d'une semaine et plus, par exposant- Par jour / ml	4,50 €	4,50 €	0,00%
	Occupation à titre promotionnel (inauguration, cocktail, évènement) Forfait ≤ 10 m2- Forfait ≤ 10 m2 /jour	80,60 €	80,60 €	0,00%
	Occupation à titre promotionnel (inauguration, cocktail, évènement) Forfait > 10 m²- Forfait supplémentaire le m2 /jour	5,40 €	5,40 €	0,00%
	1.3 Secteur 3 - Hors secteur 1 et 2 (et à l'extérieur des boulevards de ceinture)			
	Antiquaire le stand- Le ml / jour	5,40 €	5,40 €	0,00%
	Droit fixe par exposant- Par jour / ml	5,00 €	5,00 €	0,00%
	Manifestation commerciale à but caritatif- Tarif minoré le ml / jour	2,80 €	2,80 €	0,00%
	Manifestation d'une semaine et plus, par exposant- Par jour / ml	3,30 €	3,30 €	0,00%
	Occupation à titre promotionnel (inauguration, cocktail, évènement) Forfait ≤ 10 m2- Forfait ≤ 10 m2 /jour	60,20 €	60,20 €	0,00%
	Occupation à titre promotionnel (inauguration, cocktail, évènement) Forfait > 10 m²- Forfait supplémentaire le m2 /jour	3,90 €	3,90 €	0,00%

Domaine et Lieu de Prestation	Type de tarification	Tarif 2020	Tarif 2021	Variation effective
1.4. Autres manifestations tous secteurs				
Exposition commerciale de véhicules- le vl / jour		21,50 €	21,70 €	0,93%
Exposition non commerciale de véhicules- le vl / jour		10,80 €	10,90 €	0,93%
Exposition commerciale de véhicules- le vl / mois			345,00 €	CREATION
Exposition non commerciale de véhicules- le vl / mois			170,00 €	CREATION
Manifestation (bourse aux livres, peintres)- le ml / jour (par exposant) pour des stands standards (≤ 2,5 m de retour de part et d'autre)		5,60 €	5,60 €	0,00%
Manifestation (bourse aux livres, peintres)- le ml supplémentaire / jour (par exposant) pour des stands > 2,5 m de retour de part et d'autre)		5,60 €	5,60 €	0,00%
1.5. PETIT TRAIN TOURISTIQUE				
Petit train touristique- Par an		3 466,80 €	3 508,40 €	1,20%
Petit train touristique- Par mois		333,40 €	337,40 €	1,20%
1.6. TOURNAGES DE FILMS, PUBLICITES ET PRISES DE VUE				
Cours Mirabeau et Rotonde- Par 1/2 journée (durée maximum 6 heures) hors frais de stationnement		301,50 €	305,10 €	1,19%
Cours Mirabeau et Rotonde- Par jour (durée maximale 12 heures) hors frais de stationnement		604,00 €	611,20 €	1,19%
Cours Mirabeau et Rotonde- par heure		50,50 €	51,10 €	1,19%
Centre Ville, hors Cours Mirabeau (et à l'intérieur des boulevards de ceinture)- Par 1/2 journée (durée maximum 6 heures) hors frais de stationnement		226,50 €	229,20 €	1,19%
Centre Ville, hors Cours Mirabeau (et à l'intérieur des boulevards de ceinture)- Par jour (durée maximale 12 heures) hors frais de stationnement		453,00 €	458,40 €	1,19%
Centre Ville, hors Cours Mirabeau (et à l'intérieur des boulevards de ceinture)- par heure		37,00 €	37,40 €	1,08%
Autres lieux de la Commune- Par 1/2 journée (durée maximum 6 heures) hors frais de stationnement		170,50 €	172,50 €	1,17%
Autres lieux de la Commune- Par jour (durée maximale 12 heures) hors frais de stationnement		340,50 €	344,50 €	1,17%
Autres lieux de la Commune par heure		28,00 €	28,30 €	1,07%
Installation de cantine, barnum- forfait par jour		107,00 €	108,20 €	1,12%
Prises de vues culturelles dédiées à la promotion de la Ville- Par jour hors frais de stationnement		Gratuit	Gratuit	Gratuit
<i>La Ville a adopté la gratuité de l'espace public pour les tournages de films et d'émissions culturelles non publicitaires (délibération n°2011.945 du 26/09/2011)</i>				
1.7. FOIRE AUX SANTONS				
Santonnier- le m2/jour		1,20 €	1,20 €	0,00%
Santonnier- Le m2/semaine		7,00 €	7,00 €	0,00%
1.8. VIDE GRENIERS				
Centre Ville- le ml / jour		7,10 €	7,10 €	0,00%
Vide greniers à but caritatif- le ml / jour - Prix minoré 50%		3,60 €	3,60 €	0,00%

Domaine et Lieu de Prestation	Type de tarification	Tarif 2020	Tarif 2021	Variation effective
DGAS FINANCE, NUMERIQUE ET GESTION_ DIRECTION GESTION DE L'ESPACE PUBLIC - 1ère section MANIFESTATION TOURNAGE VIDE GRENIERS	Hors Centre Ville- le ml / jour	5,40 €	5,40 €	0,00%
	Vide greniers à but caritatif- le ml / jour - Hors Centre Ville	Gratuit	Gratuit	Gratuit
	1.9. BRADERIE			
	Stand- le ml/jour	7,00 €	7,00 €	0,00%
DGAS FINANCE, NUMERIQUE ET GESTION_ DIRECTION GESTION DE L'ESPACE PUBLIC - 1ère section MANIFESTATION TOURNAGE VIDE GRENIERS	1.10. AMBULANTS			
	Vendeur ambulant de confiseries ballons jouets posters affiches et toute autre formules diverses- le m2/jour	21,00 €	21,20 €	0,95%
	Vendeur ambulant de confiseries ballons jouets posters affiches et toute autre formules diverses- le m2/mois	47,00 €	47,50 €	1,06%
	Stands de ventes de marrons grillés, barbe-papa- le m2/jour	4,00 €	4,00 €	0,00%
	Stands de ventes de marrons grillés, barbe-papa- le m2/mois	47,00 €	47,50 €	1,06%
	1.11 SPECTACLES ET ANIMATIONS			
	Spectacles de Marionnettes ou guignol- Forfait par jour	14,00 €	14,10 €	0,71%

**DIRECTION GENERALE ADJOINTE DES SERVICES FINANCE, NUMERIQUE ET GESTION
DIRECTION GESTION DE L'ESPACE PUBLIC**

TITRE DEUXIEME - ANIMATION SUR LE DOMAINE PUBLIC ET DANS LES PARCS ET JARDINS

Domaine et Lieu de Prestation	Type de tarification	Tarif 2020	Tarif 2021	Variation effective
DGAS FINANCE, NUMERIQUE ET GESTION_ DIRECTION GESTION DE L'ESPACE PUBLIC - 2ème section : CIRQUES ET FETES FORAINES	2.1 - CIRQUES			
	Cirque < à 50m de diamètre- Par jour	53,00 €	53,60 €	1,13%
	Cirque > à 50m de diamètre- Par jour	67,00 €	67,80 €	1,19%
	2.2 - MANEGES ET FETES FORAINES			
	Carrroussel fixe			
	Carrroussel fixe - Par an	10 000 €	10 000,00 €	
	Fête foraine			
	Manège ou métier forain Fête Foraine- L'unité /jour d'exploitation	11,50 €	11,60 €	0,87%
	Manège ou métier forain Fête Foraine- L'unité / mois d'exploitation	272,00 €	275,20 €	1,18%
	Hors Fête foraine			
	Manège ou métier forain (hors Fête Foraine) Centre-ville- L'unité/ jour	20,50 €	20,70 €	0,98%
	Manège ou métier forain (hors Fête Foraine) Centre-ville- L'unité / mois	492,50 €	498,40 €	1,20%
	Manège ou métier forain dans les Quartiers et Villages- Par jour	14,00 €	14,10 €	0,71%
	Manège ou métier forain dans les Quartiers et Villages- Par mois	372,50 €	376,90 €	1,18%

**DIRECTION GENERALE ADJOINTE DES SERVICES FINANCE, NUMERIQUE ET GESTION
DIRECTION GESTION DE L'ESPACE PUBLIC**

TITRE DEUXIEME - ANIMATION SUR LE DOMAINE PUBLIC ET DANS LES PARCS ET JARDINS

Domaine et Lieu de Prestation	Type de tarification	Tarif 2020	Tarif 2021	Variation effective
DGAS FINANCE, NUMERIQUE ET GESTION_ DIRECTION GESTION DE L'ESPACE PUBLIC - 3eme section : Parcs et jardins	3.1. Occupation du Parc Saint Mitre			
	Terrasse à l'intérieur du Parc St Mitre (forfaitaire)- Par mois	114,50 €	115,80 €	1,14%
	Zone 1 (Cascade)- La zone / jour	58,00 €	58,60 €	1,03%
	Zone 2 (Château)- La zone / jour			
	Zone 3 (Grande prairie)- La zone / jour			
	Zone 4 (Jeux)- La zone / jour			
	3.2. Occupation du Parc de la Bastide Cézanne			
	Zone - Oliviers- La zone / jour	58,00 €	58,60 €	1,03%
	Zone 2 - Allée Platanes- La zone / jour			
	Zone 3 - Prairie- La zone / jour			
	3.3. Occupation des collines de Cuques			
	Zone 1 - Partie haute- La zone / jour	58,00 €	58,60 €	1,03%
	Zone 2 - Partie basse- La zone / jour			
	3.4. Occupation du Domaine du Grand Saint Jean			
	Zone 1 - Platanes- La zone / jour	58,00 €	58,60 €	1,03%
	Zone 2 - Cour du Château- La zone / jour			
	Zone 3 - Espace boisé- La zone / jour			
	Zone 4 - Prairie- La zone / jour	117,00 €	118,40 €	1,20%
	3.5. Occupation du Parc Jourdan			
	Zone 1 - Allée Tilleuls- La zone / jour	117,00 €	118,40 €	1,20%
	Zone 2 - Bassin - Hémicycle- La zone / jour	117,00 €	118,40 €	1,20%
	Zone 3 - Esplanade- La zone / jour	117,00 €	118,40 €	1,20%
	Zone 4 - Pelouse- La zone / jour	117,00 €	118,40 €	1,20%
	Zone 5 - Pelouse- La zone / jour	117,00 €	118,40 €	
	Zone 6 - Pelouse- La zone / jour	117,00 €	118,40 €	1,20%
	Zone 7 - Pelouse- La zone / jour	117,00 €	118,40 €	1,20%
	Zone 8 - Pelouse- La zone / jour	117,00 €	118,40 €	1,20%

Domaine et Lieu de Prestation	Type de tarification	Tarif 2020	Tarif 2021	Variation effective	
	Zone 9 - Pelouse- La zone / jour	117,00 €	118,40 €	1,20%	
	Zone 10 - Pelouse- La zone / jour	117,00 €	118,40 €	1,20%	
	Zone 11 - Pelouse- La zone / jour	117,00 €	118,40 €	1,20%	
	3.6. Occupation du Square de la Mareschale				
	Zone 1 - Allée platanes- La zone / jour	58,00 €	58,60 €	1,03%	
	Zone 2 - Espace scène- La zone / jour				
	Zone 3 - Jardin- La zone / jour				
	Zone 4 - Boulodrome- La zone / jour				
	3.7. Occupation du Parc Rambot				
	La totalité / jour	117,00 €	118,40 €	1,20%	
	3.8. Occupation du Parc de l'Horloge				
	La totalité / jour	117,00 €	118,40 €	1,20%	
	3.9. Occupation du Parc de la Torse				
	La totalité / jour	586,50 €	593,50 €	1,19%	
	3.10. Occupation Jardin du Pavillon de Vendôme				
	Zone 1 (Allée platanes)- La zone / jour	119,50 €	120,90 €	1,17%	
	Zone 2 (Côté droit du Pavillon)- La zone / jour	60,00 €	60,70 €	1,17%	
	Zone 3 (Côté gauche du Pavillon)- La zone / jour				
	Zone 4 (Côté École d'Art)- La zone / jour	119,50 €	119,50 €	0,00%	
	Zone 5 (Pelouse)- La zone / jour				
	Zone 6 (Pelouse)- La zone / jour				
	Zone 7 (Pelouse)- La zone / jour				
	Zone 8 (Pelouse)- La zone / jour				
	Fermeture du parc au public pour les besoins d'une manifestation (quel que soit le nombre de zones utilisées)- Le parc/jour	687,00 €	695,20 €	1,19%	
	3.11. Occupation du Parc Vilers				
	Zone 1 (bassin)- La zone / jour	58,00 €	58,60 €	1,03%	
	Zone 2 (centre) La zone / jour				
3.12. Occupation de tout autre parc ou jardin, ou surfaces supplémentaires à celles définies ci-dessus					
Le m2 / jour	5,20 €	5,20 €	0,00%		

**DIRECTION GENERALE ADJOINTE DES SERVICES FINANCE, NUMERIQUE ET GESTION
DIRECTION GESTION DE L'ESPACE PUBLIC**

TITRE TROISIEME - OCCUPATION DU DOMAINE PUBLIC

Domaine et Lieu de Prestation	Type de tarification	Tarif 2020	Tarif 2021	Variation effective
DGAS FINANCE, NUMERIQUE ET GESTION_ DIRECTION GESTION DE L'ESPACE PUBLIC - 1ère section: MOBILIERS et DISPOSITIFS DIVERS	Appareils de chauffage- Unité par an	106,50 €	107,70 €	1,13%
	Appareils de préparation culinaire (crêpes, gauffres, jus de fruits, glaces, smoothies, granita, huîtres et toute autre préparation de même nature- Par an	334,50 €	338,50 €	1,20%
	Appareils de préparation culinaire (crêpes, gauffres, jus de fruits, glaces, smoothies, granita, huîtres et toute autre préparation de même nature- Par mois	28,00 €	28,30 €	1,07%
	Banques réfrigérées- Unité par an	435,00 €	440,20 €	1,20%
	Brumisateurs- Unité par an	375,50 €	380,00 €	1,20%
	Brumisateurs- Unité par mois	44,50 €	45,00 €	1,12%
	Buvette temporaire dans le cadre d'une manifestation- Demi-tarif pour les associations régies par la Loi de 1902	22,00 €	22,20 €	0,91%
	Buvette temporaire dans le cadre d'une manifestation Forfait	45,50 €	46,00 €	1,10%
	Climatiseur Unité par an	115,50 €	116,80 €	1,13%
	Complexe audio vidéo culturel "le Cézanne" (passage souterrain rue Villars)- Par an	7 450,00 €	7 539,40 €	1,20%
	Désertes (mobilier professionnel de restauration)- L'unité/an	165,50 €	167,40 €	1,15%

Domaine et Lieu de Prestation	Type de tarification	Tarif 2020	Tarif 2021	Variation effective
DGAS FINANCE, NUMERIQUE ET GESTION_ DIRECTION GESTION DE L'ESPACE PUBLIC - 1ère section: MOBILIERS et DISPOSITIFS DIVERS	Distributeurs automatiques autres (types boissons, bonbons, etc) Unité par an	364,00 €	368,30 €	1,18%
	Distributeurs automatiques de billets Unité par an	235,50 €	238,30 €	1,19%
	Ecrans de protection (vitrées, bannes, toiles, etc...) Unité par an	13,00 €	13,10 €	0,77%
	Encombresments épars,- le m2/an	261,50 €	264,60 €	1,19%
	Encombresments épars,- le m2/jour		1,00 €	CREATION
	Encombresments épars,- le m2/mois		25,00 €	CREATION
	Etalage devant magasin, avec employé permanent ou démonstrateur- Le m2 / jour	22,00 €	22,20 €	0,91%
	Etalage devant magasin, avec employé permanent ou démonstrateur Le m2 / an	154,00 €	155,80 €	1,17%
	Etalage installé à l'extérieur d'un commerce- Le m2 / an	97,00 €	98,10 €	1,13%
	Etalage vente alimentaire- par	45,50 €	46,00 €	1,10%
	Globes lumineux, spots, dispositif d'éclairage- Unité par an	17,50 €	17,70 €	1,14%
	Jardinière, pot, plante, arbuste décoratif hors terrasse < 0,5 m- Unité par an	25,00 €	25,30 €	1,20%
	Jardinière, pot, plante, arbuste décoratif hors terrasse > 0,5 m- Unité par an	51,50 €	52,10 €	1,17%
	Journaux gratuits- Par point ou présentoir / an	159,00 €	160,90 €	1,19%
	Mobilier divers de vente (porte cartes postales, affiches, posters, journaux, etc...) Unité par an	97,00 €	98,10 €	1,13%
	Occupation commerciale sans droit ni titre (hors terrasse)- Le m2 / jour	68,50 €	69,30 €	1,17%
	Oriflammes, beachflag- L'unité/an	216,50 €	219,00 €	1,15%

Domaine et Lieu de Prestation	Type de tarification	Tarif 2020	Tarif 2021	Variation effective	
DGAS FINANCE, NUMERIQUE ET GESTION_ DIRECTION GESTION DE L'ESPACE PUBLIC - 1ère section: MOBILIERS et DISPOSITIFS DIVERS	Panneaux lumineux- Unité par an	29,00 €	29,30 €	1,03%	
	Panneaux ordinaires, porte-menu < à 1m2 (*) -Unité par an	69,50 €	70,30 €	1,15%	
	Panneaux ordinaires, porte-menu < à 1m2 (*) -Unité par jour	1,00 €	1,00 €	0,00%	
	Panneaux ordinaires, porte-menu > à 1m2 (*)- Unité par an	144,50 €	146,20 €	1,18%	
	Panneaux ordinaires, porte-menu > à 1m2 (*)- Unité par jour	2,00 €	2,00 €	0,00%	
	Panneaux sur pied- Unité par an	216,50 €	219,00 €	1,15%	
	Dispositif publicitaire temporaire autre que panneau - ml ou m²/jour	1,00 €	1,00 €	0,00%	
	Parc à gaz (bouteilles de gaz)- Le m2 / an	489,00 €	494,80 €	1,19%	
	Rampes lumineuses (néons, guirlandes, etc...)- Le ml/an	15,00 €	15,10 €	0,67%	
	Rôtissoire- Unité par an	227,50 €	230,20 €	1,19%	
	Stores, bannes, tentes -Le m2 / an	4,10 €	4,10 €	0,00%	
	Vitrines en saillie > à 1 m2- Unité par an	88,50 €	89,50 €	1,13%	
	Vitrines en saillie < à 1 m2- Unité par an	45,50 €	46,00 €	1,10%	
	<i>(*) un porte-menu exonéré par an au titre d'affichage des tarifs aux professionnels</i>				
	1.1 - REDUCTION DES TARIFS EN RAISON DES MARCHES PERMANENTS				
	Mobiliers ne pouvant être installés tous les matins en raison du marché- réduction	50%	50,00%		
Mobiliers ne pouvant être installés 4 matinées par semaine en raison du marché- réduction	30%	30,00%			
Mobiliers ne pouvant être installés 3 matinées par semaine en raison du marché- réduction	25%	25,00%			

Domaine et Lieu de Prestation	Type de tarification	Tarif 2020	Tarif 2021	Variation effective
FINANCE, NUMERIQUE ET GESTION _ DIRECTION GESTION DE L'ESPACE PUBLIC - 2eme section: FOURGONS-MAGASINS, BOXES, KIOSQUES et BALADEUSES, VEHICULES FOURGONS-MAGASINS	2.1 - Fourgons-magasins			
	Centre Ville, hors Cours Mirabeau (et à l'intérieur des boulevards de ceinture)- le m2 / mois	46,00 €	46,00 €	0,00%
	Centre Ville, hors Cours Mirabeau (et à l'intérieur des boulevards de ceinture)- Occupation temporaire Le m2 / jour	4,00 €	4,00 €	0,00%
	Hors Centre Ville (et à l'extérieur des boulevards de ceinture) le m2 / mois	36,50 €	36,50 €	0,00%
	Hors Centre Ville (et à l'extérieur des boulevards de ceinture) Occupation temporaire Le m2 / jour	3,50 €	3,50 €	0,00%
	Zone suburbaine et Villages- le m2 / mois	31,00 €	31,00 €	0,00%
	Zone suburbaine et Villages- Occupation temporaire Le m2 / jour	3,00 €	3,10 €	3,33%
	2.2 KIOSQUES DE PETITE RESTAURATION et/ou DE CONFISERIE			
	Centre Ville, hors Cours Mirabeau (et à l'intérieur des boulevards de ceinture) Unité / mois	962,50 €	962,50 €	0,00%
	Hors Centre Ville (et à l'extérieur des boulevards de ceinture) Unité / mois	681,00 €	681,00 €	0,00%
	Zone suburbaine et Villages- Unité / mois	457,50 €	457,50 €	0,00%
	2.3. KIOSQUES A FLEURS			
	Centre Ville, hors Cours Mirabeau (et à l'intérieur des boulevards de ceinture)- Unité / mois	1 878,00 €	1 878,00 €	0,00%
	Hors Centre Ville (et à l'extérieur des boulevards de ceinture)- Unité / mois	1 138,50 €	1 138,50 €	0,00%

Domaine et Lieu de Prestation	Type de tarification	Tarif 2020	Tarif 2021	Variation effective
DGAS FINANCE, NUMERIQUE ET GESTION _ DIRECTION GESTION DE L'ESPACE PUBLIC - 2eme section: FOURGONS- MAGASINS, BOXES, KIOSQUES et BALADEUSES, VEHICULES FOURGONS-MAGASINS	Zone suburbaine et Villages Unité / mois	395,00 €	395,00 €	0,00%
	2.4 BOX			
	Box passage souterrain Victor Hugo Unité / mois	486,50 €	486,50 €	0,00%
	2.5 STRUCTURES COMMERCIALES (Bulles de vente, Algecco)			
	Structure commerciale temporaire < à une semaine Unité	399,50 €		SUPPRIME
	Structure commerciale temporaire - Par jour		55,00 €	CREATION
	Structure commerciale temporaire- Par mois	1 599,50 €	1 599,50 €	0,00%
DGAS FINANCE, NUMERIQUE ET GESTION _ DIRECTION GESTION DE L'ESPACE PUBLIC - 3eme section : SANITAIRES A USAGE PUBLIC				
	Utilisation d'une sanisette- Droit	0,50 €	0,50 €	0,00%
DGAS FINANCE, NUMERIQUE ET GESTION _ DIRECTION GESTION DE L'ESPACE PUBLIC - 4eme section : TERRASSES DES CAFES, BARS, RESTAURANTS, BRASSERIES ou TOUT AUTRE ETABLISSEMENT	4.1. Terrasses ouvertes autorisées			
	Comportent du mobilier : tables, chaises, porte-menus, parasols, stores, plancher mobiles			
	Le m2 / an- Zone 1	94,50 €	94,50 €	0,00%
	Le m2 / an- Zone 2	75,50 €	75,50 €	0,00%
	Le m2 / an- Zone 3	44,50 €	44,50 €	0,00%
	Le m2 / an- Zone 4	29,00 €	29,00 €	0,00%

Domaine et Lieu de Prestation	Type de tarification	Tarif 2020	Tarif 2021	Variation effective
DGAS FINANCE, NUMERIQUE ET GESTION_ DIRECTION GESTION DE L'ESPACE PUBLIC - 4ème section : TERRASSES DES CAFES, BARS, RESTAURANTS, BRASSERIES ou TOUT AUTRE ETABLISSEMENT	4.2. Terrasses semi-fermées autorisées :			
	Comportent du mobilier : tables, chaises, porte-menus, parasols, stores, plancher mobiles. Elles sont délimitées dans leur contour par des écrans protecteurs en matériaux divers (verres, toiles, grilles, bois etc) Ceux-ci doivent être mobiles.			
	Le m2 / an- Zone 1	149,00 €	149,00 €	0,00%
	Le m2 / an- Zone 2	100,00 €	100,00 €	0,00%
	Le m2 / an- Zone 3	58,50 €	58,50 €	0,00%
	Le m2 / an- Zone 4	38,50 €	38,50 €	0,00%
	4.3. Terrasses fermées (ou véranda) :			
	Constitue une terrasse fermée (ou véranda), toute structure en matériau rigide ou souple, transparent ou non, fixée ou maintenue au sol, et permettant une véritable extension fermée des établissements en emprise sur le domaine public. Ce type de terrasse comporte du mobilier tables, chaises, porte-menus, planchers mobiles. Elles sont délimitées par des dispositifs fixes dont le périmètre est clos.			
	Le m2 / an- Zone 1	203,50 €	203,50 €	0,00%
	Le m2 / an- Zone 2	123,50 €	123,50 €	0,00%
	Le m2 / an- Zone 3	73,00 €	73,00 €	0,00%
	Le m2 / an- Zone 4	50,50 €	50,50 €	0,00%
	4.4. Extension des terrasses autorisées			
	50 % du tarif normal D.C.M n°9/91- Le m2 / an- Zone 1	47,00 €	47,00 €	0,00%
	50 % du tarif normal D.C.M n°9/91 Le m2 / an- Zone 2	37,50 €	37,50 €	0,00%
	50 % du tarif normal D.C.M n°9/91- Le m2 / an- Zone 3	22,00 €	22,00 €	0,00%
	50 % du tarif normal D.C.M n°9/91- Le m2 / an- Zone 4	14,50 €	14,50 €	0,00%

Domaine et Lieu de Prestation	Type de tarification	Tarif 2020	Tarif 2021	Variation effective
DGAS FINANCE, NUMERIQUE ET GESTION_ DIRECTION GESTION DE L'ESPACE PUBLIC - 4ème section : TERRASSES DES CAFES, BARS, RESTAURANTS, BRASSERIES ou TOUT AUTRE ETABLISSEMENT	4.5 REDUCTION DES TARIFS EN RAISON DES MARCHES PERMANENTS			
	Terrasse ne pouvant être installée tous les matins en raison du marché- réduction	50%	50,00%	
	Terrasse ne pouvant être installés 4 matinées par semaine en raison du marché réduction	30%	30,00%	
	Mobiliers ne pouvant être installés 3 matinées par semaine en raison du marché réduction	25%	25,00%	

ZONE	RUE	SECTEUR
Zone 1	AGARD (Passage) - AIX EN PROVENCE	AIX EN PROVENCE
Zone 1	ALBERTAS (Place d') - AIX EN PROVENCE	AIX EN PROVENCE
Zone 1	ANCIENNE MADELEINE (Rue de l') - AIX EN PROVENCE	AIX EN PROVENCE
Zone 1	ANCIENS COMBATTANTS EN AFRIQUE DU NORD (Place des) - AIX EN PROVENCE	AIX EN PROVENCE
Zone 1	ANDRE ANTONINI (Place) - AIX EN PROVENCE	AIX EN PROVENCE
Zone 1	ANNONCIADE (Rue de l') - AIX EN PROVENCE	AIX EN PROVENCE
Zone 1	ANNONERIE VIEILLE (Rue de l') - AIX EN PROVENCE	AIX EN PROVENCE
Zone 1	ARMENIE (Place d') - AIX EN PROVENCE	AIX EN PROVENCE
Zone 1	AUDE (Rue) - AIX EN PROVENCE	AIX EN PROVENCE
Zone 1	AUGUSTINS (Place des) - AIX EN PROVENCE	AIX EN PROVENCE
Zone 1	AUMONE VIEILLE (Rue de l') - AIX EN PROVENCE	AIX EN PROVENCE
Zone 1	BAGNIERS (Rue des) - AIX EN PROVENCE	AIX EN PROVENCE
Zone 1	BARATENQUE (Rue) - AIX EN PROVENCE	AIX EN PROVENCE
Zone 1	BARTHELEMY NIOLLON (Place) - AIX EN PROVENCE	AIX EN PROVENCE
Zone 1	BEDARRIDES (Rue) - AIX EN PROVENCE	AIX EN PROVENCE
Zone 1	BERNARDINES (Rue des) - AIX EN PROVENCE	AIX EN PROVENCE
Zone 1	BOUENO CARRIERO (Rue) - AIX EN PROVENCE	AIX EN PROVENCE
Zone 1	BOUTEILLES (Rue des) - AIX EN PROVENCE	AIX EN PROVENCE
Zone 1	BRUYES (Rue) - AIX EN PROVENCE	AIX EN PROVENCE
Zone 1	CARDEURS (Forum des) - AIX EN PROVENCE	AIX EN PROVENCE
Zone 1	CHABRIER (Rue) - AIX EN PROVENCE	AIX EN PROVENCE
Zone 1	CHAPELIERS (Place des) - AIX EN PROVENCE	AIX EN PROVENCE
Zone 1	CHAUDRONNIERS (Rue des) - AIX EN PROVENCE	AIX EN PROVENCE
Zone 1	CLEMENCEAU (Rue) - AIX EN PROVENCE	AIX EN PROVENCE
Zone 1	COLONEL ANTOINE MATTEI (Square du) - AIX EN PROVENCE	AIX EN PROVENCE
Zone 1	CONTRE ALLEE DE LA ROTONDE (.) - AIX EN PROVENCE	AIX EN PROVENCE
Zone 1	CONTRE ALLEE DU COURS MIRABEAU (.) - AIX EN PROVENCE	AIX EN PROVENCE
Zone 1	CORDELIERS (Rue des) - AIX EN PROVENCE	AIX EN PROVENCE
Zone 1	COURONNE (Rue de la) - AIX EN PROVENCE	AIX EN PROVENCE
Zone 1	COURTEISSADE (Rue) - AIX EN PROVENCE	AIX EN PROVENCE
Zone 1	DESIRE GAUTIER (Place) - AIX EN PROVENCE	AIX EN PROVENCE
Zone 1	ENTRECASTEAUX (Rue d') - AIX EN PROVENCE	AIX EN PROVENCE
Zone 1	ESPARIAT (Rue) - AIX EN PROVENCE	AIX EN PROVENCE
Zone 1	FABROT (Rue) - AIX EN PROVENCE	AIX EN PROVENCE
Zone 1	FELIBRE GAUT (Rue) - AIX EN PROVENCE	AIX EN PROVENCE
Zone 1	FERMEE (Rue) - AIX EN PROVENCE	AIX EN PROVENCE
Zone 1	FONTAINE (Rue de la) - AIX EN PROVENCE	AIX EN PROVENCE
Zone 1	FONTETES (Place des) - AIX EN PROVENCE	AIX EN PROVENCE
Zone 1	FORBIN (Place) - AIX EN PROVENCE	AIX EN PROVENCE
Zone 1	FRANCOIS VILLON (Place) - AIX EN PROVENCE	AIX EN PROVENCE
Zone 1	GENERAL DE GAULLE (Place du) - AIX EN PROVENCE	AIX EN PROVENCE
Zone 1	GIUSEPPE VERDI (Avenue) - AIX EN PROVENCE	AIX EN PROVENCE
Zone 1	GLACIERE (Rue de la) - AIX EN PROVENCE	AIX EN PROVENCE
Zone 1	HOTEL DE VILLE (Place de l') - AIX EN PROVENCE	AIX EN PROVENCE
Zone 1	ISOLETTE (Rue) - AIX EN PROVENCE	AIX EN PROVENCE
Zone 1	ITALIE (Rue d') - AIX EN PROVENCE	AIX EN PROVENCE
Zone 1	JEANNE D'ARC (Place) - AIX EN PROVENCE	AIX EN PROVENCE
Zone 1	JOSEPH VILLEVIEILLE (Avenue) - AIX EN PROVENCE	AIX EN PROVENCE
Zone 1	LAURENT FAUCHIER (Rue) - AIX EN PROVENCE	AIX EN PROVENCE
Zone 1	LIEUTAUD (Rue) - AIX EN PROVENCE	AIX EN PROVENCE
Zone 1	LISSE DES CORDELIERS (Rue) - AIX EN PROVENCE	AIX EN PROVENCE
Zone 1	MAGNANS (Rue des) - AIX EN PROVENCE	AIX EN PROVENCE
Zone 1	MARECHAL FOCH (Rue) - AIX EN PROVENCE	AIX EN PROVENCE
Zone 1	MARIUS REYNAUD (Rue) - AIX EN PROVENCE	AIX EN PROVENCE
Zone 1	MARSEILLAIS (Rue des) - AIX EN PROVENCE	AIX EN PROVENCE
Zone 1	MASSE (Rue de la) - AIX EN PROVENCE	AIX EN PROVENCE
Zone 1	MEJANES (Rue) - AIX EN PROVENCE	AIX EN PROVENCE

ZONE	RUE	SECTEUR
Zone 1	MIRABEAU (Cours) - AIX EN PROVENCE	AIX EN PROVENCE
Zone 1	MONCLAR (Rue) - AIX EN PROVENCE	AIX EN PROVENCE
Zone 1	MULETIERS (Rue des) - AIX EN PROVENCE	AIX EN PROVENCE
Zone 1	NAPOLEON BONAPARTE (Avenue) - AIX EN PROVENCE	AIX EN PROVENCE
Zone 1	NAZARETH (Rue) - AIX EN PROVENCE	AIX EN PROVENCE
Zone 1	PAPASSAUDI (Rue) - AIX EN PROVENCE	AIX EN PROVENCE
Zone 1	PARADIS (Impasse du) - AIX EN PROVENCE	AIX EN PROVENCE
Zone 1	PAUL DOUMER (Rue) - AIX EN PROVENCE	AIX EN PROVENCE
Zone 1	PAUL FERREOL (Place) - AIX EN PROVENCE	AIX EN PROVENCE
Zone 1	PETITE RUE DES CARMES (Rue) - AIX EN PROVENCE	AIX EN PROVENCE
Zone 1	PETITE RUE ST JEAN (Rue) - AIX EN PROVENCE	AIX EN PROVENCE
Zone 1	PEYRESC (Rue) - AIX EN PROVENCE	AIX EN PROVENCE
Zone 1	PRECHEURS (Place des) - AIX EN PROVENCE	AIX EN PROVENCE
Zone 1	PROCUREUR GENERAL BELJEAN (Place) - AIX EN PROVENCE	AIX EN PROVENCE
Zone 1	RAMUS (Place) - AIX EN PROVENCE	AIX EN PROVENCE
Zone 1	RICHELME (Place) - AIX EN PROVENCE	AIX EN PROVENCE
Zone 1	RIFLE-RAFLE (Rue) - AIX EN PROVENCE	AIX EN PROVENCE
Zone 1	SAINT HONORE (Place) - AIX EN PROVENCE	AIX EN PROVENCE
Zone 1	SERAPHIN GILLY (Place) - AIX EN PROVENCE	AIX EN PROVENCE
Zone 1	SEXTIUS (Cours) - AIX EN PROVENCE	AIX EN PROVENCE
Zone 1	TANNEURS (Place des) - AIX EN PROVENCE	AIX EN PROVENCE
Zone 1	TANNEURS (Rue des) - AIX EN PROVENCE	AIX EN PROVENCE
Zone 1	THIERS (Rue) - AIX EN PROVENCE	AIX EN PROVENCE
Zone 1	TOURNEFORT (Rue) - AIX EN PROVENCE	AIX EN PROVENCE
Zone 1	VAUVENARGUES (Rue) - AIX EN PROVENCE	AIX EN PROVENCE
Zone 1	VERDUN (Place de) - AIX EN PROVENCE	AIX EN PROVENCE
Zone 1	VERRERIE (Rue) - AIX EN PROVENCE	AIX EN PROVENCE
Zone 1	VICTOR HUGO (Avenue) - AIX EN PROVENCE	AIX EN PROVENCE
Zone 1	VICTOR LEYDET (Rue) - AIX EN PROVENCE	AIX EN PROVENCE

ZONE	RUE	SECTEUR
Zone 2	ADANSON (Rue) - AIX EN PROVENCE	AIX EN PROVENCE
Zone 2	ARMAND LUNEL (Avenue) - AIX EN PROVENCE	AIX EN PROVENCE
Zone 2	ARPILLE (Rue d') - AIX EN PROVENCE	AIX EN PROVENCE
Zone 2	BELGES (Avenue des) - AIX EN PROVENCE	AIX EN PROVENCE
Zone 2	BON PASTEUR (Rue du) - AIX EN PROVENCE	AIX EN PROVENCE
Zone 2	BOULEGON (Rue) - AIX EN PROVENCE	AIX EN PROVENCE
Zone 2	BREMONDI (Rue des) - AIX EN PROVENCE	AIX EN PROVENCE
Zone 2	BRESSIER (Traverse) - AIX EN PROVENCE	AIX EN PROVENCE
Zone 2	BRETONS (Rue des) - AIX EN PROVENCE	AIX EN PROVENCE
Zone 2	BUSCAILLE (Rue) - AIX EN PROVENCE	AIX EN PROVENCE
Zone 2	CAMPRA (Rue) - AIX EN PROVENCE	AIX EN PROVENCE
Zone 2	CARDINALE (Rue) - AIX EN PROVENCE	AIX EN PROVENCE
Zone 2	CHASTEL (Rue) - AIX EN PROVENCE	AIX EN PROVENCE
Zone 2	CLOVIS HUGUES (Rue) - AIX EN PROVENCE	AIX EN PROVENCE
Zone 2	CONSTANTIN (Rue) - AIX EN PROVENCE	AIX EN PROVENCE
Zone 2	ECOLE (Rue de l') - AIX EN PROVENCE	AIX EN PROVENCE
Zone 2	EMERIC DAVID (Rue) - AIX EN PROVENCE	AIX EN PROVENCE
Zone 2	EPINAUX (Impasse des) - AIX EN PROVENCE	AIX EN PROVENCE
Zone 2	EPINAUX (Rue des) - AIX EN PROVENCE	AIX EN PROVENCE
Zone 2	ESQUICHO COUDE (Rue) - AIX EN PROVENCE	AIX EN PROVENCE
Zone 2	ETUVES (Rue des) - AIX EN PROVENCE	AIX EN PROVENCE
Zone 2	EYGUESIERS (Impasse des) - AIX EN PROVENCE	AIX EN PROVENCE
Zone 2	FELICIEN DAVID (Rue) - AIX EN PROVENCE	AIX EN PROVENCE
Zone 2	FINSONIUS (Rue) - AIX EN PROVENCE	AIX EN PROVENCE
Zone 2	FONDERIE (Rue de la) - AIX EN PROVENCE	AIX EN PROVENCE
Zone 2	FONTAINE D'ARGENT (Rue de la) - AIX EN PROVENCE	AIX EN PROVENCE
Zone 2	FREDERIC MISTRAL (Rue) - AIX EN PROVENCE	AIX EN PROVENCE
Zone 2	GANAY (Rue) - AIX EN PROVENCE	AIX EN PROVENCE
Zone 2	GASTON DE SAPORTA (Rue) - AIX EN PROVENCE	AIX EN PROVENCE
Zone 2	GEORGES ROTH (Esplanade) - AIX EN PROVENCE	AIX EN PROVENCE
Zone 2	GIBELIN (Rue) - AIX EN PROVENCE	AIX EN PROVENCE
Zone 2	GONDREAUX (Rue des) - AIX EN PROVENCE	AIX EN PROVENCE
Zone 2	GOYRAND (Rue) - AIX EN PROVENCE	AIX EN PROVENCE
Zone 2	GRANET (Rue) - AIX EN PROVENCE	AIX EN PROVENCE
Zone 2	GRIFFON (Rue du) - AIX EN PROVENCE	AIX EN PROVENCE
Zone 2	GUERRIERS (Rue des) - AIX EN PROVENCE	AIX EN PROVENCE
Zone 2	GUSTAVE DESPLACES (Rue) - AIX EN PROVENCE	AIX EN PROVENCE
Zone 2	JACQUES DE LA ROQUE (Rue) - AIX EN PROVENCE	AIX EN PROVENCE
Zone 2	JAUBERT (Rue) - AIX EN PROVENCE	AIX EN PROVENCE
Zone 2	JEAN BOYER (Place) - AIX EN PROVENCE	AIX EN PROVENCE
Zone 2	JEAN RICHARD (Place) - AIX EN PROVENCE	AIX EN PROVENCE
Zone 2	JOACHIM GASQUET (Place) - AIX EN PROVENCE	AIX EN PROVENCE
Zone 2	JOSEPH CABASSOL (Rue) - AIX EN PROVENCE	AIX EN PROVENCE
Zone 2	JOUQUES (Rue de) - AIX EN PROVENCE	AIX EN PROVENCE
Zone 2	LACEPEDE (Rue) - AIX EN PROVENCE	AIX EN PROVENCE
Zone 2	LAPIERRE (Rue) - AIX EN PROVENCE	AIX EN PROVENCE
Zone 2	LAROQUE (Rue) - AIX EN PROVENCE	AIX EN PROVENCE
Zone 2	LISSE BELLEGARDE (Rue) - AIX EN PROVENCE	AIX EN PROVENCE
Zone 2	LISSE SAINT LOUIS (Rue) - AIX EN PROVENCE	AIX EN PROVENCE
Zone 2	LITTERA (Rue de) - AIX EN PROVENCE	AIX EN PROVENCE
Zone 2	LOUBET (Rue) - AIX EN PROVENCE	AIX EN PROVENCE
Zone 2	LOUBON (Rue) - AIX EN PROVENCE	AIX EN PROVENCE
Zone 2	LOUVIERE (Rue de la) - AIX EN PROVENCE	AIX EN PROVENCE
Zone 2	LUCAS DE MONTIGNY (Rue) - AIX EN PROVENCE	AIX EN PROVENCE
Zone 2	MALHERBES (Avenue) - AIX EN PROVENCE	AIX EN PROVENCE
Zone 2	MANUEL (Rue) - AIX EN PROVENCE	AIX EN PROVENCE
Zone 2	MARECHAL JOFFRE (Rue du) - AIX EN PROVENCE	AIX EN PROVENCE

ZONE	RUE	SECTEUR
Zone 2	MARTYRS DE LA RESISTANCE (Place des) - AIX EN PROVENCE	AIX EN PROVENCE
Zone 2	MATHERON (Rue) - AIX EN PROVENCE	AIX EN PROVENCE
Zone 2	MAZARINE (Rue) - AIX EN PROVENCE	AIX EN PROVENCE
Zone 2	MENUDIÈRES (Rue des) - AIX EN PROVENCE	AIX EN PROVENCE
Zone 2	MERINDOL (Rue) - AIX EN PROVENCE	AIX EN PROVENCE
Zone 2	MIGNET (Rue) - AIX EN PROVENCE	AIX EN PROVENCE
Zone 2	MIOLLIS (Place) - AIX EN PROVENCE	AIX EN PROVENCE
Zone 2	MONSEIGNEUR DE BOISGELIN (Place) - AIX EN PROVENCE	AIX EN PROVENCE
Zone 2	MULE NOIRE (Rue de la) - AIX EN PROVENCE	AIX EN PROVENCE
Zone 2	NARVIK (Place de) - AIX EN PROVENCE	AIX EN PROVENCE
Zone 2	NOBLES (Rue des) - AIX EN PROVENCE	AIX EN PROVENCE
Zone 2	NOSTRE SEIGNE (Rue) - AIX EN PROVENCE	AIX EN PROVENCE
Zone 2	OPERA (Rue de l') - AIX EN PROVENCE	AIX EN PROVENCE
Zone 2	PAUL BERT (Rue) - AIX EN PROVENCE	AIX EN PROVENCE
Zone 2	PAVILLON (Rue) - AIX EN PROVENCE	AIX EN PROVENCE
Zone 2	PETIT SAINT ESPRIT (Rue du) - AIX EN PROVENCE	AIX EN PROVENCE
Zone 2	PEYSSONNEL (Rue) - AIX EN PROVENCE	AIX EN PROVENCE
Zone 2	PIERRE ET MARIE CURIE (Rue) - AIX EN PROVENCE	AIX EN PROVENCE
Zone 2	PLAN (Rue du) - AIX EN PROVENCE	AIX EN PROVENCE
Zone 2	PORTALIS (Rue) - AIX EN PROVENCE	AIX EN PROVENCE
Zone 2	PUITS JUIF (Rue du) - AIX EN PROVENCE	AIX EN PROVENCE
Zone 2	PUITS NEUF (Rue du) - AIX EN PROVENCE	AIX EN PROVENCE
Zone 2	QUATRE DAUPHINS (Place des) - AIX EN PROVENCE	AIX EN PROVENCE
Zone 2	QUATRE SEPTEMBRE (Rue du) - AIX EN PROVENCE	AIX EN PROVENCE
Zone 2	RIQUIER (Rue) - AIX EN PROVENCE	AIX EN PROVENCE
Zone 2	ROUX ALPHERAN (Rue) - AIX EN PROVENCE	AIX EN PROVENCE
Zone 2	SAINTE HENRI (Rue) - AIX EN PROVENCE	AIX EN PROVENCE
Zone 2	SAINTE JEAN DE MALTE (Place) - AIX EN PROVENCE	AIX EN PROVENCE
Zone 2	SAINTE JOSEPH (Rue) - AIX EN PROVENCE	AIX EN PROVENCE
Zone 2	SALLIER (Rue) - AIX EN PROVENCE	AIX EN PROVENCE
Zone 2	SUFFREN (Rue) - AIX EN PROVENCE	AIX EN PROVENCE
Zone 2	TREILLE (Rue de la) - AIX EN PROVENCE	AIX EN PROVENCE
Zone 2	TROIS ORMEAUX (Place des) - AIX EN PROVENCE	AIX EN PROVENCE
Zone 2	UNIVERSITE (Place de l') - AIX EN PROVENCE	AIX EN PROVENCE
Zone 2	VILLARS (Rue) - AIX EN PROVENCE	AIX EN PROVENCE

ZONE	RUE	SECTEUR
Zone 3	AIGLE DE BONELLI (Rond-Point de l') - AIX - LA DURANNE	AIX - LA DURANNE
Zone 3	ARCHIMEDE (Avenue) - AIX - LA DURANNE	AIX - LA DURANNE
Zone 3	AUGUSTIN FRESNEL (Avenue) - AIX - LA DURANNE	AIX - LA DURANNE
Zone 3	BASTIDE NEUVE (Rond-Point de la) - AIX - LA DURANNE	AIX - LA DURANNE
Zone 3	DEI BLADEIRAS (Esplanade) - AIX - LA DURANNE	AIX - LA DURANNE
Zone 3	DENIS PAPIN (Rue) - AIX - LA DURANNE	AIX - LA DURANNE
Zone 3	DOCTEUR ALBERT AYNAUD (Rue du) - AIX - LA DURANNE	AIX - LA DURANNE
Zone 3	DRAILLE (Impasse de la) - AIX - LA DURANNE	AIX - LA DURANNE
Zone 3	EDMOND HALLEY (Rue) - AIX - LA DURANNE	AIX - LA DURANNE
Zone 3	ETIENNE LAMBERT (Allée) - AIX - LA DURANNE	AIX - LA DURANNE
Zone 3	FRANCOIS ARAGO (Avenue) - AIX - LA DURANNE	AIX - LA DURANNE
Zone 3	GALILEE (Avenue) - AIX - LA DURANNE	AIX - LA DURANNE
Zone 3	GEORGES CHARPAK (Forum) - AIX - LA DURANNE	AIX - LA DURANNE
Zone 3	GRAND VALLAT (Avenue du) - AIX - LA DURANNE	AIX - LA DURANNE
Zone 3	GRANDE TOUSQUE (Rue de la) - AIX - LA DURANNE	AIX - LA DURANNE
Zone 3	ISAAC NEWTON (Rue) - AIX - LA DURANNE	AIX - LA DURANNE
Zone 3	JAS DES VACHES (Rue du) - AIX - LA DURANNE	AIX - LA DURANNE
Zone 3	JEAN DOMINIQUE CASSINI (Place) - AIX - LA DURANNE	AIX - LA DURANNE
Zone 3	LEON FOUCAULT (Rue) - AIX - LA DURANNE	AIX - LA DURANNE
Zone 3	LEONARD DE VINCI (Avenue) - AIX - LA DURANNE	AIX - LA DURANNE
Zone 3	LOUIS DE BROGLIE (Rue) - AIX - LA DURANNE	AIX - LA DURANNE
Zone 3	LOUIS PHILIBERT (Avenue) - AIX - LA DURANNE	AIX - LA DURANNE
Zone 3	MONGES (Rue des) - AIX - LA DURANNE	AIX - LA DURANNE
Zone 3	NICOLAS COPERNIC (Avenue) - AIX - LA DURANNE	AIX - LA DURANNE
Zone 3	PETITE DURANNE (Rue de la) - AIX - LA DURANNE	AIX - LA DURANNE
Zone 3	PIERRE-GILLES DE GENNES (Rond-Point) - AIX - LA DURANNE	AIX - LA DURANNE
Zone 3	PYTHAGORE (Rue) - AIX - LA DURANNE	AIX - LA DURANNE
Zone 3	RENE DESCARTES (Rue) - AIX - LA DURANNE	AIX - LA DURANNE
Zone 3	SAINT AMAND (Rue de) - AIX - LA DURANNE	AIX - LA DURANNE
Zone 3	TERRE DES AMANDIERS (Rue de la) - AIX - LA DURANNE	AIX - LA DURANNE
Zone 3	VALLON DE LA VIERGE (Rue du) - AIX - LA DURANNE	AIX - LA DURANNE
Zone 3	VALLON DE MION (Rue du) - AIX - LA DURANNE	AIX - LA DURANNE
Zone 3	4° REGION AERIENNE / REGION AERIENNE MEDITERRANEE (Rond-Point) - AIX EN PROVENCE	AIX EN PROVENCE
Zone 3	55 EME ET 61 EME REGIMENT D' INFANTERIE (Rue des) - AIX EN PROVENCE	AIX EN PROVENCE
Zone 3	A51 (Autoroute) - AIX EN PROVENCE	AIX EN PROVENCE
Zone 3	A8 (Autoroute) - AIX EN PROVENCE	AIX EN PROVENCE
Zone 3	ABBE BREMOND (Rue) - AIX EN PROVENCE	AIX EN PROVENCE
Zone 3	ABBE DE L'EPEE (Rue) - AIX EN PROVENCE	AIX EN PROVENCE
Zone 3	ABBE GREGOIRE (Place de l') - AIX EN PROVENCE	AIX EN PROVENCE
Zone 3	ACACIAS (Impasse des) - AIX EN PROVENCE	AIX EN PROVENCE
Zone 3	ACHILLE EMPERAIRE (Rue) - AIX EN PROVENCE	AIX EN PROVENCE
Zone 3	AGORA (Square) - AIX EN PROVENCE	AIX EN PROVENCE
Zone 3	AIGLE D'OR (Traverse de l') - AIX EN PROVENCE	AIX EN PROVENCE
Zone 3	ALAIN MIMOUN (Rue) - AIX EN PROVENCE	AIX EN PROVENCE
Zone 3	ALAIN SAVARY (Rue) - AIX EN PROVENCE	AIX EN PROVENCE
Zone 3	ALBERIC POULAIN (Chemin) - AIX EN PROVENCE	AIX EN PROVENCE
Zone 3	ALBERT BAUDOIN (Avenue) - AIX EN PROVENCE	AIX EN PROVENCE
Zone 3	ALBERT CAMUS (Rue) - AIX EN PROVENCE	AIX EN PROVENCE
Zone 3	ALBERT CHARRIER (Boulevard) - AIX EN PROVENCE	AIX EN PROVENCE
Zone 3	ALBERT EINSTEIN (Rue) - AIX EN PROVENCE	AIX EN PROVENCE
Zone 3	ALBERT LAFOREST (Place) - AIX EN PROVENCE	AIX EN PROVENCE
Zone 3	ALBERT LEBRUN (Rue) - AIX EN PROVENCE	AIX EN PROVENCE
Zone 3	ALEXANDER FLEMING (Rue) - AIX EN PROVENCE	AIX EN PROVENCE
Zone 3	ALFRED CAPUS (Avenue) - AIX EN PROVENCE	AIX EN PROVENCE
Zone 3	ALIZES (Rue des) - AIX EN PROVENCE	AIX EN PROVENCE
Zone 3	ALLUMETTES (Rue des) - AIX EN PROVENCE	AIX EN PROVENCE
Zone 3	ALPHONSE DAUDET (Avenue) - AIX EN PROVENCE	AIX EN PROVENCE

ZONE	RUE	SECTEUR
Zone 3	ALPILLES (Rue des) - AIX EN PROVENCE	AIX EN PROVENCE
Zone 3	AMANDIERS (Allée des) - AIX EN PROVENCE	AIX EN PROVENCE
Zone 3	AMANDIERS (Avenue des) - AIX EN PROVENCE	AIX EN PROVENCE
Zone 3	AMBROISE VOLLARD (Rue) - AIX EN PROVENCE	AIX EN PROVENCE
Zone 3	ANATOLE FRANCE (Rue) - AIX EN PROVENCE	AIX EN PROVENCE
Zone 3	ANCIENNE MINOTERIE (Rue de l') - AIX EN PROVENCE	AIX EN PROVENCE
Zone 3	ANDRE AMPERE (Rue) - AIX EN PROVENCE	AIX EN PROVENCE
Zone 3	ANDRE CHENIER (Rue) - AIX EN PROVENCE	AIX EN PROVENCE
Zone 3	ANDRE LEFEVRE (Rue) - AIX EN PROVENCE	AIX EN PROVENCE
Zone 3	ANDRE MAGNAN (Rue) - AIX EN PROVENCE	AIX EN PROVENCE
Zone 3	ANDRE PORTIER (Rue) - AIX EN PROVENCE	AIX EN PROVENCE
Zone 3	ANOUAR EL SADATE (Square) - AIX EN PROVENCE	AIX EN PROVENCE
Zone 3	ANTHEOR (Boulevard d') - AIX EN PROVENCE	AIX EN PROVENCE
Zone 3	ANTOINE CANOVA (Allée) - AIX EN PROVENCE	AIX EN PROVENCE
Zone 3	ANTOINE LAVOISIER (Rue) - AIX EN PROVENCE	AIX EN PROVENCE
Zone 3	ANTOINE MAUREL (Place) - AIX EN PROVENCE	AIX EN PROVENCE
Zone 3	ARC (Rue de l') - AIX EN PROVENCE	AIX EN PROVENCE
Zone 3	ARC DE MEYRAN (Avenue de l') - AIX EN PROVENCE	AIX EN PROVENCE
Zone 3	ARISTIDE BRIAND (Boulevard) - AIX EN PROVENCE	AIX EN PROVENCE
Zone 3	ARMEE D'AFRIQUE (Avenue de l') - AIX EN PROVENCE	AIX EN PROVENCE
Zone 3	ARNAUD BORRILI (Rue) - AIX EN PROVENCE	AIX EN PROVENCE
Zone 3	ARTS ET METIERS (Cours des) - AIX EN PROVENCE	AIX EN PROVENCE
Zone 3	ASHKELON (Allée) - AIX EN PROVENCE	AIX EN PROVENCE
Zone 3	AUBANEL (Rue) - AIX EN PROVENCE	AIX EN PROVENCE
Zone 3	AUBEPINES (Chemin des) - AIX EN PROVENCE	AIX EN PROVENCE
Zone 3	AUBERE (Chemin de l') - AIX EN PROVENCE	AIX EN PROVENCE
Zone 3	AUGUSTE COMTE (Rue) - AIX EN PROVENCE	AIX EN PROVENCE
Zone 3	AURELIEN (Chemin) - AIX EN PROVENCE	AIX EN PROVENCE
Zone 3	BACHAGA BOUALEM (Square) - AIX EN PROVENCE	AIX EN PROVENCE
Zone 3	BAGATELLE (Avenue de) - AIX EN PROVENCE	AIX EN PROVENCE
Zone 3	BANQUIERS (Allée des) - AIX EN PROVENCE	AIX EN PROVENCE
Zone 3	BARET (Traverse) - AIX EN PROVENCE	AIX EN PROVENCE
Zone 3	BARRIDA (Rond-Point) - AIX EN PROVENCE	AIX EN PROVENCE
Zone 3	BASTIDE DE VERDACHES (Rue) - AIX EN PROVENCE	AIX EN PROVENCE
Zone 3	BASTIDE DES CYPRES (Allée de la) - AIX EN PROVENCE	AIX EN PROVENCE
Zone 3	BASTIDE DES TOURELLES (Chemin de la) - AIX EN PROVENCE	AIX EN PROVENCE
Zone 3	BASTIDES BLEUES (Chemin des) - AIX EN PROVENCE	AIX EN PROVENCE
Zone 3	BATH (Avenue de) - AIX EN PROVENCE	AIX EN PROVENCE
Zone 3	BATON ROUGE (Square de) - AIX EN PROVENCE	AIX EN PROVENCE
Zone 3	BÂTONNIER BOUTIERE (Rue) - AIX EN PROVENCE	AIX EN PROVENCE
Zone 3	BAUX (Rue des) - AIX EN PROVENCE	AIX EN PROVENCE
Zone 3	BEAUFORT (Traverse) - AIX EN PROVENCE	AIX EN PROVENCE
Zone 3	BEAUREGARD (Avenue de) - AIX EN PROVENCE	AIX EN PROVENCE
Zone 3	BEAUREGARD (Chemin de) - AIX EN PROVENCE	AIX EN PROVENCE
Zone 3	BEAUSEJOUR (Boulevard) - AIX EN PROVENCE	AIX EN PROVENCE
Zone 3	BEAUSOLEIL (Allée) - AIX EN PROVENCE	AIX EN PROVENCE
Zone 3	BEAUVALLE (Chemin de la) - AIX EN PROVENCE	AIX EN PROVENCE
Zone 3	BEAUVALLON (Rue) - AIX EN PROVENCE	AIX EN PROVENCE
Zone 3	BEAUVOISIN (Rue) - AIX EN PROVENCE	AIX EN PROVENCE
Zone 3	BELLEGARDE (Impasse) - AIX EN PROVENCE	AIX EN PROVENCE
Zone 3	BELLEGARDE (Place) - AIX EN PROVENCE	AIX EN PROVENCE
Zone 3	BELLEVUE (Boulevard) - AIX EN PROVENCE	AIX EN PROVENCE
Zone 3	BELLEVUE (Montée de) - AIX EN PROVENCE	AIX EN PROVENCE
Zone 3	BELVEDERE (Chemin du) - AIX EN PROVENCE	AIX EN PROVENCE
Zone 3	BENJAMIN ABRAM (Avenue) - AIX EN PROVENCE	AIX EN PROVENCE
Zone 3	BERRE (Route de) - AIX EN PROVENCE	AIX EN PROVENCE
Zone 3	BIBEMUS (Chemin de) - AIX EN PROVENCE	AIX EN PROVENCE

ZONE	RUE	SECTEUR
Zone 3	BIR HAKEIM (Rue) - AIX EN PROVENCE	AIX EN PROVENCE
Zone 3	BLAISE CENDRARS (Rue) - AIX EN PROVENCE	AIX EN PROVENCE
Zone 3	BOEUFS (Rue des) - AIX EN PROVENCE	AIX EN PROVENCE
Zone 3	BOIS DE L'AUNE (Ronde du) - AIX EN PROVENCE	AIX EN PROVENCE
Zone 3	BOMPART (Chemin de) - AIX EN PROVENCE	AIX EN PROVENCE
Zone 3	BON RENCONTRE (Chemin de) - AIX EN PROVENCE	AIX EN PROVENCE
Zone 3	BONIFACE LAURENT (Rue) - AIX EN PROVENCE	AIX EN PROVENCE
Zone 3	BOUENHOURS (Chemin de) - AIX EN PROVENCE	AIX EN PROVENCE
Zone 3	BOUENHOURS HAUT (Chemin de) - AIX EN PROVENCE	AIX EN PROVENCE
Zone 3	BOURRELY (Impasse) - AIX EN PROVENCE	AIX EN PROVENCE
Zone 3	BRAILLE (Place) - AIX EN PROVENCE	AIX EN PROVENCE
Zone 3	BREDASQUE (Avenue de) - AIX EN PROVENCE	AIX EN PROVENCE
Zone 3	BREGANCON (Chemin de) - AIX EN PROVENCE	AIX EN PROVENCE
Zone 3	BRINDILLES (Chemin des) - AIX EN PROVENCE	AIX EN PROVENCE
Zone 3	BRUNET (Chemin) - AIX EN PROVENCE	AIX EN PROVENCE
Zone 3	BRUNET HAUT (Chemin de) - AIX EN PROVENCE	AIX EN PROVENCE
Zone 3	BRUNO DE MARESCHAL (Avenue) - AIX EN PROVENCE	AIX EN PROVENCE
Zone 3	BRUNO DURAND (Chemin) - AIX EN PROVENCE	AIX EN PROVENCE
Zone 3	BUISSONS ARDENTS (Square des) - AIX EN PROVENCE	AIX EN PROVENCE
Zone 3	BUISSONS ROUGES (Allée des) - AIX EN PROVENCE	AIX EN PROVENCE
Zone 3	BUTTE DES TROIS MOULINS (Chemin de la) - AIX EN PROVENCE	AIX EN PROVENCE
Zone 3	CALENDAL (Avenue) - AIX EN PROVENCE	AIX EN PROVENCE
Zone 3	CALMETTE ET GUERIN (Rue) - AIX EN PROVENCE	AIX EN PROVENCE
Zone 3	CAMILLE BORGHESE (Allée) - AIX EN PROVENCE	AIX EN PROVENCE
Zone 3	CAMIN D'OC (Chemin) - AIX EN PROVENCE	AIX EN PROVENCE
Zone 3	CAMP DE MENTHE (Avenue du) - AIX EN PROVENCE	AIX EN PROVENCE
Zone 3	CAMPANE (Chemin de la) - AIX EN PROVENCE	AIX EN PROVENCE
Zone 3	CAMPOU DE GRIMALDI REGUSSE (Allée de) - AIX EN PROVENCE	AIX EN PROVENCE
Zone 3	CAPEAU (Chemin de) - AIX EN PROVENCE	AIX EN PROVENCE
Zone 3	CAPRIERS (Allée des) - AIX EN PROVENCE	AIX EN PROVENCE
Zone 3	CAPUCINS (Traverse des) - AIX EN PROVENCE	AIX EN PROVENCE
Zone 3	CARNOT (Boulevard) - AIX EN PROVENCE	AIX EN PROVENCE
Zone 3	CARTHAGE (Avenue de) - AIX EN PROVENCE	AIX EN PROVENCE
Zone 3	CASCADE (Avenue de la) - AIX EN PROVENCE	AIX EN PROVENCE
Zone 3	CASTORS (Rue des) - AIX EN PROVENCE	AIX EN PROVENCE
Zone 3	CAVALIERS (Chemin des) - AIX EN PROVENCE	AIX EN PROVENCE
Zone 3	CEDRE VERT (Allée du) - AIX EN PROVENCE	AIX EN PROVENCE
Zone 3	CELONY (Rue) - AIX EN PROVENCE	AIX EN PROVENCE
Zone 3	CESAR ONTANO (Rue) - AIX EN PROVENCE	AIX EN PROVENCE
Zone 3	CHAMPSAUR (Rue du) - AIX EN PROVENCE	AIX EN PROVENCE
Zone 3	CHANTEMERLE (Avenue de) - AIX EN PROVENCE	AIX EN PROVENCE
Zone 3	CHANTEPERDRIX (Chemin de) - AIX EN PROVENCE	AIX EN PROVENCE
Zone 3	CHAPITRE (Rue du) - AIX EN PROVENCE	AIX EN PROVENCE
Zone 3	CHARLES DUCHESNE (Rue) - AIX EN PROVENCE	AIX EN PROVENCE
Zone 3	CHARLES TILLON (Place) - AIX EN PROVENCE	AIX EN PROVENCE
Zone 3	CHARLOUN RIEU (Rue) - AIX EN PROVENCE	AIX EN PROVENCE
Zone 3	CHARMETTES (Boulevard des) - AIX EN PROVENCE	AIX EN PROVENCE
Zone 3	CHARTREUSE (Rue de la) - AIX EN PROVENCE	AIX EN PROVENCE
Zone 3	CHARTREUX (Impasse des) - AIX EN PROVENCE	AIX EN PROVENCE
Zone 3	CHARTREUX (Rue des) - AIX EN PROVENCE	AIX EN PROVENCE
Zone 3	CHATEAU DE L'HORLOGE (Place du) - AIX EN PROVENCE	AIX EN PROVENCE
Zone 3	CHATEAU DE L'HORLOGE (Rue du) - AIX EN PROVENCE	AIX EN PROVENCE
Zone 3	CHATEAU DOUBLE (Boulevard du) - AIX EN PROVENCE	AIX EN PROVENCE
Zone 3	CHATEAU LAFARGE (Chemin du) - AIX EN PROVENCE	AIX EN PROVENCE
Zone 3	CHAUCHARDY (Chemin de) - AIX EN PROVENCE	AIX EN PROVENCE
Zone 3	CHEMIN DE FER (Rue du) - AIX EN PROVENCE	AIX EN PROVENCE
Zone 3	CHEMIN DE L' EDEN (Chemin de l') - AIX EN PROVENCE	AIX EN PROVENCE

ZONE	RUE	SECTEUR
Zone 3	CHENES (Chemin des) - AIX EN PROVENCE	AIX EN PROVENCE
Zone 3	CHENES (Impasse des) - AIX EN PROVENCE	AIX EN PROVENCE
Zone 3	CHEVALIERE (Chemin de la) - AIX EN PROVENCE	AIX EN PROVENCE
Zone 3	CHICALON (Chemin de) - AIX EN PROVENCE	AIX EN PROVENCE
Zone 3	CHRISTOPHE GOMEZ (Rond-Point) - AIX EN PROVENCE	AIX EN PROVENCE
Zone 3	CIBLE (Avenue de la) - AIX EN PROVENCE	AIX EN PROVENCE
Zone 3	CIGALES (Allée des) - AIX EN PROVENCE	AIX EN PROVENCE
Zone 3	CIRQUE (Traverse du) - AIX EN PROVENCE	AIX EN PROVENCE
Zone 3	CLAUDE DEBUSSY (Avenue) - AIX EN PROVENCE	AIX EN PROVENCE
Zone 3	CLAUDE FORBIN (Allée) - AIX EN PROVENCE	AIX EN PROVENCE
Zone 3	CLAUDE NICOLAS LEDOUX (Rue) - AIX EN PROVENCE	AIX EN PROVENCE
Zone 3	CLOS CANGINA (Rue) - AIX EN PROVENCE	AIX EN PROVENCE
Zone 3	CLOS GABRIEL (Boulevard du) - AIX EN PROVENCE	AIX EN PROVENCE
Zone 3	CLUB HIPPIQUE (Avenue du) - AIX EN PROVENCE	AIX EN PROVENCE
Zone 3	COIMBRA (Place) - AIX EN PROVENCE	AIX EN PROVENCE
Zone 3	COLETTE_BESSON (Rond-Point) - AIX EN PROVENCE	AIX EN PROVENCE
Zone 3	COLOMBIER (Chemin du) - AIX EN PROVENCE	AIX EN PROVENCE
Zone 3	COLONEL HENRY MOREAU (Square du) - AIX EN PROVENCE	AIX EN PROVENCE
Zone 3	COLONEL POLIDORI (Rue du) - AIX EN PROVENCE	AIX EN PROVENCE
Zone 3	COLONEL SCHULER (Avenue du) - AIX EN PROVENCE	AIX EN PROVENCE
Zone 3	COMMANDANT CAROLINE AIGLE (Rue) - AIX EN PROVENCE	AIX EN PROVENCE
Zone 3	COMMANDANT HENRI BARTIER (Rond-Point) - AIX EN PROVENCE	AIX EN PROVENCE
Zone 3	COMMUNE DE MEYREUIL (.) - AIX EN PROVENCE	AIX EN PROVENCE
Zone 3	CONDORCET (Rue) - AIX EN PROVENCE	AIX EN PROVENCE
Zone 3	COQ D'ARGENT (Boulevard du) - AIX EN PROVENCE	AIX EN PROVENCE
Zone 3	COQUELICOTS (Traverse des) - AIX EN PROVENCE	AIX EN PROVENCE
Zone 3	CORPS EXPEDITIONNAIRE FRANCAIS EN EXTREME ORIENT (Rond-Point du) - AIX EN PROVENCE	AIX EN PROVENCE
Zone 3	CORTESINE (Traverse de la) - AIX EN PROVENCE	AIX EN PROVENCE
Zone 3	COTON ROUGE (Chemin du) - AIX EN PROVENCE	AIX EN PROVENCE
Zone 3	COURCY (Rue de) - AIX EN PROVENCE	AIX EN PROVENCE
Zone 3	CRAPONNE (Avenue de) - AIX EN PROVENCE	AIX EN PROVENCE
Zone 3	CREMAYERE (Impasse de la) - AIX EN PROVENCE	AIX EN PROVENCE
Zone 3	CROIX VERTE (Chemin de la) - AIX EN PROVENCE	AIX EN PROVENCE
Zone 3	CROIX VERTE (Place de la) - AIX EN PROVENCE	AIX EN PROVENCE
Zone 3	CUQUES (Rue de) - AIX EN PROVENCE	AIX EN PROVENCE
Zone 3	DANIEL LABIT (Rond-Point) - AIX EN PROVENCE	AIX EN PROVENCE
Zone 3	DAPALIS (Impasse des) - AIX EN PROVENCE	AIX EN PROVENCE
Zone 3	DARIUS MILHAUD (Avenue) - AIX EN PROVENCE	AIX EN PROVENCE
Zone 3	DEFFENS (Avenue du) - AIX EN PROVENCE	AIX EN PROVENCE
Zone 3	DEPORTES DE LA RESISTANCE AIXOISE (Avenue des) - AIX EN PROVENCE	AIX EN PROVENCE
Zone 3	DEUX ORMEAUX (Rue des) - AIX EN PROVENCE	AIX EN PROVENCE
Zone 3	DEUX ORMES (Boulevard des) - AIX EN PROVENCE	AIX EN PROVENCE
Zone 3	DOCTEUR SCHWEITZER (Boulevard du) - AIX EN PROVENCE	AIX EN PROVENCE
Zone 3	DOCTEUR BELLON (Rue du) - AIX EN PROVENCE	AIX EN PROVENCE
Zone 3	DOCTEUR BERTRAND (Avenue du) - AIX EN PROVENCE	AIX EN PROVENCE
Zone 3	DOCTEUR FERNAND AURIENTIS (Avenue du) - AIX EN PROVENCE	AIX EN PROVENCE
Zone 3	Docteur HENRI BIANCHI (Allée du) - AIX EN PROVENCE	AIX EN PROVENCE
Zone 3	DOCTEUR JEAN DARGELOS (Rue du) - AIX EN PROVENCE	AIX EN PROVENCE
Zone 3	DOCTEUR LUCIEN CARTOTTO (Rue du) - AIX EN PROVENCE	AIX EN PROVENCE
Zone 3	DOLIA (Allée des) - AIX EN PROVENCE	AIX EN PROVENCE
Zone 3	DOMINICAINES (Traverse des) - AIX EN PROVENCE	AIX EN PROVENCE
Zone 3	DOUDONNE (Chemin de la) - AIX EN PROVENCE	AIX EN PROVENCE
Zone 3	DOYEN GUYON (Rue du) - AIX EN PROVENCE	AIX EN PROVENCE
Zone 3	DROITS DE L'HOMME ET DU CITOYEN (Esplanade des) - AIX EN PROVENCE	AIX EN PROVENCE
Zone 3	DUPERRIER (Rue) - AIX EN PROVENCE	AIX EN PROVENCE
Zone 3	ECELLE (Chemin de l') - AIX EN PROVENCE	AIX EN PROVENCE
Zone 3	ECOLE (Rue de l') - AIX EN PROVENCE	AIX EN PROVENCE

ZONE	RUE	SECTEUR
Zone 3	ECOLES MILITAIRES DE SAINT-CYR ET DE SAINT-MAIXENT (Avenue des) - AIX EN PROVENCE	AIX EN PROVENCE
Zone 3	ECOLIERS (Impasse des) - AIX EN PROVENCE	AIX EN PROVENCE
Zone 3	EDMOND JALOUX (Rue) - AIX EN PROVENCE	AIX EN PROVENCE
Zone 3	EDMOND MICHELET (Rue) - AIX EN PROVENCE	AIX EN PROVENCE
Zone 3	EDOUARD HERRIOT (Rue) - AIX EN PROVENCE	AIX EN PROVENCE
Zone 3	EDOUARD PEISSON (Square) - AIX EN PROVENCE	AIX EN PROVENCE
Zone 3	EGUILLES (Route d') - AIX EN PROVENCE	AIX EN PROVENCE
Zone 3	EMILE GAUJOUX (Avenue) - AIX EN PROVENCE	AIX EN PROVENCE
Zone 3	EMILE HENRIOT (Rue) - AIX EN PROVENCE	AIX EN PROVENCE
Zone 3	EMILE TAVAN (Rue) - AIX EN PROVENCE	AIX EN PROVENCE
Zone 3	EMMANUEL SIGNORET (Rue) - AIX EN PROVENCE	AIX EN PROVENCE
Zone 3	EOLIENNE (Impasse de l') - AIX EN PROVENCE	AIX EN PROVENCE
Zone 3	ERNEST PRADOS (Rue) - AIX EN PROVENCE	AIX EN PROVENCE
Zone 3	ESCRACHO-PEVOU (Chemin d') - AIX EN PROVENCE	AIX EN PROVENCE
Zone 3	ESPACE JACQUES DURANT (Esplanade) - AIX EN PROVENCE	AIX EN PROVENCE
Zone 3	ESPERANTISTES (Rue des) - AIX EN PROVENCE	AIX EN PROVENCE
Zone 3	ESPERO (Chemin de l') - AIX EN PROVENCE	AIX EN PROVENCE
Zone 3	ESPLANADE (Rue de l') - AIX EN PROVENCE	AIX EN PROVENCE
Zone 3	ESTIENNE D'ORVES (Allée d') - AIX EN PROVENCE	AIX EN PROVENCE
Zone 3	ETOILES (Rue des) - AIX EN PROVENCE	AIX EN PROVENCE
Zone 3	EUGENE DE MAZENOD (Avenue) - AIX EN PROVENCE	AIX EN PROVENCE
Zone 3	EUGENE DEBAZAC (Avenue) - AIX EN PROVENCE	AIX EN PROVENCE
Zone 3	EUGENE FREYSSINET (Rue) - AIX EN PROVENCE	AIX EN PROVENCE
Zone 3	EUROPE (Avenue de l') - AIX EN PROVENCE	AIX EN PROVENCE
Zone 3	FAMILLE LAURENS (Rue) - AIX EN PROVENCE	AIX EN PROVENCE
Zone 3	FARANDOUAIRES (Place des) - AIX EN PROVENCE	AIX EN PROVENCE
Zone 3	FAUBOURG NAURABET (Passage du) - AIX EN PROVENCE	AIX EN PROVENCE
Zone 3	FAVELOUN (Chemin de) - AIX EN PROVENCE	AIX EN PROVENCE
Zone 3	FELIBRES (Rue des) - AIX EN PROVENCE	AIX EN PROVENCE
Zone 3	FELIX GRAS (Rue) - AIX EN PROVENCE	AIX EN PROVENCE
Zone 3	FERDINAND DE LESSEPS (Boulevard) - AIX EN PROVENCE	AIX EN PROVENCE
Zone 3	FERME (Avenue de la) - AIX EN PROVENCE	AIX EN PROVENCE
Zone 3	FERNAND ARATA (Rue) - AIX EN PROVENCE	AIX EN PROVENCE
Zone 3	FERNAND BENOIT (Avenue) - AIX EN PROVENCE	AIX EN PROVENCE
Zone 3	FIGONS (Chemin des) - AIX EN PROVENCE	AIX EN PROVENCE
Zone 3	FIGUIERE (Rue de la) - AIX EN PROVENCE	AIX EN PROVENCE
Zone 3	FLANEURS (Chemin des) - AIX EN PROVENCE	AIX EN PROVENCE
Zone 3	FLEURIE (Impasse) - AIX EN PROVENCE	AIX EN PROVENCE
Zone 3	FLEURS (Allée des) - AIX EN PROVENCE	AIX EN PROVENCE
Zone 3	FLEURY VAL (Avenue) - AIX EN PROVENCE	AIX EN PROVENCE
Zone 3	FLEURY VAL (Montée) - AIX EN PROVENCE	AIX EN PROVENCE
Zone 3	FLORALIES (Chemin des) - AIX EN PROVENCE	AIX EN PROVENCE
Zone 3	FONTAINE DES TUILES (Chemin de la) - AIX EN PROVENCE	AIX EN PROVENCE
Zone 3	FONTAINE DU COMMANDANT JEAN DUBOUY (Rond-Point) - AIX EN PROVENCE	AIX EN PROVENCE
Zone 3	FONTFIGUIERE (Chemin de) - AIX EN PROVENCE	AIX EN PROVENCE
Zone 3	FORTUNE FERRINI (Avenue) - AIX EN PROVENCE	AIX EN PROVENCE
Zone 3	FOUR (Chemin du) - AIX EN PROVENCE	AIX EN PROVENCE
Zone 3	FOUR D'EYGLUN (Avenue du) - AIX EN PROVENCE	AIX EN PROVENCE
Zone 3	FOURANE (Rue de la) - AIX EN PROVENCE	AIX EN PROVENCE
Zone 3	FRANCOIS ET EMILE ZOLA (Boulevard) - AIX EN PROVENCE	AIX EN PROVENCE
Zone 3	FRANCOIS HENNEBIQUE (Rue) - AIX EN PROVENCE	AIX EN PROVENCE
Zone 3	FRANCOIS TURPIN (Rond-Point) - AIX EN PROVENCE	AIX EN PROVENCE
Zone 3	FRATERNITE (Rue de la) - AIX EN PROVENCE	AIX EN PROVENCE
Zone 3	FREDERIC JOLIOT CURIE (Rue) - AIX EN PROVENCE	AIX EN PROVENCE
Zone 3	FREDERIC ROSA (Rue) - AIX EN PROVENCE	AIX EN PROVENCE
Zone 3	FRERES GRIS (Chemin des) - AIX EN PROVENCE	AIX EN PROVENCE
Zone 3	FRERES NOAT (Rue des) - AIX EN PROVENCE	AIX EN PROVENCE

ZONE	RUE	SECTEUR
Zone 3	FRERES PERRET (Rue des) - AIX EN PROVENCE	AIX EN PROVENCE
Zone 3	FRERES PRATESI (Impasse des) - AIX EN PROVENCE	AIX EN PROVENCE
Zone 3	FRERES VALLON (Rue des) - AIX EN PROVENCE	AIX EN PROVENCE
Zone 3	GABRIEL DUSSURGET (Rue) - AIX EN PROVENCE	AIX EN PROVENCE
Zone 3	GALICE (Route de) - AIX EN PROVENCE	AIX EN PROVENCE
Zone 3	GALLET CANTANT (Impasse du) - AIX EN PROVENCE	AIX EN PROVENCE
Zone 3	GAMBETTA (Cours) - AIX EN PROVENCE	AIX EN PROVENCE
Zone 3	GARDANNE (Route de) - AIX EN PROVENCE	AIX EN PROVENCE
Zone 3	GARDES (Chemin des) - AIX EN PROVENCE	AIX EN PROVENCE
Zone 3	GARE (Place de la) - AIX EN PROVENCE	AIX EN PROVENCE
Zone 3	GARENNE (Impasse de la) - AIX EN PROVENCE	AIX EN PROVENCE
Zone 3	GASTAUD (Impasse) - AIX EN PROVENCE	AIX EN PROVENCE
Zone 3	GASTON BERGER (Avenue) - AIX EN PROVENCE	AIX EN PROVENCE
Zone 3	GAUFFREDY (Rue) - AIX EN PROVENCE	AIX EN PROVENCE
Zone 3	GENERAL KELLER (Rue du) - AIX EN PROVENCE	AIX EN PROVENCE
Zone 3	GENERAL KOENIG (Avenue du) - AIX EN PROVENCE	AIX EN PROVENCE
Zone 3	GENERAL MARCEL BIGEARD (Rond-Point) - AIX EN PROVENCE	AIX EN PROVENCE
Zone 3	GENERAL MARCEL GUILLOT (Place du) - AIX EN PROVENCE	AIX EN PROVENCE
Zone 3	GENERAL MAURICE DABOVAL (Rue du) - AIX EN PROVENCE	AIX EN PROVENCE
Zone 3	GENERAL PREAUD (Avenue du) - AIX EN PROVENCE	AIX EN PROVENCE
Zone 3	GENERALITES (.) - AIX EN PROVENCE	AIX EN PROVENCE
Zone 3	GENETS (Impasse des) - AIX EN PROVENCE	AIX EN PROVENCE
Zone 3	GENEVRIERS (Allée des) - AIX EN PROVENCE	AIX EN PROVENCE
Zone 3	GEORGES BRASSENS (Avenue) - AIX EN PROVENCE	AIX EN PROVENCE
Zone 3	GEORGES CLAUDE (Rue) - AIX EN PROVENCE	AIX EN PROVENCE
Zone 3	GEORGES PERETTI (Allée) - AIX EN PROVENCE	AIX EN PROVENCE
Zone 3	GEORGES POMPIDOU (Avenue) - AIX EN PROVENCE	AIX EN PROVENCE
Zone 3	GERMAIN NOUVEAU (Rue) - AIX EN PROVENCE	AIX EN PROVENCE
Zone 3	GIANOTTI (Rue) - AIX EN PROVENCE	AIX EN PROVENCE
Zone 3	GIL BOREL (Chemin) - AIX EN PROVENCE	AIX EN PROVENCE
Zone 3	GRANDE THUMINE (Boulevard de la) - AIX EN PROVENCE	AIX EN PROVENCE
Zone 3	GRANDES ALLEES DES TOURELLES (Allée des) - AIX EN PROVENCE	AIX EN PROVENCE
Zone 3	GRANDS CEDRES (Rue des) - AIX EN PROVENCE	AIX EN PROVENCE
Zone 3	GRANET (Chemin de) - AIX EN PROVENCE	AIX EN PROVENCE
Zone 3	GRANGES (Chemin des) - AIX EN PROVENCE	AIX EN PROVENCE
Zone 3	GRASSI (Avenue de) - AIX EN PROVENCE	AIX EN PROVENCE
Zone 3	GRASSI (Impasse de) - AIX EN PROVENCE	AIX EN PROVENCE
Zone 3	GRATTE LAPIN (Chemin de) - AIX EN PROVENCE	AIX EN PROVENCE
Zone 3	GRAVESONE (Chemin de la) - AIX EN PROVENCE	AIX EN PROVENCE
Zone 3	GRENADE (Avenue de) - AIX EN PROVENCE	AIX EN PROVENCE
Zone 3	GRIOTTES (Allée des) - AIX EN PROVENCE	AIX EN PROVENCE
Zone 3	GUILLAUME DU VAIR (Rue) - AIX EN PROVENCE	AIX EN PROVENCE
Zone 3	GUIRAMANDE (Chemin de la) - AIX EN PROVENCE	AIX EN PROVENCE
Zone 3	GUSTAVE DESPLACES (Impasse) - AIX EN PROVENCE	AIX EN PROVENCE
Zone 3	GUSTAVE EIFFEL (Rue) - AIX EN PROVENCE	AIX EN PROVENCE
Zone 3	GUYNEMER (Rue) - AIX EN PROVENCE	AIX EN PROVENCE
Zone 3	HALTE (Chemin de la) - AIX EN PROVENCE	AIX EN PROVENCE
Zone 3	HANOI (Rue d') - AIX EN PROVENCE	AIX EN PROVENCE
Zone 3	HAUTE CLAIRE (Chemin de) - AIX EN PROVENCE	AIX EN PROVENCE
Zone 3	HAUTS DE MALOUESSE (Chemin) - AIX EN PROVENCE	AIX EN PROVENCE
Zone 3	HECTOR BERLIOZ (Avenue) - AIX EN PROVENCE	AIX EN PROVENCE
Zone 3	HENRI BARBUSSE (Rue) - AIX EN PROVENCE	AIX EN PROVENCE
Zone 3	HENRI BECQUEREL (Place) - AIX EN PROVENCE	AIX EN PROVENCE
Zone 3	HENRI BESSEMER (Rue) - AIX EN PROVENCE	AIX EN PROVENCE
Zone 3	HENRI BIANCHI (Square) - AIX EN PROVENCE	AIX EN PROVENCE
Zone 3	HENRI DUNANT (Rue) - AIX EN PROVENCE	AIX EN PROVENCE
Zone 3	HENRI FABRE (Rue) - AIX EN PROVENCE	AIX EN PROVENCE

ZONE	RUE	SECTEUR
Zone 3	HENRI MALACRIDA (Avenue) - AIX EN PROVENCE	AIX EN PROVENCE
Zone 3	HENRI MAURIAT (Avenue) - AIX EN PROVENCE	AIX EN PROVENCE
Zone 3	HENRI MOISSAN (Rue) - AIX EN PROVENCE	AIX EN PROVENCE
Zone 3	HENRI MOURET (Avenue) - AIX EN PROVENCE	AIX EN PROVENCE
Zone 3	HENRI PONCET (Avenue) - AIX EN PROVENCE	AIX EN PROVENCE
Zone 3	HENRI PONTIER (Avenue) - AIX EN PROVENCE	AIX EN PROVENCE
Zone 3	HENRI REVOIL (Rue) - AIX EN PROVENCE	AIX EN PROVENCE
Zone 3	HIRONDELLES (Allée des) - AIX EN PROVENCE	AIX EN PROVENCE
Zone 3	HUGO ELY (Rue) - AIX EN PROVENCE	AIX EN PROVENCE
Zone 3	HUGUES (Chemin) - AIX EN PROVENCE	AIX EN PROVENCE
Zone 3	HUIT MAI (Avenue du) - AIX EN PROVENCE	AIX EN PROVENCE
Zone 3	INDOCHINE (Avenue d') - AIX EN PROVENCE	AIX EN PROVENCE
Zone 3	INFIRMERIES (Avenue des) - AIX EN PROVENCE	AIX EN PROVENCE
Zone 3	INFORMATIENS (Allée des) - AIX EN PROVENCE	AIX EN PROVENCE
Zone 3	INGENIEURS (Allée des) - AIX EN PROVENCE	AIX EN PROVENCE
Zone 3	IRMA MOREAU (Rue) - AIX EN PROVENCE	AIX EN PROVENCE
Zone 3	JACQUES KORDEC (Square) - AIX EN PROVENCE	AIX EN PROVENCE
Zone 3	JANE AUBLET (Square) - AIX EN PROVENCE	AIX EN PROVENCE
Zone 3	JARDIN ROBERT PAYAN (Parc) - AIX EN PROVENCE	AIX EN PROVENCE
Zone 3	JARDINS D'ESTELLE (Avenue des) - AIX EN PROVENCE	AIX EN PROVENCE
Zone 3	JAS DE BOUFFAN (Avenue du) - AIX EN PROVENCE	AIX EN PROVENCE
Zone 3	JEAN ALEXIS (Rue) - AIX EN PROVENCE	AIX EN PROVENCE
Zone 3	JEAN AMADO (Rue) - AIX EN PROVENCE	AIX EN PROVENCE
Zone 3	JEAN ANDREANI (Rue) - AIX EN PROVENCE	AIX EN PROVENCE
Zone 3	JEAN CLAUDE MARDRUS (Square) - AIX EN PROVENCE	AIX EN PROVENCE
Zone 3	JEAN DALMAS (Avenue) - AIX EN PROVENCE	AIX EN PROVENCE
Zone 3	JEAN DARET (Rue) - AIX EN PROVENCE	AIX EN PROVENCE
Zone 3	JEAN DAUSSET (Rue) - AIX EN PROVENCE	AIX EN PROVENCE
Zone 3	JEAN DE CABANES (Rond-Point) - AIX EN PROVENCE	AIX EN PROVENCE
Zone 3	JEAN DE GUIRAMAND (Rue) - AIX EN PROVENCE	AIX EN PROVENCE
Zone 3	JEAN DE LA FONTAINE (Allée) - AIX EN PROVENCE	AIX EN PROVENCE
Zone 3	JEAN ET MARCEL FONTENAILLE (Avenue) - AIX EN PROVENCE	AIX EN PROVENCE
Zone 3	JEAN GIONO (Avenue) - AIX EN PROVENCE	AIX EN PROVENCE
Zone 3	JEAN JAURES (Boulevard) - AIX EN PROVENCE	AIX EN PROVENCE
Zone 3	JEAN LOMBARD (Rue) - AIX EN PROVENCE	AIX EN PROVENCE
Zone 3	JEAN LOUIS VAUDOYER (Rue) - AIX EN PROVENCE	AIX EN PROVENCE
Zone 3	JEAN MARIE LOUSTAUNAU (Square) - AIX EN PROVENCE	AIX EN PROVENCE
Zone 3	JEAN MARTINEZ (Place) - AIX EN PROVENCE	AIX EN PROVENCE
Zone 3	JEAN MICHEL JORET (Place) - AIX EN PROVENCE	AIX EN PROVENCE
Zone 3	JEAN MONNET (Avenue) - AIX EN PROVENCE	AIX EN PROVENCE
Zone 3	JEAN MONTPELLAZ (Place) - AIX EN PROVENCE	AIX EN PROVENCE
Zone 3	JEAN MOULIN (Avenue) - AIX EN PROVENCE	AIX EN PROVENCE
Zone 3	JEAN PARES (Rue) - AIX EN PROVENCE	AIX EN PROVENCE
Zone 3	JEAN PAUL COSTE (Avenue) - AIX EN PROVENCE	AIX EN PROVENCE
Zone 3	JEAN PELISSE (Avenue) - AIX EN PROVENCE	AIX EN PROVENCE
Zone 3	JEAN PERRIN (Rue) - AIX EN PROVENCE	AIX EN PROVENCE
Zone 3	JEAN PEYTRAL (Avenue) - AIX EN PROVENCE	AIX EN PROVENCE
Zone 3	JEAN RENE GUILLIBERT GAUTIER DE LA LAUZIERE (Avenue) - AIX EN PROVENCE	AIX EN PROVENCE
Zone 3	JEAN ROSTAND (Rue) - AIX EN PROVENCE	AIX EN PROVENCE
Zone 3	JEAN THOLOZAN (Rue) - AIX EN PROVENCE	AIX EN PROVENCE
Zone 3	JEROME LEJEUNE (Allée) - AIX EN PROVENCE	AIX EN PROVENCE
Zone 3	JERUSALEM (Rue de) - AIX EN PROVENCE	AIX EN PROVENCE
Zone 3	JOANNON MARCEL PROVENCE (Rue) - AIX EN PROVENCE	AIX EN PROVENCE
Zone 3	JOHN REWALD (Place) - AIX EN PROVENCE	AIX EN PROVENCE
Zone 3	JORGI REBOUL (Chemin) - AIX EN PROVENCE	AIX EN PROVENCE
Zone 3	JOSEPH COSTE (Chemin) - AIX EN PROVENCE	AIX EN PROVENCE
Zone 3	JOSEPH D'ARBAUD (Rue) - AIX EN PROVENCE	AIX EN PROVENCE

ZONE	RUE	SECTEUR
Zone 3	JOSEPH DIOULOUFET (Rue) - AIX EN PROVENCE	AIX EN PROVENCE
Zone 3	JOSEPH JOURDAN (Rue) - AIX EN PROVENCE	AIX EN PROVENCE
Zone 3	JOSEPH RAVAISOU (Rue) - AIX EN PROVENCE	AIX EN PROVENCE
Zone 3	JOSEPH RIGAUD (Avenue) - AIX EN PROVENCE	AIX EN PROVENCE
Zone 3	JULES FERRY (Avenue) - AIX EN PROVENCE	AIX EN PROVENCE
Zone 3	JULES ISAAC (Avenue) - AIX EN PROVENCE	AIX EN PROVENCE
Zone 3	JULES PAYOT (Avenue) - AIX EN PROVENCE	AIX EN PROVENCE
Zone 3	JULES VERNE (Rue) - AIX EN PROVENCE	AIX EN PROVENCE
Zone 3	JUSTES (Esplanade des) - AIX EN PROVENCE	AIX EN PROVENCE
Zone 3	LA FAYETTE (Rond-Point) - AIX EN PROVENCE	AIX EN PROVENCE
Zone 3	LAURENT VIBERT (Rue) - AIX EN PROVENCE	AIX EN PROVENCE
Zone 3	LAURIERS ROSES (Allée des) - AIX EN PROVENCE	AIX EN PROVENCE
Zone 3	LAVOIR DE GRAND MERE (Traverse du) - AIX EN PROVENCE	AIX EN PROVENCE
Zone 3	LE CORBUSIER (Rue) - AIX EN PROVENCE	AIX EN PROVENCE
Zone 3	LEGION D'HONNEUR (Rond-Point de la) - AIX EN PROVENCE	AIX EN PROVENCE
Zone 3	LEO LAGRANGE (Avenue) - AIX EN PROVENCE	AIX EN PROVENCE
Zone 3	LEON BLUM (Rue) - AIX EN PROVENCE	AIX EN PROVENCE
Zone 3	LEON D'ASTROS (Rue) - AIX EN PROVENCE	AIX EN PROVENCE
Zone 3	LEON JOUHAUX (Rue) - AIX EN PROVENCE	AIX EN PROVENCE
Zone 3	LEON SAVORNIN (Chemin) - AIX EN PROVENCE	AIX EN PROVENCE
Zone 3	LEOPOLD CADIERE (Square) - AIX EN PROVENCE	AIX EN PROVENCE
Zone 3	LEVANT (Allée du) - AIX EN PROVENCE	AIX EN PROVENCE
Zone 3	LIBERTE (Rue de la) - AIX EN PROVENCE	AIX EN PROVENCE
Zone 3	LIEUTENANT COLONEL LOUIS ARNE (Place du) - AIX EN PROVENCE	AIX EN PROVENCE
Zone 3	LIEUTENANT COLONEL PHILIPPE ERULIN (Rue du) - AIX EN PROVENCE	AIX EN PROVENCE
Zone 3	LIEUTENANT PARAYRE (Rue du) - AIX EN PROVENCE	AIX EN PROVENCE
Zone 3	LIEUTENANT-COLONEL JEANPIERRE (Rond-Point) - AIX EN PROVENCE	AIX EN PROVENCE
Zone 3	LILAS (Allée des) - AIX EN PROVENCE	AIX EN PROVENCE
Zone 3	LOGES (Place des) - AIX EN PROVENCE	AIX EN PROVENCE
Zone 3	LORIOTS (Allée des) - AIX EN PROVENCE	AIX EN PROVENCE
Zone 3	LOUIS ARMAND (Rue) - AIX EN PROVENCE	AIX EN PROVENCE
Zone 3	LOUIS COIRARD (Avenue) - AIX EN PROVENCE	AIX EN PROVENCE
Zone 3	LOUISE COLET (Rue) - AIX EN PROVENCE	AIX EN PROVENCE
Zone 3	LUC VIVIEN (Rond-Point) - AIX EN PROVENCE	AIX EN PROVENCE
Zone 3	LUCIEN GAUTIER (Avenue) - AIX EN PROVENCE	AIX EN PROVENCE
Zone 3	LUCIEN PAYE (Place) - AIX EN PROVENCE	AIX EN PROVENCE
Zone 3	LUCIEN SAUZE (Place) - AIX EN PROVENCE	AIX EN PROVENCE
Zone 3	LUCIOLES (Traverse des) - AIX EN PROVENCE	AIX EN PROVENCE
Zone 3	MADELEINE (Allée de la) - AIX EN PROVENCE	AIX EN PROVENCE
Zone 3	MAGALI (Allée) - AIX EN PROVENCE	AIX EN PROVENCE
Zone 3	MAGOTTE (Traverse de la) - AIX EN PROVENCE	AIX EN PROVENCE
Zone 3	MAHATMA GANDHI (Rue) - AIX EN PROVENCE	AIX EN PROVENCE
Zone 3	MAIL DES DEUX ORMES (Rue du) - AIX EN PROVENCE	AIX EN PROVENCE
Zone 3	MAILLANE (Avenue de) - AIX EN PROVENCE	AIX EN PROVENCE
Zone 3	MALAKOFF (Traverse) - AIX EN PROVENCE	AIX EN PROVENCE
Zone 3	MALBOS (Rue) - AIX EN PROVENCE	AIX EN PROVENCE
Zone 3	MARBRE NOIR (Chemin du) - AIX EN PROVENCE	AIX EN PROVENCE
Zone 3	MARCEL ARNAUD (Rue) - AIX EN PROVENCE	AIX EN PROVENCE
Zone 3	MARCEL CHALULEAU (Allée) - AIX EN PROVENCE	AIX EN PROVENCE
Zone 3	MARCEL PAGNOL (Avenue) - AIX EN PROVENCE	AIX EN PROVENCE
Zone 3	MARCELIN BERTHELOT (Rue) - AIX EN PROVENCE	AIX EN PROVENCE
Zone 3	MARECHAL DE LATTRE DE TASSIGNY (Avenue de) - AIX EN PROVENCE	AIX EN PROVENCE
Zone 3	MARECHAL FRANCHET D'ESPEREY (Rue du) - AIX EN PROVENCE	AIX EN PROVENCE
Zone 3	MARECHAL JUIN (Boulevard du) - AIX EN PROVENCE	AIX EN PROVENCE
Zone 3	MARECHAL LECLERC (Boulevard du) - AIX EN PROVENCE	AIX EN PROVENCE
Zone 3	MARECHAL LYAUTEY (Rue du) - AIX EN PROVENCE	AIX EN PROVENCE
Zone 3	MARGUERITE (Chemin de la) - AIX EN PROVENCE	AIX EN PROVENCE

ZONE	RUE	SECTEUR
Zone 3	MARIA CALLAS (Esplanade) - AIX EN PROVENCE	AIX EN PROVENCE
Zone 3	MARIE MADELEINE FOURCADE (Rue) - AIX EN PROVENCE	AIX EN PROVENCE
Zone 3	MARIUS BASTARD (Place) - AIX EN PROVENCE	AIX EN PROVENCE
Zone 3	MARIUS ENGALIERE (Rue) - AIX EN PROVENCE	AIX EN PROVENCE
Zone 3	MARIUS JOUVEAU (Rue) - AIX EN PROVENCE	AIX EN PROVENCE
Zone 3	MARRONIERS (PARC de L'AMADOUR) (Allée des) - AIX EN PROVENCE	AIX EN PROVENCE
Zone 3	MARRONNIERS (Allée des) - AIX EN PROVENCE	AIX EN PROVENCE
Zone 3	MARSEILLE (Route de) - AIX EN PROVENCE	AIX EN PROVENCE
Zone 3	MARTIN LUTHER KING (Place) - AIX EN PROVENCE	AIX EN PROVENCE
Zone 3	MARTINAUD DEPLAT (Rue) - AIX EN PROVENCE	AIX EN PROVENCE
Zone 3	MARTINETS (Allée des) - AIX EN PROVENCE	AIX EN PROVENCE
Zone 3	MARTINETS (Chemin des) - AIX EN PROVENCE	AIX EN PROVENCE
Zone 3	MARYSE BASTIE (Impasse) - AIX EN PROVENCE	AIX EN PROVENCE
Zone 3	MAURICE BLONDEL (Avenue) - AIX EN PROVENCE	AIX EN PROVENCE
Zone 3	MAURICE MICHEL (Rue) - AIX EN PROVENCE	AIX EN PROVENCE
Zone 3	MAX JUVENAL (Avenue) - AIX EN PROVENCE	AIX EN PROVENCE
Zone 3	MAYANELLE (Rue de la) - AIX EN PROVENCE	AIX EN PROVENCE
Zone 3	MAYOR DE MONTRICHER (Rue) - AIX EN PROVENCE	AIX EN PROVENCE
Zone 3	MAZENOD (Chemin de) - AIX EN PROVENCE	AIX EN PROVENCE
Zone 3	MESANGES (Allée des) - AIX EN PROVENCE	AIX EN PROVENCE
Zone 3	MILLES (Route des) - AIX EN PROVENCE	AIX EN PROVENCE
Zone 3	MINIMES (Cours des) - AIX EN PROVENCE	AIX EN PROVENCE
Zone 3	MIREILLE (Rue) - AIX EN PROVENCE	AIX EN PROVENCE
Zone 3	MOINEAUX (Allée des) - AIX EN PROVENCE	AIX EN PROVENCE
Zone 3	MOLLE (Rue de la) - AIX EN PROVENCE	AIX EN PROVENCE
Zone 3	MONSEIGNEUR CHALVE (Square) - AIX EN PROVENCE	AIX EN PROVENCE
Zone 3	MONTAIGUET (Avenue du) - AIX EN PROVENCE	AIX EN PROVENCE
Zone 3	MONTFLEURI (Avenue) - AIX EN PROVENCE	AIX EN PROVENCE
Zone 3	MONTMAJOUR (Rue) - AIX EN PROVENCE	AIX EN PROVENCE
Zone 3	MOULIN DE TESTAS (Chemin du) - AIX EN PROVENCE	AIX EN PROVENCE
Zone 3	MOURET (Chemin) - AIX EN PROVENCE	AIX EN PROVENCE
Zone 3	MURIERS (Allée des) - AIX EN PROVENCE	AIX EN PROVENCE
Zone 3	MUSCAT (Allée du) - AIX EN PROVENCE	AIX EN PROVENCE
Zone 3	MUSICIENS (Avenue des) - AIX EN PROVENCE	AIX EN PROVENCE
Zone 3	NAPOULE (Boulevard de la) - AIX EN PROVENCE	AIX EN PROVENCE
Zone 3	NATIONALE 296 (Route) - AIX EN PROVENCE	AIX EN PROVENCE
Zone 3	NATIONS (Rue des) - AIX EN PROVENCE	AIX EN PROVENCE
Zone 3	NELSON MANDELA (Place) - AIX EN PROVENCE	AIX EN PROVENCE
Zone 3	NOIR (Chemin) - AIX EN PROVENCE	AIX EN PROVENCE
Zone 3	NOSTRADAMUS (Rue) - AIX EN PROVENCE	AIX EN PROVENCE
Zone 3	NOTRE DAME (Traverse) - AIX EN PROVENCE	AIX EN PROVENCE
Zone 3	OISILLONS (Allée des) - AIX EN PROVENCE	AIX EN PROVENCE
Zone 3	OLIVETTE (Chemin de l') - AIX EN PROVENCE	AIX EN PROVENCE
Zone 3	ONZE NOVEMBRE (Rue du) - AIX EN PROVENCE	AIX EN PROVENCE
Zone 3	ORAISON (Avenue d') - AIX EN PROVENCE	AIX EN PROVENCE
Zone 3	ORANGE (Traverse d') - AIX EN PROVENCE	AIX EN PROVENCE
Zone 3	ORATOIRE (Chemin de l') - AIX EN PROVENCE	AIX EN PROVENCE
Zone 3	ORBITELLE (Cours d') - AIX EN PROVENCE	AIX EN PROVENCE
Zone 3	OXFORD (Allée d') - AIX EN PROVENCE	AIX EN PROVENCE
Zone 3	PABLO PICASSO (Avenue) - AIX EN PROVENCE	AIX EN PROVENCE
Zone 3	PAIX (Rue de la) - AIX EN PROVENCE	AIX EN PROVENCE
Zone 3	PAQUERETTE (Chemin de la) - AIX EN PROVENCE	AIX EN PROVENCE
Zone 3	PARC (Avenue du) - AIX EN PROVENCE	AIX EN PROVENCE
Zone 3	PASCAL FIESCHI (Rue) - AIX EN PROVENCE	AIX EN PROVENCE
Zone 3	PASTEUR (Avenue) - AIX EN PROVENCE	AIX EN PROVENCE
Zone 3	PASTEUR ANDRE LAMORTE (Rue) - AIX EN PROVENCE	AIX EN PROVENCE
Zone 3	PASTOUJADE (Impasse de la) - AIX EN PROVENCE	AIX EN PROVENCE

ZONE	RUE	SECTEUR
Zone 3	PAUL ALEXIS (Rue) - AIX EN PROVENCE	AIX EN PROVENCE
Zone 3	PAUL BELTCAGUY (Traverse) - AIX EN PROVENCE	AIX EN PROVENCE
Zone 3	PAUL BOURGET (Avenue) - AIX EN PROVENCE	AIX EN PROVENCE
Zone 3	PAUL CEZANNE (Avenue) - AIX EN PROVENCE	AIX EN PROVENCE
Zone 3	PAUL D'OLLONE (Boulevard) - AIX EN PROVENCE	AIX EN PROVENCE
Zone 3	PAUL ELUARD (Square) - AIX EN PROVENCE	AIX EN PROVENCE
Zone 3	PAUL FOUQUE (Rond-Point) - AIX EN PROVENCE	AIX EN PROVENCE
Zone 3	PAUL GUIGOU (Rue) - AIX EN PROVENCE	AIX EN PROVENCE
Zone 3	PAUL LANGEVIN (Rue) - AIX EN PROVENCE	AIX EN PROVENCE
Zone 3	PAUL MARTIN (Chemin) - AIX EN PROVENCE	AIX EN PROVENCE
Zone 3	PAUL MUSELI (Avenue) - AIX EN PROVENCE	AIX EN PROVENCE
Zone 3	PAUL NERI (Rue) - AIX EN PROVENCE	AIX EN PROVENCE
Zone 3	PAUL ROURE (Place) - AIX EN PROVENCE	AIX EN PROVENCE
Zone 3	PAUL SABATIER (Rue) - AIX EN PROVENCE	AIX EN PROVENCE
Zone 3	PAULOWNIAS (Impasse des) - AIX EN PROVENCE	AIX EN PROVENCE
Zone 3	PELLEGRIN (Rue) - AIX EN PROVENCE	AIX EN PROVENCE
Zone 3	PERE PIERRE AGUESSE (Rond-Point) - AIX EN PROVENCE	AIX EN PROVENCE
Zone 3	PEROUSE (Avenue de) - AIX EN PROVENCE	AIX EN PROVENCE
Zone 3	PETIT BARTHELEMY (Avenue du) - AIX EN PROVENCE	AIX EN PROVENCE
Zone 3	PETIT CASTEL (Chemin du) - AIX EN PROVENCE	AIX EN PROVENCE
Zone 3	PETIT LAVANDOU (Boulevard du) - AIX EN PROVENCE	AIX EN PROVENCE
Zone 3	PETRARQUE (Rue) - AIX EN PROVENCE	AIX EN PROVENCE
Zone 3	PEUPLIERS (Allée des) - AIX EN PROVENCE	AIX EN PROVENCE
Zone 3	PEYRIERES (Chemin des) - AIX EN PROVENCE	AIX EN PROVENCE
Zone 3	PHILADELPHIE (Allée de) - AIX EN PROVENCE	AIX EN PROVENCE
Zone 3	PHILIPPE SEGUIN (Place) - AIX EN PROVENCE	AIX EN PROVENCE
Zone 3	PHILIPPE SOLARI (Avenue) - AIX EN PROVENCE	AIX EN PROVENCE
Zone 3	PIBOULES (Chemin des) - AIX EN PROVENCE	AIX EN PROVENCE
Zone 3	PIEMONT (Rue du) - AIX EN PROVENCE	AIX EN PROVENCE
Zone 3	PIERRE BERTHIER (Rue) - AIX EN PROVENCE	AIX EN PROVENCE
Zone 3	PIERRE BROSSOLETTE (Avenue) - AIX EN PROVENCE	AIX EN PROVENCE
Zone 3	PIERRE DE COUBERTIN (Rue) - AIX EN PROVENCE	AIX EN PROVENCE
Zone 3	PIERRE DE FEU (Chemin de la) - AIX EN PROVENCE	AIX EN PROVENCE
Zone 3	PIERRE DUHEM (Rue) - AIX EN PROVENCE	AIX EN PROVENCE
Zone 3	PIERRE JOSEPH BAUMEL (Rond-Point) - AIX EN PROVENCE	AIX EN PROVENCE
Zone 3	PIERRE PASCALIS (Chemin) - AIX EN PROVENCE	AIX EN PROVENCE
Zone 3	PIERRE PUGET (Avenue) - AIX EN PROVENCE	AIX EN PROVENCE
Zone 3	PIERRE ROUX (Rue) - AIX EN PROVENCE	AIX EN PROVENCE
Zone 3	PIERRE SIMON LAPLACE (Rue) - AIX EN PROVENCE	AIX EN PROVENCE
Zone 3	PIGONNET (Avenue du) - AIX EN PROVENCE	AIX EN PROVENCE
Zone 3	PILON DU ROY (Chemin du) - AIX EN PROVENCE	AIX EN PROVENCE
Zone 3	PIN (Chemin du) - AIX EN PROVENCE	AIX EN PROVENCE
Zone 3	PINCHINATS (Route des) - AIX EN PROVENCE	AIX EN PROVENCE
Zone 3	PINS (Allée des) - AIX EN PROVENCE	AIX EN PROVENCE
Zone 3	PLAIDEURS (Chemin des) - AIX EN PROVENCE	AIX EN PROVENCE
Zone 3	PLAINE DES DES (Chemin de la) - AIX EN PROVENCE	AIX EN PROVENCE
Zone 3	PLATANES (Allée des) - AIX EN PROVENCE	AIX EN PROVENCE
Zone 3	PLEIN VENT (Chemin de) - AIX EN PROVENCE	AIX EN PROVENCE
Zone 3	POILROUX (Chemin du) - AIX EN PROVENCE	AIX EN PROVENCE
Zone 3	POILUS (Boulevard des) - AIX EN PROVENCE	AIX EN PROVENCE
Zone 3	POMONE (Allée de la) - AIX EN PROVENCE	AIX EN PROVENCE
Zone 3	PONT DE BERAUD (Impasse du) - AIX EN PROVENCE	AIX EN PROVENCE
Zone 3	PONT ROUT (Chemin du) - AIX EN PROVENCE	AIX EN PROVENCE
Zone 3	POUDRIERE (Rue de la) - AIX EN PROVENCE	AIX EN PROVENCE
Zone 3	PRESIDENT KENNEDY (Boulevard du) - AIX EN PROVENCE	AIX EN PROVENCE
Zone 3	PRINCESSE PAULINE (Allée) - AIX EN PROVENCE	AIX EN PROVENCE
Zone 3	PROVENCE (Rue de) - AIX EN PROVENCE	AIX EN PROVENCE

ZONE	RUE	SECTEUR
Zone 3	PROVIDENCE (Chemin de la) - AIX EN PROVENCE	AIX EN PROVENCE
Zone 3	PUITS VIEUX (Rue du) - AIX EN PROVENCE	AIX EN PROVENCE
Zone 3	PUY DU ROY (Chemin du) - AIX EN PROVENCE	AIX EN PROVENCE
Zone 3	QUATRE VENTS (Chemin des) - AIX EN PROVENCE	AIX EN PROVENCE
Zone 3	R.I.C.M. (Rue du) - AIX EN PROVENCE	AIX EN PROVENCE
Zone 3	RAIMOND BERENGER V (Rond-Point) - AIX EN PROVENCE	AIX EN PROVENCE
Zone 3	RAOUL FOLLEREAU (Rue) - AIX EN PROVENCE	AIX EN PROVENCE
Zone 3	RAPINE (Chemin de) - AIX EN PROVENCE	AIX EN PROVENCE
Zone 3	RAVANASSE (Avenue de) - AIX EN PROVENCE	AIX EN PROVENCE
Zone 3	RAYMOND FILIPPI (Rue) - AIX EN PROVENCE	AIX EN PROVENCE
Zone 3	RAYMOND LOPEZ (Place) - AIX EN PROVENCE	AIX EN PROVENCE
Zone 3	RAYMOND POINCARE (Avenue) - AIX EN PROVENCE	AIX EN PROVENCE
Zone 3	RAYNAUD (Impasse) - AIX EN PROVENCE	AIX EN PROVENCE
Zone 3	RAYNAUD DE PIOLENC (Rue) - AIX EN PROVENCE	AIX EN PROVENCE
Zone 3	REINE ASTRID (Rue de la) - AIX EN PROVENCE	AIX EN PROVENCE
Zone 3	REINE JEANNE (Chemin de la) - AIX EN PROVENCE	AIX EN PROVENCE
Zone 3	REINE JEANNE (Rue) - AIX EN PROVENCE	AIX EN PROVENCE
Zone 3	RENE CASSIN (Avenue) - AIX EN PROVENCE	AIX EN PROVENCE
Zone 3	RENE COTY (Rue) - AIX EN PROVENCE	AIX EN PROVENCE
Zone 3	REPENTANCE (Chemin de) - AIX EN PROVENCE	AIX EN PROVENCE
Zone 3	REPUBLIQUE (Boulevard de la) - AIX EN PROVENCE	AIX EN PROVENCE
Zone 3	RICHARD TREVITHICK (Rue) - AIX EN PROVENCE	AIX EN PROVENCE
Zone 3	RIGOUTIERE (Chemin de la) - AIX EN PROVENCE	AIX EN PROVENCE
Zone 3	ROBERT (Chemin) - AIX EN PROVENCE	AIX EN PROVENCE
Zone 3	ROBERT GRAVIER (Chemin) - AIX EN PROVENCE	AIX EN PROVENCE
Zone 3	ROBERT SCHUMAN (Avenue) - AIX EN PROVENCE	AIX EN PROVENCE
Zone 3	ROBINIERS (Rue des) - AIX EN PROVENCE	AIX EN PROVENCE
Zone 3	ROC FLEURY (Chemin du) - AIX EN PROVENCE	AIX EN PROVENCE
Zone 3	ROGER MARTIN (Chemin) - AIX EN PROVENCE	AIX EN PROVENCE
Zone 3	ROGER OLIVE (Square) - AIX EN PROVENCE	AIX EN PROVENCE
Zone 3	ROI RENE (Boulevard du) - AIX EN PROVENCE	AIX EN PROVENCE
Zone 3	ROLAND GARROS (Rue) - AIX EN PROVENCE	AIX EN PROVENCE
Zone 3	ROMAIN ROLLAND (Rue) - AIX EN PROVENCE	AIX EN PROVENCE
Zone 3	ROMEE DE VILLENEUVE (Place) - AIX EN PROVENCE	AIX EN PROVENCE
Zone 3	ROND POINT (Place le) - AIX EN PROVENCE	AIX EN PROVENCE
Zone 3	ROND POINT ADRIEN LEGROS (Rond-Point) - AIX EN PROVENCE	AIX EN PROVENCE
Zone 3	ROND POINT MARC EGLOFF (Rond-Point) - AIX EN PROVENCE	AIX EN PROVENCE
Zone 3	ROSIERS (Allée des) - AIX EN PROVENCE	AIX EN PROVENCE
Zone 3	ROSIERS (Impasse des) - AIX EN PROVENCE	AIX EN PROVENCE
Zone 3	ROSSIGNOLS (Allée des) - AIX EN PROVENCE	AIX EN PROVENCE
Zone 3	ROUMANILLE (Rue) - AIX EN PROVENCE	AIX EN PROVENCE
Zone 3	ROUSSIER GARENNE (Chemin de) - AIX EN PROVENCE	AIX EN PROVENCE
Zone 3	RUFINUS (Allée) - AIX EN PROVENCE	AIX EN PROVENCE
Zone 3	SAINT ELOI (Avenue) - AIX EN PROVENCE	AIX EN PROVENCE
Zone 3	SAINT EUTROPE (Impasse) - AIX EN PROVENCE	AIX EN PROVENCE
Zone 3	SAINT EXUPERY (Rue) - AIX EN PROVENCE	AIX EN PROVENCE
Zone 3	SAINT GEORGES (Rue) - AIX EN PROVENCE	AIX EN PROVENCE
Zone 3	SAINT JEAN DE LA PINEDE (Chemin) - AIX EN PROVENCE	AIX EN PROVENCE
Zone 3	SAINT JEROME (Avenue) - AIX EN PROVENCE	AIX EN PROVENCE
Zone 3	SAINT JOHN PERSE (Avenue) - AIX EN PROVENCE	AIX EN PROVENCE
Zone 3	SAINT JOSEPH (Montée) - AIX EN PROVENCE	AIX EN PROVENCE
Zone 3	SAINT JOSEPH (Traverse) - AIX EN PROVENCE	AIX EN PROVENCE
Zone 3	SAINT LAZARE (Rue) - AIX EN PROVENCE	AIX EN PROVENCE
Zone 3	SAINT LOUIS (Cours) - AIX EN PROVENCE	AIX EN PROVENCE
Zone 3	SAINT MICHEL DU PIGONNET (Avenue) - AIX EN PROVENCE	AIX EN PROVENCE
Zone 3	SAINT PIERRE (Traverse) - AIX EN PROVENCE	AIX EN PROVENCE
Zone 3	SAINT THOMAS DE VILLENEUVE (Rue) - AIX EN PROVENCE	AIX EN PROVENCE

ZONE	RUE	SECTEUR
Zone 3	SAINTE MADELEINE (Allée) - AIX EN PROVENCE	AIX EN PROVENCE
Zone 3	SAINTE VICTOIRE (Avenue) - AIX EN PROVENCE	AIX EN PROVENCE
Zone 3	SAINTE MARIES (Rue des) - AIX EN PROVENCE	AIX EN PROVENCE
Zone 3	SAINTE-MITRE DES CHAMPS (Avenue) - AIX EN PROVENCE	AIX EN PROVENCE
Zone 3	SAINTE PERES (Chemin des) - AIX EN PROVENCE	AIX EN PROVENCE
Zone 3	SALLIER (Chemin) - AIX EN PROVENCE	AIX EN PROVENCE
Zone 3	SANTO ESTELLO (Rue) - AIX EN PROVENCE	AIX EN PROVENCE
Zone 3	SEVIGNE (Rue de) - AIX EN PROVENCE	AIX EN PROVENCE
Zone 3	SEXTIA CONCA (Place) - AIX EN PROVENCE	AIX EN PROVENCE
Zone 3	SIFFLEUSES (Avenue des) - AIX EN PROVENCE	AIX EN PROVENCE
Zone 3	SOFIANE OUGGAD (Square) - AIX EN PROVENCE	AIX EN PROVENCE
Zone 3	SOLEIL (Allée du) - AIX EN PROVENCE	AIX EN PROVENCE
Zone 3	SONTAY (Rue de) - AIX EN PROVENCE	AIX EN PROVENCE
Zone 3	SOPHORAS (Place des) - AIX EN PROVENCE	AIX EN PROVENCE
Zone 3	SOUQUE (Chemin de la) - AIX EN PROVENCE	AIX EN PROVENCE
Zone 3	SOUVENIR FRANCAIS (Place du) - AIX EN PROVENCE	AIX EN PROVENCE
Zone 3	SQUARE (Avenue du) - AIX EN PROVENCE	AIX EN PROVENCE
Zone 3	SQUARE (Rue du) - AIX EN PROVENCE	AIX EN PROVENCE
Zone 3	STADE (Rue du) - AIX EN PROVENCE	AIX EN PROVENCE
Zone 3	SYLVACANNE (Traverse) - AIX EN PROVENCE	AIX EN PROVENCE
Zone 3	TAMARIS (Avenue des) - AIX EN PROVENCE	AIX EN PROVENCE
Zone 3	TAMARIS (Impasse des) - AIX EN PROVENCE	AIX EN PROVENCE
Zone 3	TAMBOURINAIRES (Chemin des) - AIX EN PROVENCE	AIX EN PROVENCE
Zone 3	TEREBINTHES (Allée des) - AIX EN PROVENCE	AIX EN PROVENCE
Zone 3	THERMES (Rue des) - AIX EN PROVENCE	AIX EN PROVENCE
Zone 3	THIBAUT (Passage) - AIX EN PROVENCE	AIX EN PROVENCE
Zone 3	THOLONET (Sentier du) - AIX EN PROVENCE	AIX EN PROVENCE
Zone 3	THUYAS (Allée des) - AIX EN PROVENCE	AIX EN PROVENCE
Zone 3	TORSE (Traverse de la) - AIX EN PROVENCE	AIX EN PROVENCE
Zone 3	TOSCA (Allée de la) - AIX EN PROVENCE	AIX EN PROVENCE
Zone 3	TOUR DE CESAR (Chemin de la) - AIX EN PROVENCE	AIX EN PROVENCE
Zone 3	TOUR DU PEY BLANC (Chemin de la) - AIX EN PROVENCE	AIX EN PROVENCE
Zone 3	TOURNADRE (Square de) - AIX EN PROVENCE	AIX EN PROVENCE
Zone 3	TRAMONTANE (Rue de la) - AIX EN PROVENCE	AIX EN PROVENCE
Zone 3	TRINITE (Cours de la) - AIX EN PROVENCE	AIX EN PROVENCE
Zone 3	TROIS BONS DIEUX (Chemin rural des) - AIX EN PROVENCE	AIX EN PROVENCE
Zone 3	TROIS CYPRES (Chemin des) - AIX EN PROVENCE	AIX EN PROVENCE
Zone 3	TROIS MOULINS (Chemin des) - AIX EN PROVENCE	AIX EN PROVENCE
Zone 3	TROIS PIGEONS (Chemin des) - AIX EN PROVENCE	AIX EN PROVENCE
Zone 3	TUBINGEN (Avenue de) - AIX EN PROVENCE	AIX EN PROVENCE
Zone 3	VAL SAINT ANDRE (Avenue du) - AIX EN PROVENCE	AIX EN PROVENCE
Zone 3	VALCROS (Route de) - AIX EN PROVENCE	AIX EN PROVENCE
Zone 3	VALCROS (Rue de) - AIX EN PROVENCE	AIX EN PROVENCE
Zone 3	VALLON DE BAGNOLS (Chemin du) - AIX EN PROVENCE	AIX EN PROVENCE
Zone 3	VALLON DES GARDES (Chemin du) - AIX EN PROVENCE	AIX EN PROVENCE
Zone 3	VALLON DES LAURIERS (Chemin du) - AIX EN PROVENCE	AIX EN PROVENCE
Zone 3	VALLON DES MOURGUES (Chemin du) - AIX EN PROVENCE	AIX EN PROVENCE
Zone 3	VALROSE (Rue) - AIX EN PROVENCE	AIX EN PROVENCE
Zone 3	VANLOO (Rue) - AIX EN PROVENCE	AIX EN PROVENCE
Zone 3	VAUBLANC (Allée de) - AIX EN PROVENCE	AIX EN PROVENCE
Zone 3	VENDANGES (Route des) - AIX EN PROVENCE	AIX EN PROVENCE
Zone 3	VENDOME (Impasse) - AIX EN PROVENCE	AIX EN PROVENCE
Zone 3	VENDOME (Rue) - AIX EN PROVENCE	AIX EN PROVENCE
Zone 3	VENTARELLES (Chemin des) - AIX EN PROVENCE	AIX EN PROVENCE
Zone 3	VERDIERE (Rue de la) - AIX EN PROVENCE	AIX EN PROVENCE
Zone 3	VIADUC (Chemin du) - AIX EN PROVENCE	AIX EN PROVENCE
Zone 3	VICTOR BALTARD (Rue) - AIX EN PROVENCE	AIX EN PROVENCE

ZONE	RUE	SECTEUR
Zone 3	VICTOR COQ (Boulevard) - AIX EN PROVENCE	AIX EN PROVENCE
Zone 3	VICTOR SCHOELCHER (Place) - AIX EN PROVENCE	AIX EN PROVENCE
Zone 3	VIERGE NOIRE (Chemin de la) - AIX EN PROVENCE	AIX EN PROVENCE
Zone 3	VIGNES (Rue des) - AIX EN PROVENCE	AIX EN PROVENCE
Zone 3	VIGNES DE MARIUS (Boulevard des) - AIX EN PROVENCE	AIX EN PROVENCE
Zone 3	VILLA ROMAINE (Traverse de la) - AIX EN PROVENCE	AIX EN PROVENCE
Zone 3	VILLEMUS (Avenue) - AIX EN PROVENCE	AIX EN PROVENCE
Zone 3	VINCENT AURIOL (Rue) - AIX EN PROVENCE	AIX EN PROVENCE
Zone 3	VINCENT PAULET (Square) - AIX EN PROVENCE	AIX EN PROVENCE
Zone 3	VINCENT SCOTTO (Square) - AIX EN PROVENCE	AIX EN PROVENCE
Zone 3	VIOLETTE (Avenue de la) - AIX EN PROVENCE	AIX EN PROVENCE
Zone 3	VITALIS (Chemin de) - AIX EN PROVENCE	AIX EN PROVENCE
Zone 3	VOIE NON DENOMMEE (.) - AIX EN PROVENCE	AIX EN PROVENCE
Zone 3	WINSTON CHURCHILL (Avenue) - AIX EN PROVENCE	AIX EN PROVENCE
Zone 3	WOLFGANG AMADEUS MOZART (Avenue) - AIX EN PROVENCE	AIX EN PROVENCE
Zone 3	YVES MONTAND (Allée) - AIX EN PROVENCE	AIX EN PROVENCE
Zone 3	ALBERT GUIGOU (Chemin) - LES MILLES	LES MILLES
Zone 3	APT (Route d') - LES MILLES	LES MILLES
Zone 3	BADESSE (Chemin de la) - LES MILLES	LES MILLES
Zone 3	BARRE ST JEAN (Chemin de la) - LES MILLES	LES MILLES
Zone 3	BARTHELEMY VERA (Chemin) - LES MILLES	LES MILLES
Zone 3	BASE AERIENNE 114 GENERAL ANDRIER (Rond-Point) - LES MILLES	LES MILLES
Zone 3	BLAQUE (Chemin de la) - LES MILLES	LES MILLES
Zone 3	CELESTIN BRESSIER (Avenue) - LES MILLES	LES MILLES
Zone 3	CHATEAUX DU MONT ROBERT (Route des) - LES MILLES	LES MILLES
Zone 3	COMMANDERIE SAINT JEAN DE MALTE (Chemin de la) - LES MILLES	LES MILLES
Zone 3	COURONNADE (Chemin de la) - LES MILLES	LES MILLES
Zone 3	DEPARTEMENTALE 9 (Route) - LES MILLES	LES MILLES
Zone 3	DEPORTES (Chemin des) - LES MILLES	LES MILLES
Zone 3	DOUZE JUILLET 1998 (Avenue du) - LES MILLES	LES MILLES
Zone 3	ENFANT (Route de l') - LES MILLES	LES MILLES
Zone 3	ESPRIT BRONDINO (Avenue) - LES MILLES	LES MILLES
Zone 3	FAISANDERIE (Chemin de la) - LES MILLES	LES MILLES
Zone 3	FONT CARRO (Chemin de) - LES MILLES	LES MILLES
Zone 3	GENERAL PAUL ANGENOT (Boulevard du) - LES MILLES	LES MILLES
Zone 3	GEORGES COUTON (Rond-Point) - LES MILLES	LES MILLES
Zone 3	HENRI DELAUNAY (Rue) - LES MILLES	LES MILLES
Zone 3	HIPPODROME (Rue de l') - LES MILLES	LES MILLES
Zone 3	JAS DE MARROC (Route du) - LES MILLES	LES MILLES
Zone 3	LOQUI (Route de) - LES MILLES	LES MILLES
Zone 3	LOUPS (Chemin des) - LES MILLES	LES MILLES
Zone 3	LUCIE AUBRAC (Rond-Point) - LES MILLES	LES MILLES
Zone 3	MALOUESSE (Chemin de) - LES MILLES	LES MILLES
Zone 3	MARCEL GUINDON (Rond-Point) - LES MILLES	LES MILLES
Zone 3	MARCEL ROCHE (Avenue) - LES MILLES	LES MILLES
Zone 3	MARCELLE ISOARD (Rue) - LES MILLES	LES MILLES
Zone 3	MERINDOLE (Chemin de la) - LES MILLES	LES MILLES
Zone 3	MONT ROBERT (Chemin du) - LES MILLES	LES MILLES
Zone 3	OLYMPE (Chemin de l') - LES MILLES	LES MILLES
Zone 3	PETIT MOULIN (Route du) - LES MILLES	LES MILLES
Zone 3	PETITE ROUTE DES MILLES (Route) - LES MILLES	LES MILLES
Zone 3	PIERRE BABOIN (Allée) - LES MILLES	LES MILLES
Zone 3	PIERRE LEYDET (Rue) - LES MILLES	LES MILLES
Zone 3	PIOLINE (Chemin de la) - LES MILLES	LES MILLES
Zone 3	PLAN D'AILLANE (Chemin du) - LES MILLES	LES MILLES
Zone 3	PLATANES (Allée des) - LES MILLES	LES MILLES
Zone 3	QUATRE NOIX (Chemin des) - LES MILLES	LES MILLES

ZONE	RUE	SECTEUR
Zone 3	RAOUL GIRAUD (Rond-Point) - LES MILLES	LES MILLES
Zone 3	RENE SAVINI (Esplanade) - LES MILLES	LES MILLES
Zone 3	ROGER FERT (Rond-Point) - LES MILLES	LES MILLES
Zone 3	ROQUEFAVOUR (Route de) - LES MILLES	LES MILLES
Zone 3	SAINT HILAIRE (Chemin de) - LES MILLES	LES MILLES
Zone 3	SAINT JEAN DE MALTE (Chemin) - LES MILLES	LES MILLES
Zone 3	SAINT JOSEPH (Avenue) - LES MILLES	LES MILLES
Zone 3	SERRE (Chemin du) - LES MILLES	LES MILLES
Zone 3	TOUR D'ARBOIS (Route de la) - LES MILLES	LES MILLES
Zone 3	TUILLERES (Chemin des) - LES MILLES	LES MILLES
Zone 3	VALETTE (Chemin de la) - LES MILLES	LES MILLES
Zone 3	VERLADET (Chemin du) - LES MILLES	LES MILLES
Zone 3	VINCENT MARSILY (Traverse) - LES MILLES	LES MILLES
Zone 3	ABEILLES (Chemin des) - LUYNES	LUYNES
Zone 3	BOUC BEL AIR (Route de) - LUYNES	LUYNES
Zone 3	CAPELASSE (Chemin de la) - LUYNES	LUYNES
Zone 3	CHENAIE (Chemin de la) - LUYNES	LUYNES
Zone 3	EMMANUEL BRUNET (Rue) - LUYNES	LUYNES
Zone 3	FONTCOUVERTE (Impasse) - LUYNES	LUYNES
Zone 3	GEORGES DUBY (Rue) - LUYNES	LUYNES
Zone 3	HENRI RODARY (Avenue) - LUYNES	LUYNES
Zone 3	LEOPOLD CARTOUX (Avenue) - LUYNES	LUYNES
Zone 3	MANU TIMONEDA (Rue) - LUYNES	LUYNES
Zone 3	MAZARGUES (Chemin de) - LUYNES	LUYNES
Zone 3	PIERRE BARTOLETTI (Rue) - LYUNES	LYUNES
Zone 3	ABBE ROUSTAN (Avenue de l') - PUYRICARD	PUYRICARD
Zone 3	ANCIEN CHEMIN D'AVIGNON (Chemin) - PUYRICARD	PUYRICARD
Zone 3	ANCIENNE ROUTE DE PARIS (Chemin) - PUYRICARD	PUYRICARD
Zone 3	ANCIENNE ROUTE DES ALPES (Route) - PUYRICARD	PUYRICARD
Zone 3	ANDRE BESSI (Avenue) - PUYRICARD	PUYRICARD
Zone 3	ANTONELLE (Chemin d') - PUYRICARD	PUYRICARD
Zone 3	ARCADES (Chemin des) - PUYRICARD	PUYRICARD
Zone 3	ARQUINS (Traverse des) - PUYRICARD	PUYRICARD
Zone 3	AVIGNON (Route d') - PUYRICARD	PUYRICARD
Zone 3	BANON (Chemin de) - PUYRICARD	PUYRICARD
Zone 3	BARTAVELLES (Rue des) - PUYRICARD	PUYRICARD
Zone 3	BASTIDE ROUGE (Chemin de la) - PUYRICARD	PUYRICARD
Zone 3	BEAULIEU (Route de) - PUYRICARD	PUYRICARD
Zone 3	BEDOULE (Chemin de la) - PUYRICARD	PUYRICARD
Zone 3	BONFILS (Chemin de) - PUYRICARD	PUYRICARD
Zone 3	BOSQUE D'ANTONELLE (Chemin de la) - PUYRICARD	PUYRICARD
Zone 3	BOSQUE DE LA MADELEINE (Chemin de la) - PUYRICARD	PUYRICARD
Zone 3	BRUCELLES (Chemin de) - PUYRICARD	PUYRICARD
Zone 3	BUISSONNE (Chemin de la) - PUYRICARD	PUYRICARD
Zone 3	CALADE (Route de la) - PUYRICARD	PUYRICARD
Zone 3	CAMILLE CLAUDEL (Rue) - PUYRICARD	PUYRICARD
Zone 3	CARRAIRE DE SALIN (Chemin de) - PUYRICARD	PUYRICARD
Zone 3	CARRAIRE DE VERGUETIER (Chemin de) - PUYRICARD	PUYRICARD
Zone 3	CARRAIRE DESTRUILLAS (Chemin des) - PUYRICARD	PUYRICARD
Zone 3	CHARLES JOANNON (Avenue) - PUYRICARD	PUYRICARD
Zone 3	CHARRETTE (Impasse de la) - PUYRICARD	PUYRICARD
Zone 3	CHASSELAS (Allée des) - PUYRICARD	PUYRICARD
Zone 3	CHATEAU D' EAU (Impasse du) - PUYRICARD	PUYRICARD
Zone 3	CHATEAU D'ALPHERAN (Chemin du) - PUYRICARD	PUYRICARD
Zone 3	CHATEAU DE LA BRILLANE (Chemin du) - PUYRICARD	PUYRICARD
Zone 3	CHATEAU DE LA CALADE (Chemin du) - PUYRICARD	PUYRICARD
Zone 3	CHAVE (Chemin de) - PUYRICARD	PUYRICARD

ZONE	RUE	SECTEUR
Zone 3	CIGALONS (Allée des) - PUYRICARD	PUYRICARD
Zone 3	CIPIERES (Chemin des) - PUYRICARD	PUYRICARD
Zone 3	COLONEL MAURICE BELLEC (Route du) - PUYRICARD	PUYRICARD
Zone 3	COQUILLADE (Rue de la) - PUYRICARD	PUYRICARD
Zone 3	COUGOURDAN (Chemin de) - PUYRICARD	PUYRICARD
Zone 3	COUTERON (Route de) - PUYRICARD	PUYRICARD
Zone 3	COUTHERON (Allée de) - PUYRICARD	PUYRICARD
Zone 3	CRUYES (Chemin des) - PUYRICARD	PUYRICARD
Zone 3	EGUILLES (Chemin d') - PUYRICARD	PUYRICARD
Zone 3	EMILE BOSSY (Place) - PUYRICARD	PUYRICARD
Zone 3	ENCLOS (Chemin de l') - PUYRICARD	PUYRICARD
Zone 3	ESTIENNE DE SAINT JEAN (Boulevard d') - PUYRICARD	PUYRICARD
Zone 3	ETOILE (Allée de l') - PUYRICARD	PUYRICARD
Zone 3	FAUCHONNE (Chemin de la) - PUYRICARD	PUYRICARD
Zone 3	FONTROUSSE (Chemin de) - PUYRICARD	PUYRICARD
Zone 3	FOUR DES BANES (Chemin du) - PUYRICARD	PUYRICARD
Zone 3	FUSAINS (Chemin des) - PUYRICARD	PUYRICARD
Zone 3	GANAY (Chemin de) - PUYRICARD	PUYRICARD
Zone 3	GANTESE (Chemin de la) - PUYRICARD	PUYRICARD
Zone 3	GARAGAI (Chemin du) - PUYRICARD	PUYRICARD
Zone 3	GARGOUILLE (Allée de la) - PUYRICARD	PUYRICARD
Zone 3	GAVOTTE (Chemin de la) - PUYRICARD	PUYRICARD
Zone 3	GENINA CLAPIER (Rue) - PUYRICARD	PUYRICARD
Zone 3	GEORGES DE FABRY (Avenue) - PUYRICARD	PUYRICARD
Zone 3	GERVAIS (Chemin des) - PUYRICARD	PUYRICARD
Zone 3	GRAND DOMAINE (Avenue du) - PUYRICARD	PUYRICARD
Zone 3	GRAND SAINT JEAN (Chemin du) - PUYRICARD	PUYRICARD
Zone 3	GRANGE AUX COQS (Chemin de la) - PUYRICARD	PUYRICARD
Zone 3	GUIENNE (Chemin de la) - PUYRICARD	PUYRICARD
Zone 3	HERITIER (Chemin de l') - PUYRICARD	PUYRICARD
Zone 3	JAVIS (Chemin les) - PUYRICARD	PUYRICARD
Zone 3	LABOURS (Impasse des) - PUYRICARD	PUYRICARD
Zone 3	LAUVES (Chemin des) - PUYRICARD	PUYRICARD
Zone 3	LEVESQUE (Chemin de) - PUYRICARD	PUYRICARD
Zone 3	LIGNANE (Chemin de) - PUYRICARD	PUYRICARD
Zone 3	LOU MISTRAOU (Place) - PUYRICARD	PUYRICARD
Zone 3	MALIVERNY (Chemin de) - PUYRICARD	PUYRICARD
Zone 3	MARIN (Chemin du) - PUYRICARD	PUYRICARD
Zone 3	MIKELY (Chemin de) - PUYRICARD	PUYRICARD
Zone 3	MOULIN (Route du) - PUYRICARD	PUYRICARD
Zone 3	NICOLAS FROMENT (Rue) - PUYRICARD	PUYRICARD
Zone 3	OLIVARY (Chemin d') - PUYRICARD	PUYRICARD
Zone 3	ORATOIRE (Place de l') - PUYRICARD	PUYRICARD
Zone 3	PASTOUREAUX (Traverse des) - PUYRICARD	PUYRICARD
Zone 3	PELERINS (Place des) - PUYRICARD	PUYRICARD
Zone 3	PLAINES (Chemin des) - PUYRICARD	PUYRICARD
Zone 3	PLATANES (Chemin des) - PUYRICARD	PUYRICARD
Zone 3	PLATRIERES (Chemin des) - PUYRICARD	PUYRICARD
Zone 3	PLUMO-GAU (Chemin de) - PUYRICARD	PUYRICARD
Zone 3	PONT (Allée du) - PUYRICARD	PUYRICARD
Zone 3	PONTES (Chemin de) - PUYRICARD	PUYRICARD
Zone 3	POULASSON (Chemin de) - PUYRICARD	PUYRICARD
Zone 3	PREMIERE DIVISION FRANCAISE LIBRE (Avenue de la) - PUYRICARD	PUYRICARD
Zone 3	PRES (Chemin des) - PUYRICARD	PUYRICARD
Zone 3	PRES DE LA BEDOULE (Chemin des) - PUYRICARD	PUYRICARD
Zone 3	PRESIDENTE (Chemin de la) - PUYRICARD	PUYRICARD
Zone 3	PUY SAINTE REPARADE (Route du) - PUYRICARD	PUYRICARD

ZONE	RUE	SECTEUR
Zone 3	PUYRICARD (Route de) - PUYRICARD	PUYRICARD
Zone 3	QUATRE PAS (Traverse des) - PUYRICARD	PUYRICARD
Zone 3	QUILLE (Chemin de la) - PUYRICARD	PUYRICARD
Zone 3	RAVIN DE GANAY (Chemin du) - PUYRICARD	PUYRICARD
Zone 3	REVEST (Chemin le) - PUYRICARD	PUYRICARD
Zone 3	ROGNES (Route de) - PUYRICARD	PUYRICARD
Zone 3	ROMARINS (Traverse des) - PUYRICARD	PUYRICARD
Zone 3	ROSAKI (Allée) - PUYRICARD	PUYRICARD
Zone 3	ROSE (Chemin de la) - PUYRICARD	PUYRICARD
Zone 3	RUISSEAU DE LA BRILLANE (Chemin du) - PUYRICARD	PUYRICARD
Zone 3	SAINT CANADET (Route de) - PUYRICARD	PUYRICARD
Zone 3	SAINT DONAT (Chemin de) - PUYRICARD	PUYRICARD
Zone 3	SAINT MARTIN (Chemin de) - PUYRICARD	PUYRICARD
Zone 3	SAINT SIMON (Chemin de) - PUYRICARD	PUYRICARD
Zone 3	SAUVAIRE (Chemin de) - PUYRICARD	PUYRICARD
Zone 3	SEBASTIEN RIZZOTTO (Square) - PUYRICARD	PUYRICARD
Zone 3	SEUIL (Route du) - PUYRICARD	PUYRICARD
Zone 3	SIMONE (Chemin de la) - PUYRICARD	PUYRICARD
Zone 3	SISTERON (Route de) - PUYRICARD	PUYRICARD
Zone 3	TACEL (Chemin de) - PUYRICARD	PUYRICARD
Zone 3	TALUS (Allée du) - PUYRICARD	PUYRICARD
Zone 3	TREVARESSE (Allée de la) - PUYRICARD	PUYRICARD
Zone 3	TREVARESSE (Chemin de la) - PUYRICARD	PUYRICARD
Zone 3	TRUILLAS (Allée des) - PUYRICARD	PUYRICARD
Zone 3	TUBASSE (Chemin de la) - PUYRICARD	PUYRICARD
Zone 3	VALENTINE (Chemin de la) - PUYRICARD	PUYRICARD
Zone 3	VERDON (Impasse du) - PUYRICARD	PUYRICARD
Zone 3	VIEILLE FERME (Allée de la) - PUYRICARD	PUYRICARD
Zone 3	VIEILLE ROUTE DE ROGNES (Route) - PUYRICARD	PUYRICARD
Zone 3	VIGNE JEUNE (Chemin de la) - PUYRICARD	PUYRICARD
Zone 3	YVETTE BONNARD (Rue) - PUYRICARD	PUYRICARD

ZONE	RUE	SECTEUR
Zone 4	ADRIEN DURBEC (Avenue) - LES MILLES	LES MILLES
Zone 4	AIME GAZEL (Place) - LES MILLES	LES MILLES
Zone 4	ALBERT COUTON (Avenue) - LES MILLES	LES MILLES
Zone 4	ALBERT DECANIS (Rue) - LES MILLES	LES MILLES
Zone 4	ALLIES (Avenue des) - LES MILLES	LES MILLES
Zone 4	ANCIENS COMBATTANTS (Square des) - LES MILLES	LES MILLES
Zone 4	ANCIENS COMBATTANTS EN AFN 1952 - 62 (Place des) - LES MILLES	LES MILLES
Zone 4	ANDRE CLAVERIE (Rue) - LES MILLES	LES MILLES
Zone 4	BEL AIR (Rue) - LES MILLES	LES MILLES
Zone 4	COMMANDERIE SAINT JEAN DE MALTE (Chemin de la) - LES MILLES	LES MILLES
Zone 4	DR REIBAUD (Avenue du) - LES MILLES	LES MILLES
Zone 4	EGLISE (Rue de l') - LES MILLES	LES MILLES
Zone 4	EMILE LAGIER (Rue) - LES MILLES	LES MILLES
Zone 4	FREDERIC MISTRAL (Avenue) - LES MILLES	LES MILLES
Zone 4	FREDERIC MISTRAL (Impasse) - LES MILLES	LES MILLES
Zone 4	GERARD PAULMYER (Allée) - LES MILLES	LES MILLES
Zone 4	HENRI REYNAUD (Rue) - LES MILLES	LES MILLES
Zone 4	HUIT MAI 1945 (Place du) - LES MILLES	LES MILLES
Zone 4	LIBERTE (Place de la) - LES MILLES	LES MILLES
Zone 4	LOUIS AMOURIQ (Avenue) - LES MILLES	LES MILLES
Zone 4	LOUIS GRANET (Rue) - LES MILLES	LES MILLES
Zone 4	LUCIENNE AUQUIER (Traverse) - LES MILLES	LES MILLES
Zone 4	MARCEL BREMOND (Cours) - LES MILLES	LES MILLES
Zone 4	MARIUS REQUIER (Avenue) - LES MILLES	LES MILLES
Zone 4	PASTEUR (Rue) - LES MILLES	LES MILLES
Zone 4	PAUL CAMOIN (Square) - LES MILLES	LES MILLES
Zone 4	PAUL MICHEL (Rue) - LES MILLES	LES MILLES
Zone 4	PONT (Rue du) - LES MILLES	LES MILLES
Zone 4	RAYMOND MAZELLA (Rue) - LES MILLES	LES MILLES
Zone 4	ROGER CHAUDON (Avenue) - LES MILLES	LES MILLES
Zone 4	RONDE (Chemin de) - LES MILLES	LES MILLES
Zone 4	SAINT PONS (Rue) - LES MILLES	LES MILLES
Zone 4	SERRE (Impasse du) - LES MILLES	LES MILLES
Zone 4	SOUVENIR FRANCAIS (Rue du) - LES MILLES	LES MILLES
Zone 4	ABBE BLAIZE (Square) - AIX EN PROVENCE	LUYNES
Zone 4	ALBERT (Rue d') - LUYNES	LUYNES
Zone 4	ALBERTIN (Place) - LUYNES	LUYNES
Zone 4	ALCIDE (Rue) - LUYNES	LUYNES
Zone 4	AMANDIERS (Allée des) - LUYNES	LUYNES
Zone 4	ANDRE CHAMSON (Avenue) - LUYNES	LUYNES
Zone 4	ANNA CANHI (Rue) - LUYNES	LUYNES
Zone 4	ARBOUSIERS (Rue des) - LUYNES	LUYNES
Zone 4	BALANCE (Allée de la) - LUYNES	LUYNES
Zone 4	BELIER (Impasse du) - LUYNES	LUYNES
Zone 4	BONS VOISINS (Impasse des) - LUYNES	LUYNES
Zone 4	BOUTIERE (Chemin) - LUYNES	LUYNES
Zone 4	CAIRE (Boulevard) - LUYNES	LUYNES
Zone 4	CAMELIAS (Allée des) - LUYNES	LUYNES
Zone 4	CAMILLE CAIRE (Rue) - LUYNES	LUYNES
Zone 4	CAPRICORNE (Allée du) - LUYNES	LUYNES
Zone 4	CHENES (Rue des) - LUYNES	LUYNES
Zone 4	CIGALES (Impasse des) - LUYNES	LUYNES
Zone 4	COLOMBES (Place des) - LUYNES	LUYNES
Zone 4	ECOLES (Chemin des) - LUYNES	LUYNES
Zone 4	ELIE JEAN dit NONO (Rue) - LUYNES	LUYNES
Zone 4	EMILE BOURON (Rue) - LUYNES	LUYNES
Zone 4	ERABLES (Rue des) - LUYNES	LUYNES

ZONE	RUE	SECTEUR
Zone 4	FERRATO GAMARRA (Boulevard) - LUYNES	LUYNES
Zone 4	FRANCOIS VIDAL (Avenue) - LUYNES	LUYNES
Zone 4	GEMEAUX (Allée des) - AIX EN PROVENCE	LUYNES
Zone 4	GENETS (Rue des) - LUYNES	LUYNES
Zone 4	HENRY (Rue) - LUYNES	LUYNES
Zone 4	HIRONDELLES (Allée des) - LUYNES	LUYNES
Zone 4	JEANINE MAVEL (Avenue) - LUYNES	LUYNES
Zone 4	JEANNE DE SEGUR (Rue) - LUYNES	LUYNES
Zone 4	JOSEPHINE CAIRE (Avenue) - LUYNES	LUYNES
Zone 4	LEI PERDIGAU (Allée) - LUYNES	LUYNES
Zone 4	LIBERATEURS (Avenue des) - AIX EN PROVENCE	LUYNES
Zone 4	LIBERATION (Place de la) - LUYNES	LUYNES
Zone 4	LODENA (Allée de) - LUYNES	LUYNES
Zone 4	LOU GALOUBET (Allée) - LUYNES	LUYNES
Zone 4	LOUIS BRUNET (Rond-Point) - LUYNES	LUYNES
Zone 4	MAGNOLIAS (Allée des) - LUYNES	LUYNES
Zone 4	MARIE MAURON (Rue) - LUYNES	LUYNES
Zone 4	MESANGES (Allée des) - LUYNES	LUYNES
Zone 4	MORAZZANI (Chemin) - AIX EN PROVENCE	LUYNES
Zone 4	MOULIN A VENT (Allée du) - LUYNES	LUYNES
Zone 4	MURIERS (Impasse des) - LUYNES	LUYNES
Zone 4	NATIONALE 8 (Route) - LUYNES	LUYNES
Zone 4	OLIVIERS (Allée des) - LUYNES	LUYNES
Zone 4	PINSONS (Allée des) - LUYNES	LUYNES
Zone 4	POISSONS (Place des) - AIX EN PROVENCE	LUYNES
Zone 4	QUATRE VENTS (Traverse des) - LUYNES	LUYNES
Zone 4	RENE CAIRE (Rue) - LUYNES	LUYNES
Zone 4	RENE DECASTILLE (Square) - LUYNES	LUYNES
Zone 4	ROBERT DAUGEY (Avenue) - LUYNES	LUYNES
Zone 4	ROSEAUX (Rue des) - LUYNES	LUYNES
Zone 4	SAGITTAIRE (Allée du) - AIX EN PROVENCE	LUYNES
Zone 4	SERGE ATTARD (Allée) - LUYNES	LUYNES
Zone 4	STADE (Impasse du) - LUYNES	LUYNES
Zone 4	TAMBOURINAIRES (Rue des) - LUYNES	LUYNES
Zone 4	TILLEULS (Allée des) - LUYNES	LUYNES
Zone 4	TULIPIERS (Rue des) - LUYNES	LUYNES
Zone 4	VERSEAU (Allée du) - AIX EN PROVENCE	LUYNES
Zone 4	VIEILLE BASTIDE (Avenue de la) - LUYNES	LUYNES
Zone 4	AUBRES D' OR (Impasse des) - PUYRICARD	PUYRICARD
Zone 4	BUIS (Allée des) - PUYRICARD	PUYRICARD
Zone 4	CAMPAGNE JALIFIE (Rue) - PUYRICARD	PUYRICARD
Zone 4	CAMUS (Boulevard des) - PUYRICARD	PUYRICARD
Zone 4	CARDINAL DE GRIMALDI (Avenue du) - PUYRICARD	PUYRICARD
Zone 4	CARELLE (Boulevard de) - PUYRICARD	PUYRICARD
Zone 4	CASTELLAS (Chemin du) - PUYRICARD	PUYRICARD
Zone 4	COMBATTANTS (Place des) - PUYRICARD	PUYRICARD
Zone 4	ECOLES (Chemin des) - PUYRICARD	PUYRICARD
Zone 4	EGLISE (Place de l') - PUYRICARD	PUYRICARD
Zone 4	EGLISE (Traverse de l') - PUYRICARD	PUYRICARD
Zone 4	ENCLOS (Rue de l') - PUYRICARD	PUYRICARD
Zone 4	FIGUIERS (Rue des) - PUYRICARD	PUYRICARD
Zone 4	GERMAIN REYNIER (Rue) - PUYRICARD	PUYRICARD
Zone 4	GINETTE CAU (Rue) - PUYRICARD	PUYRICARD
Zone 4	JACQUES DE REGIS (Avenue) - PUYRICARD	PUYRICARD
Zone 4	JEAN BOULITREAU (Rond-Point) - PUYRICARD	PUYRICARD
Zone 4	JEAN ORSINI (Avenue) - PUYRICARD	PUYRICARD
Zone 4	JULES ROLLAND (Rue) - PUYRICARD	PUYRICARD

ZONE	RUE	SECTEUR
Zone 4	LUCIE DAUMAS (Rue) - PUYRICARD	PUYRICARD
Zone 4	MAGNOLIAS (Impasse des) - PUYRICARD	PUYRICARD
Zone 4	MAITRE PELOUTIER (Rue) - PUYRICARD	PUYRICARD
Zone 4	MARCEL ESCOFFIER (Traverse) - PUYRICARD	PUYRICARD
Zone 4	OLIVIER (Rue des) - PUYRICARD	PUYRICARD
Zone 4	PALERNE (Boulevard de) - PUYRICARD	PUYRICARD
Zone 4	PEPE ROSSO (Square) - PUYRICARD	PUYRICARD
Zone 4	PIERRE GAY (Avenue) - PUYRICARD	PUYRICARD
Zone 4	PIOU PIOU (Chemin) - PUYRICARD	PUYRICARD
Zone 4	PREFET DE MORANT (Place) - PUYRICARD	PUYRICARD
Zone 4	PRINCIPALE (Rue) - PUYRICARD	PUYRICARD
Zone 4	ROSTOLANE (Avenue de la) - PUYRICARD	PUYRICARD
Zone 4	ROUREBEU (Allée des) - PUYRICARD	PUYRICARD
Zone 4	SAN PEYRES (Avenue de) - PUYRICARD	PUYRICARD
Zone 4	SOURCE (Traverse de la) - PUYRICARD	PUYRICARD
Zone 4	TOULOUBRE (Avenue de la) - PUYRICARD	PUYRICARD
Zone 4	VERTE CAMPAGNE (Avenue) - PUYRICARD	PUYRICARD
Zone 4	WALDECK ROUSSEAU (Place) - PUYRICARD	PUYRICARD

Zonages Centre Ville

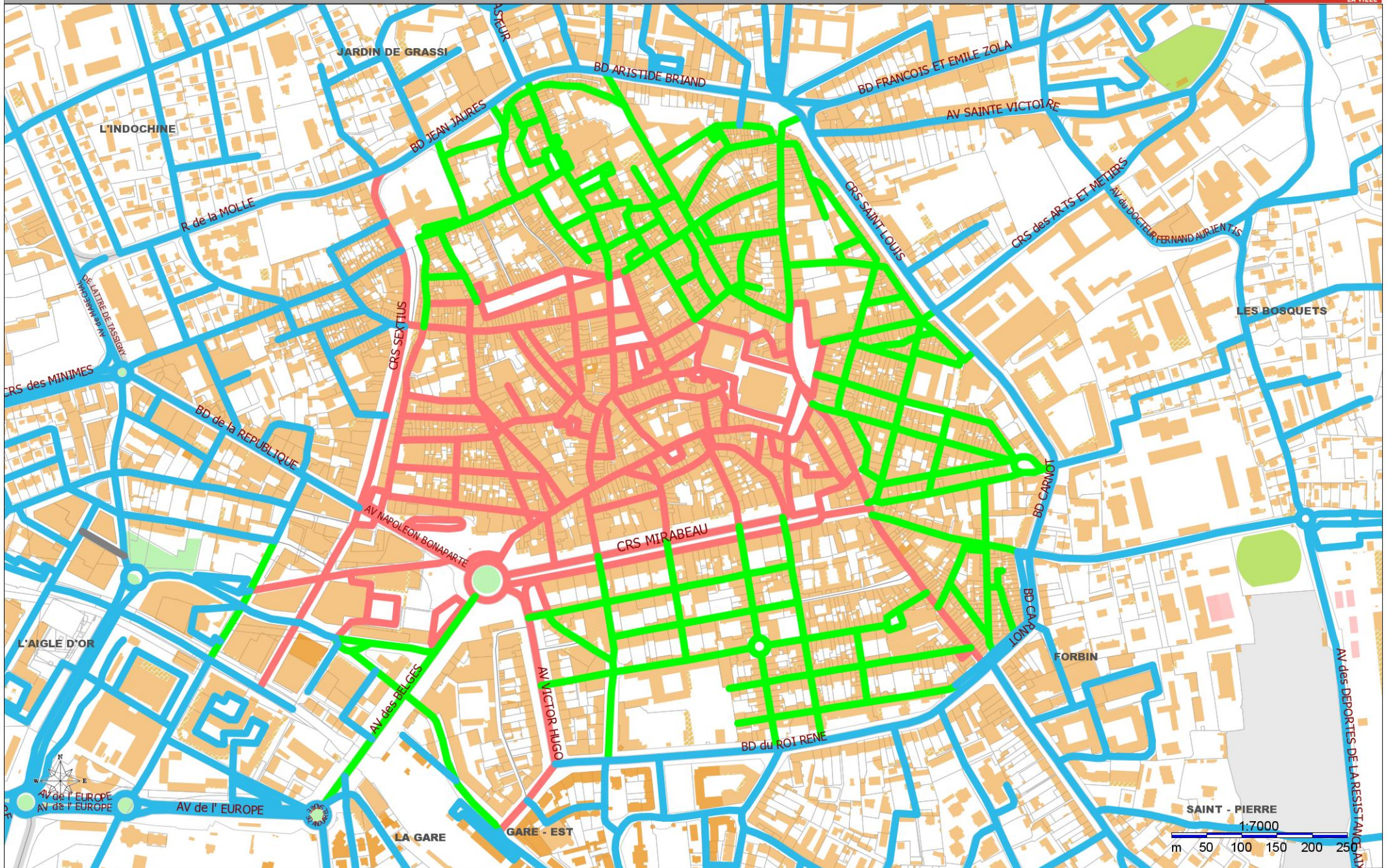

Zonages - Puyricard



Parc Jourdan
Zonage pour manifestations

document:
PLAN
DE MASSE

designation:	date:	nom du fichier:	échelle:	n document	Ville d'Aix en Provence
DIRECTION DES ESPACES VERTS	oct. 2015	G:\	1/1000	1	

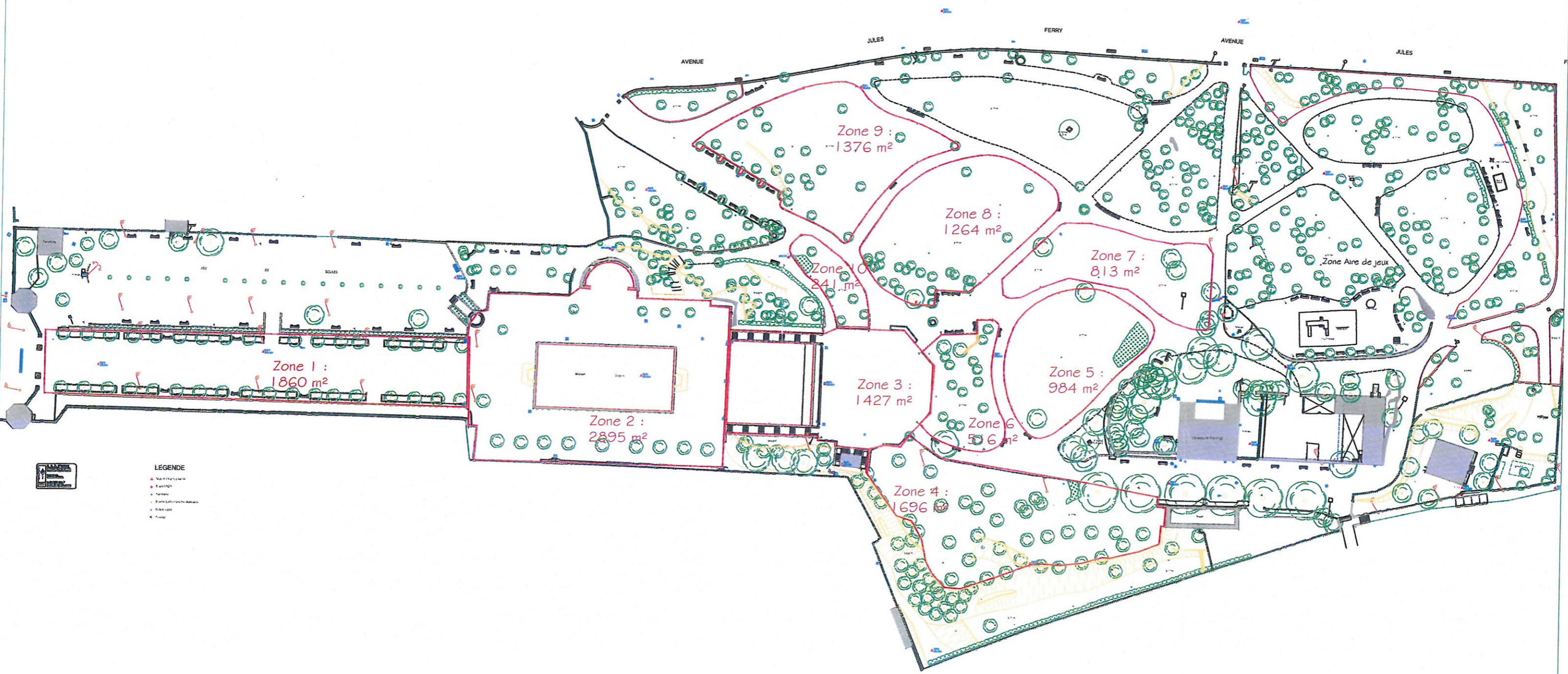

LEGENDE

- ▲ Monument
- Point d'eau
- Banc
- Point de vue
- Point de rencontre
- Point de vue
- Point de vue

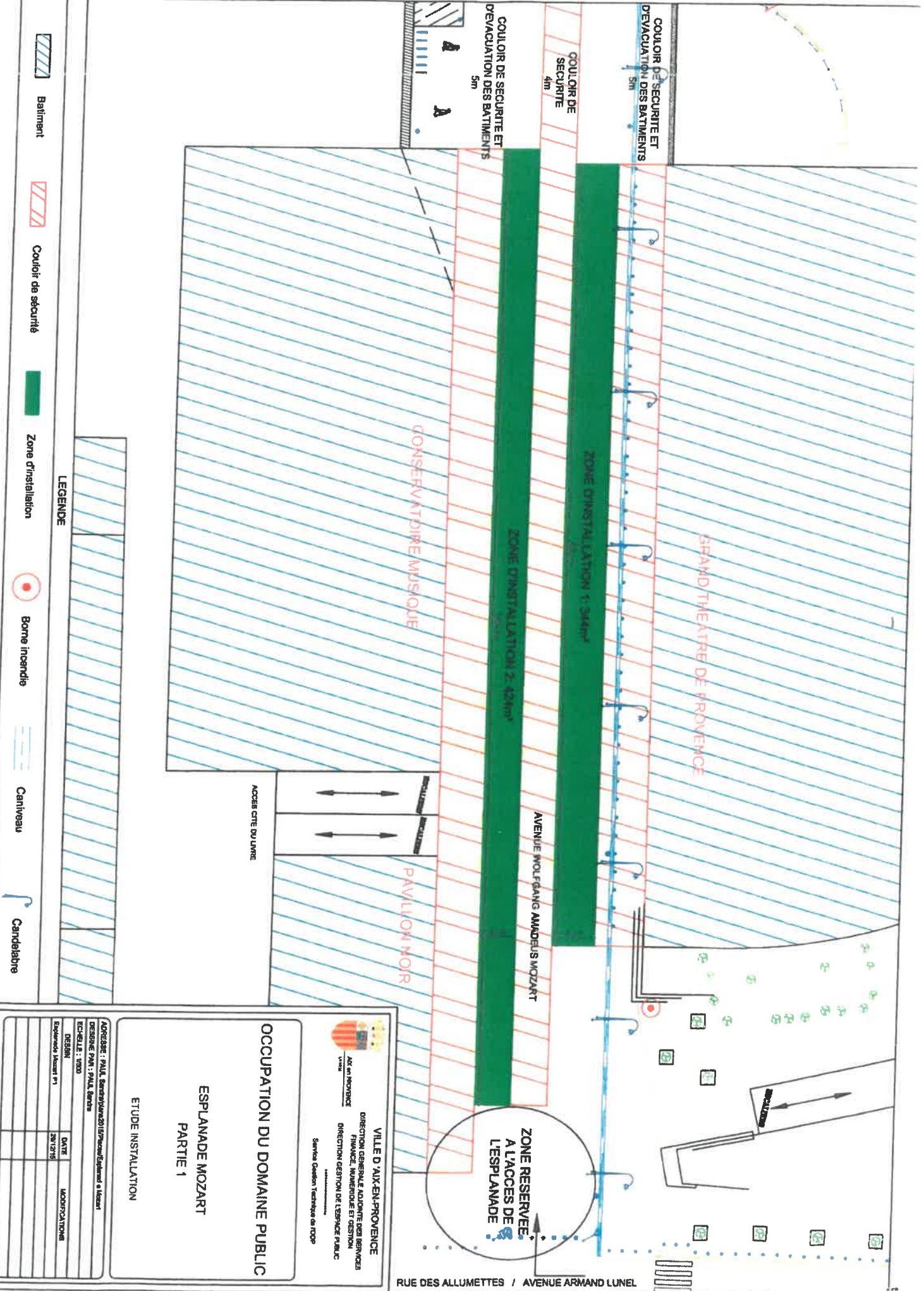

VILLE D'AIKEN-PROVENCE
 DIRECTION GENERALE ADONTE DES SERVICES
 FINANCE, MAIRIE ET GESTION
 DIRECTION REGION DE L'ESPACE PUBLIC
 Service Gestion Technique de l'Esp

ACT EN MOUVANCE
 Ville d'Aix-en-Provence

OCCUPATION DU DOMAINE PUBLIC

ESPLANADE MOZART

PARTIE 1

ETUDE D'INSTALLATION

ADRESSE : PAUL SERRATY (1870-1940) (Musée) à Aix-en-Provence
 DESIGNED BY : PAUL SERRATY
 ECHELLE : 1/500

DESIGN	DATE	MODIFICATIONS
Superficie Mozart P1	28/12/15	

AVENUE DE GRENADE

ZONE RESERVEE
A TACCES DE
L'ESPLANADE

INFO
ENERGIE
AUTO-ECOLE
EDF

COULOIR DE SECURITE ET
EVACUATION DES BATIMENTS
5m

ZONE NON AUTORISEE

ZONE NON AUTORISEE

HOTEL RENAISSANCE

EMPLACEMENT TERRASSE

LEGENDE

Batiment

Couloir de sécurité

Zone d'installation

Zone non autorisée

Cantiveau

Candélabre

AVENUE WOLFGANG AMADEUS MOZART

ZONE D'INSTALLATION 3 500m²

ZONE D'INSTALLATION 4 400m²

COULOIR DE SECURITE ET
EVACUATION DES BATIMENTS
5m

COULOIR DE
SECURITE
5m

COULOIR DE SECURITE ET
EVACUATION DES BATIMENTS
5m



VILLE D AIX-EN-PROVENCE
DIRECTION GENERALE ADJOINTE DES SERVICES
FINANCE, MANUELIQUE ET GESTION
DIRECTION GESTION DE L'ESPACE PUBLIC
Service Gestion Technique de l'oeuv

OCCUPATION DU DOMAINE PUBLIC

ESPLANADE MOZART
PARTIE 2

ETUDE INSTALLATION

ADRESSE : PAUL SANDOZ/AVENUE D'ORNAUMONT/BOULEVARD A MAZARD
DESIGNÉ PAR : PAUL SANDOZ
ECHAELLE : 1/500

DESIGNÉ	DATE	MODIFICATIONS
Esplanade Mozart P2	20/11/16	